PRECIO EN TODO EL PAIS
30 Centavos

# LA NACION

Edición en 3 secciones

AÑO IX
TELEFONO INGLES 3113 - 3114
AGUSTINAS 1253 - 1269

SANTIAGO DE CHILE, DOMINGO 7 DE JUNIO DE 1925

SUSCRICION: Por un año, $ 90.—Por 6 meses, $ 48.
Por 3 meses, $ 28.—Por un año, extranjero, $ 150.

Núm. 3,067

## UN DIA GLORIOSO PARA ITALIA

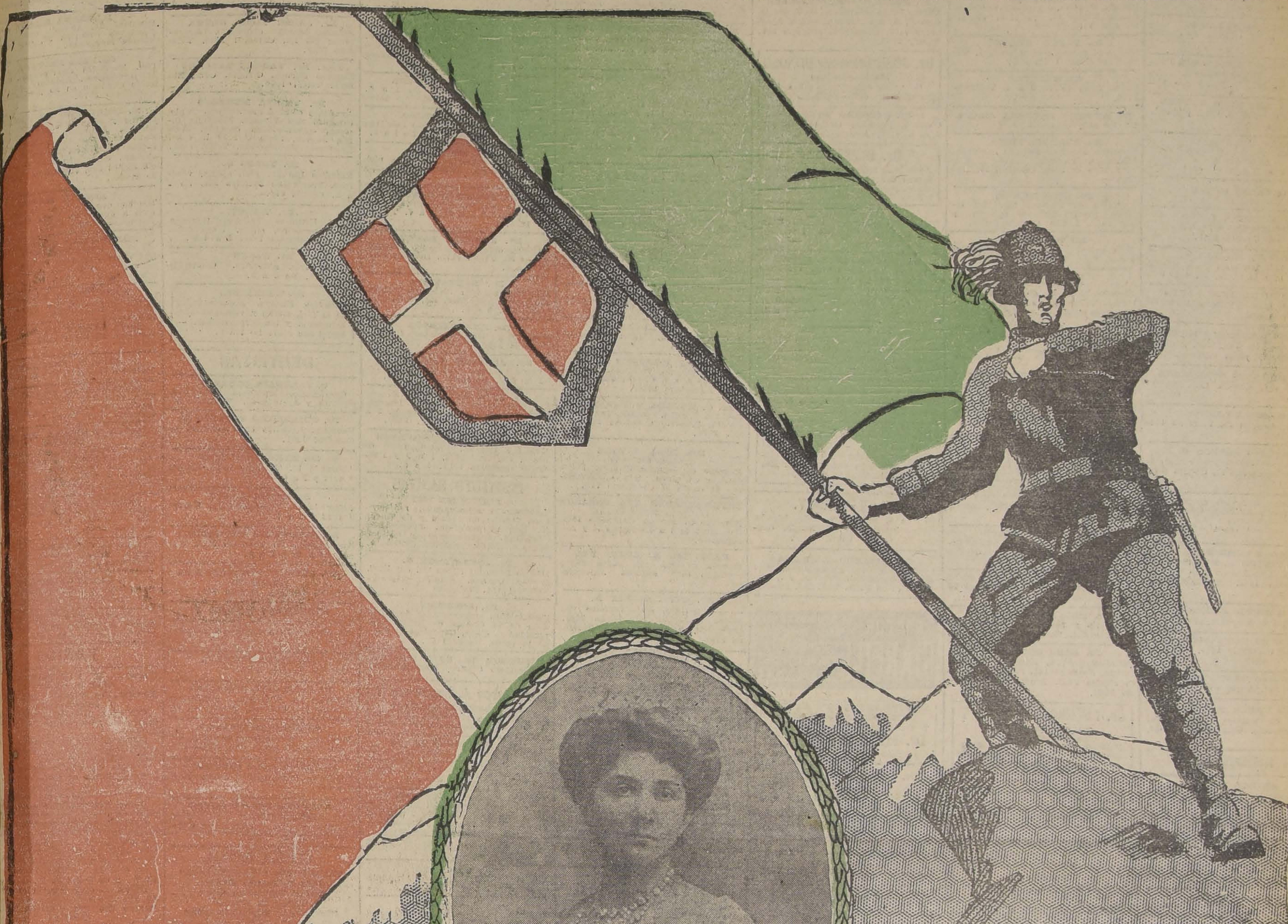

Arriba: S. M. la Reina Elena.— A la izquierda: El Rey Víctor Manuel III.—Abajo: Humberto de Saboya, Príncipe heredero.—A la derecha: El Presidente del Consejo de Ministros, Benito Mussolini.

Dos acontecimientos de resonan- celebra hoy el pueblo italiano: Statuto, o sea la fecha en que Rey Carlos Alberto proclamaba nstitución del país, y el vi- quinto aniversario de la ción de Víctor Manuel III Rey de Italia.

---

La fecha original del Statuto fué el 14 de Marzo de 1848, pero la ley promulgada en 3 de Mayo de 1861 estableció que ese acontecimiento debía conmemorarse el primer Domingo del mes de Junio.

Largo fué el proceso que dió a Italia, o mejor dicho, al Piamonte, su primera constitución. Alma sensible por excelencia la de los italianos, se había conmovido hondamente desde 1789. Las nuevas generaciones aspiraban a una Italia nueva, grande y fuerte, unida y libre, interior y exteriormente. Querían ser hijos de un país formado sobre la nueva ideología que la Revolución Francesa había dado al mundo; que la fraternidad, la igualdad, la legalidad, fueran las bases del nuevo edificio social. Pero ante todo aspiraban a una constitución.

Los estallidos liberales aislados de 1821, 1831, 1834, habían sido cruelmente ahogados en sangre por Carlos Alberto de Saboya, que por ellos se había atraído la irritación de sus súbditos. En Roma las ideas confederacionistas de Gioberti, de César Balco, habían ido seduciendo a Pío IX, y una amnistía concedida por éste fué interpretada como preludio de concesiones políticas ulteriores, desencadenando en toda Italia un frenético entusiasmo alrededor del pontífice. Como sucede siempre en estos casos, era imposible establecer el verdadero motivo de este desenfreno.

Pero en el fondo latía ya el germen del cambio político que se presentía, que se acercaba a grandes pasos y que era para toda Italia un rayo de esperanza, de aquella esperanza tan cara a los que anhelaban una patria unida y libre.

Este estado de ánimo llevó finalmente a los príncipes, deseosos de consolidar la autoridad soberana, a efectuar una serie de concesiones. Entre ellos, Carlos Alberto de Saboya, deseoso de reparar anteriores errores políticos, comenzó a dotar al Piamonte de instituciones benéficas, impulsó la instrucción pública, concedió reformas en los códigos, reformas que avivaban las esperanzas nacionales.

Sin embargo, los años pasaban y la tan ansiada reforma básica no llegaba. De nuevo el pueblo se impacientó y tras los discursos callejeros vinieron las imprecaciones.

En Roma, la popularidad de Pío IX comenzaba a eclipsarse igualmente, entendiéndose que iba demasiado lentamente con las reformas. La irritación popular fué tal que se vió forzado a negociar con Piamonte y Toscana una convención aduanera.

Finalmente, el rey de las Dos Sicilias, conceda una amplia am-

# GUIA PROFESIONAL

## ABOGADOS

**GABRIEL AMUNATEGUI Y SALVADOR DE LA VEGA**
Huérfanos 1153, Of. 32 y 33. Cas. 3091. Teléfono 3507

**FEDERICO DUNCKER BIGGS**
Huérfanos 833, Altos Banco Germánico. Cas. 219. Teléf. 295.

**ALBERTO DURAN B.**
Huérfanos 1235. Oficina 8. Casilla N.o 2914.

**LADISLAO ERRAZURIZ**
**LUIS QUINTEROS T.**
Amunátegui 301. Teléfono N.o 633.

**HECTOR ARNALDO GUERRA**
Galería Alessandri 24. Civil y criminal. Teléfono 4352.

**LUIS GALDAMES**
**DANIEL GALDAMES**
**ABOGADOS**
Morandé 450, 2.o piso, oficina 25.

**OSVALDO HEVIA**
Morandé N.o 244. Casilla 1831.

**BERNARDINO LEIVA**
**OTTMAR STEGMAIER**
Bandera 537. Casilla 2068.

**MANUEL MERINO E.**
Bandera 166. Teléfono 2077. Casilla 2407. De 10 a 11 1|2 A. M. 4.30 a 6.

**VICENTE MOLINOS GAETE**
Agustinas 1148. Teléfono 2110. De 10 a 12 y 4 a 6.

**NICOLAS MARAMBIO MONTT**
San Antonio 570. Cas. 2699. Asuntos civiles, especialmente mineros.

**LUIS MORALES ZUAZNABAR**
Morandé 466; Casilla 1873. De 10 a 12. Oct.-23

**ROBERTO DE PETRIS**
Galería Alessandri 25. Teléfono 156. Casilla 4044.

**ANTONIO PLANET C.**
Especialmente cuestiones comerciales. Estudio: Estado 91. Casilla 4034. Teléfono 1137.

**HUBERTO SALGADO GALLARDO.**
Criminalista., Alegatos Cortes. Nulidades matrimonios. San Pablo 1417. Atiendo clientes franceses e ingleses.

**SALAS ROMO HNOS.**
**LUIS Y VICTOR A. SALAS ROMO**
Abogados. Trasladaron sus oficinas a Compañía 1325. Teléfono 1527. Casilla 2231.

**LUIS MANUEL RODRIGUEZ**
Abogado. Amunátegui 225.

**LISANDRO SANTELICES E.**
Abogado, Catedral 1424. Teléfono 831.

**HUMBERTO YAÑEZ VELASCO**
Morandé 323. Teléfono 595.

**EMILIO TAGLE RODRIGUEZ**
Asuntos comerciales y mineros. Bolsa Comercio. Oficina 207. Teléf. 2018.

## MEDICOS

**Dr. ANIBAL ARIZTIA**
Médico Hospital Niños R. del Río. Ayudante Clínica Prof. Prado Tagle. Teatinos 321. De 2 a 3.30. Teléfono 1773. Domicilio: Agustinas 1319.

**Dr. ALCAINO**
Rgresó Europa. Oídos, nariz, garganta, vías lacrimales. Especialista Hosp. Salvador y Niños. 3 a 5. Dieciocho 257. Teléf. 257.

**JOSE AVILES A.**
Nataniel 167, de 1.30 a 4. Especialmente: Cirugía, Partos, enfermedades señoras y sociales.

**Dr. CARLOS D. AGUIRRE**
Especialmente vías urinarias, Venéreas, sífilis. Carmen 191; 1 a 5.

**Dr. ITALO ALESSANDRINI**
Cirugía y ginecología. 1 a 3. Merced 822. Teléfono 3555.

**INSTITUTO DE SALUD**
Cisterna (Población Nueva España) Destinado al diagnóstico y tratamiento de las enfermedades nerviosas y mentales. dirigido por el doctor Fontecilla, Santiago: Delicias N.o 1626. Electricidad médica, baños, etc.

**Dr. LEONCIO ANDRADE**
Medicina general. San Diego N.o 81 De 2 a 5. Teléfono 4528.

**Dr. AMENABAR OSSA**
Oculista 14, Europa, 3 años médico director Hosp. Ojos Condado Stanford (Inglaterra). 21 de Mayo 578. De 2-4 .Teléfono 602.

**Dr. ARNELLO**
Cirugía, anestesia general, venéreas. García Reyes 17. De 12-3. Hospital San Vicente 4-5.

**Dr. FELIX BULNES**
Médico-cirujano. Huérfanos 801, Of. 18. Consultas: 1 1|2 a 3.

**Dr. BUNSTER**
Santa Rosa 86 de 3 a 4. Teléfono 3476.

**Dr. ARTURO BARRAZA ARAYA**
Puente 557, ausente.

**Dr. BORQUEZ SILVA**
Estudios Europa. Pulmón, corazón, estómago, intestino. Rayos X. 3 a 6. Arturo Prat 80. Teléfono 19. Matadero.

**Dr. RIFO BUSTOS**
Estudios en Europa. Medicina interna. Preferentemente corazón y estómago. 2 a 5. Cochrane 177.

**Dr. BISQUERTT**
Vías urinarias, sífilis. Moneda 859. 3 a 6. Cas. 2563. Teléf. 953.

**Dr. BRONFMAN**
Estudios Europa. Cirugía, enfermedades señoras. Venéreas, 2 a 5. Teléfono 3457. Se trasladó Cienfuegos 68.

**Dr. ROBERTO BALTRA G.**
Medicina general, vías urinarias. 3.30 a 6. Ahumada 11. Teléfono 170, Parque.

**Dr. BEAUMONT**
Ayudante servicio ginecología Hospital Salvador. Santo Domingo 1245. De 3-5. Domicilio: Avenida Manuel Montt 1541. Teléfono 93. — Santa Elena.

**Dr. BRAGA CASTILLO**
Regresó Europa. Rayos X. Medicina general niños; 9 a 10 y de 1.30 a 4.30. Merced 136. Teléfono 1393.

**Dr. BARRENECHEA**
Oculista, especialista oídos, nariz, garganta. Huérfanos 801.

**Dr. MARCOS BRITO**
Estudos Europa. Cirujía, niños. Enferedades señoras, partos, venéreas. A. Prat 309, de 3 a 6.

**Dr. MARIANO BAHAMONDE RUIZ**
Cirugía, ginecología. 1 3 Cocrane 66 Dom. Delicias 1230.

**Dr. HECTOR CORONA T.**
Bronquos y pulmón. Asma 4 a 5. Delicias 868. Teléfono 2483.

**Dr. ALDO CONTRUCCI**
Estudios Europa. Medicina interna. Sífilis. Nataniel 142. 3.30 a 4.30. Jefe clínica Prof. Brockmann. Teléfono 3340.

**Dr. LEONIDAS CORONA T.**
Regresó de Europa
Laboratorio Clínico
Delicias 868 — Teléfono 2483
REACCION DE WASSERMAN
Química Bacteriológica
VACUNAS ..

**DR. CASTANEDA IGLESIAS**
Niños. Compañía 1839. Teléfono 254.

**DR. EDUARDO CRUZ COKE L.**
Medicina interna. Merced 20 De 1.30 a 6 30. Teléfono 4205.

**Dr. C. CANNOBBIO**
DENTISTA
SAN ANTONIO 281

**Dr. LEON CHONCHOL**
Medicina general. Rayos X. Sífilis, piel, venéreas. Regresó. Gálvez 61.

**DR. CROIZET**
Londres 25, entre Serrano y San Francisco. Teléfono 637. Consultas 1-3.

**Dr. EDUARDO DE RAMON**
Estudios Europa, Cirugía, señoras. Partos 1 a 4. Agustinas 1606. Tel. 3623.

**IGNACIO DIAZ MUÑOZ S.**
Medicina general, Vías urinarias; 3 a 6. Bandera 574. Teléfono 3424.

**OCULISTA**
Ojos, nariz, oídos y garganta. Estudios Europa. San Antonio 148. (Entre Moneda y Agustinas). Consultas: 3 a 6.—Dr. E. García Collao.

**Dra. JUANA DIAZ MUÑOZ**
Especialista enfermedades señoras y niños: 2 a 4. Delicias 858. Teléfono N.o 1715.

**Dr CARLOS DOREN**
Señoras, Cirugía 1 a 4. Monjitas 536. Tel. 2571.

**Dr. RODRIGO DONOSO GAETE**
Médico Hosp. Salvador. Medicina interna. 1.30 a 3 menos Sábados. Amunátegui 32. Domicilio: Ejército 134. Teléf. 2206.

**Dr. JOSE DONOSO DONOSO**
Médico-cirujano
Horas de consulta: de 2 a 4.
Miraflores 457.—Teléfono 2773

**Dr. RICARDO DONOSO**
Corazón, pulmón. Regresó Europa. 2.30 a 4.30. Agustinas 619.

**Dr. DIMITSTEIN**
Agustinas 1308, esquina Teatinos. Rayos X. eMdicina general. Corazón, pulmón, estómago e hígado, 1 a 4. Teléfono 3848.

**Dr. ESPINA**
Rayos X. Medicina interna. Estudios Europa, Catedral 1425. Tel. 2102. De 1.30 a 4.

**Dr. FRANCISCO EDWARDS**
Estudios Europa. Vías urinarias. Teatinos 10. De 2 a 3.

**Dr. FUENZALIDA BRAVO**
Niños. Merced 560. Tel. 1721, 2 a 4.

**Dr. FONTECILLA**
Estudios Europa. Afecciones pulmonares y nerviosas. Rayos X, pneumotorax artificiales, tuberculinoterapia, etc. Delicias 1626.

**Dr. FUENZALIDA CORREA**
Cirugía, señoras, partos, 2 a 3. Huérfanos 745. Telef. 466.

**Dr. CARLOS GARCES BAEZA**
Delicias 1276. — Teléfono 3747 Exámenes químicos bacteriológicos. Reacción Wassermann. Medicina interna. 3.30 a 5.30.

**Dr. GLEISNER V.**
De 1 a 5. Pulmón, corazón, hígado, riñón, intestinos, etc. Sífilis. Castro 26. Casilla 2664.

**Dr. RICARDO GUNTHER**
Ayudante clínica ginecológica. Partos. enfermedades señoras. Av. España 696, de 3 a 4. Telf. 253. Parque.

**DOCTOR GIANELLI**
ESTUDIOS EUROPA
SIFILIS PIEL VIAS URINARIAS
21 de MAYO 562
CONSULTA de 2 a 6

**ENFERMEDADES DE LA PIEL, SIFILES Y VENEREAS**
Luz ultra violeta. Radioterapia.
**Dr. FELIX GROHNERT B.**
Ejército 391. De 2-6.

**Dr. VICTOR M. GAZITUA**
Partos, enfermedades de señoras. Trasladóse Agustinas 536, 2 a 4. Teléfono 976.

**DOCTOR GREENE**
Estudios Europa. Cirugía y Ginecología. Calle Paris 809 (manzana residencial, San Francisco) 2 a 4. Teléfono 2860.

**Dr. A. GORGEWSKY S.**
Médico jefe Policlínico medicina interna. Hosp. San Juan de Dios. Pulmón, estómago, hígado, intestinos. República 42. Tel. 197, de 2-5.

**Dr. ENRIQUE GONZALEZ H.**
Estudios Europa. Estómago, intestinos, hígado, diabetes; obesidad; reumatismo. 1.30-3.30. Ejército 644.

**Dr. ANIBAL GREZ**
Oídos, nariz, garganta. De 1.30 a 3.30. Merced 324. Teléfono 3555.

**Dr. GUSTAVO GIRON L.**
Cirugía y ginecología. Brasil 32. Teléfono 3126. De 2 a 3.

**Dr. ROBERTO JARAMILLO**
Ejército 707. Teléfono 142. Parque.

**Dr. MARIO GARCIA DOMINGUEZ**
Medicina general. Señoras. Partos. Venéreas: 1 a 5. San Diego 65.

**Dr. RAUL VENTURA JUNCA**
Residente Hosp. Salvador. Medicina interna. Rayos X. 4.30 a 6. Riquelme 140. Teléfonos 3828 y 395.

**Dr. ARNULFO JOHOW**
Estudios Europa. Cirugía y ortopedia. Adultos. niños. 3-4. Santo Domingo 1523. Teléfono 1033.

**INSTITUTO RADIOLOGICO**
**Dr. ADOLFO KAPLAN**
Radioscopía, radiografía, radioterapia, aplicaciones radium. Estudios Europa y EE. UU. Huérfanos 1466.

**Dr. A. KORNER ANWANDTER**
Estudios Estados Unidos. Cirugía, ortopedia, 10-12 A. M. Santo Domingo 614.

**Dr. AQUILES LUENBERG**
Jefe Laboratorio. Rayos. Sección Experimental. Higiene. Laboratorio Rayos X. Luz ultravioleta. Diatermia. Consultas 1-4. Arturo Prat 181

**Dr. TEODORO LEIBLE**
Enfermedades nerviosas. Medicina interna. Aplicaciones eléctricas. De 3 a 6 Olivos 794.

**Dr. H. LEA-PLAZA**
Estudios Europa. Compañía Núm. 1115. De 3-6. Teléfono N.o 3880.

**Dr. LABRA LETELIER**
Nariz, garganta, oídos. Consultas de 2 a 5. Compañía 1361.

**Dr. ARMANDO LEON L.**
Cirugía. Compañía 1909. Martes, Jueves, Sábado: 1 a 3. Teléfono 3846.

**Dr. LOIS**
San Pablo 1236. Medicina general. Vías Urinarias. Sífilis. De 1 a 5.

**Dr. LAVAL**
Medicina interna. Lord Cochrane 340. De 2 a 4.

**Dr. J. MONTERO C.**
Medicina interna. Venéreas, de 1 1|2 a 3, y de 6 a 8. Clínica nocturna 9 a 10. Agustinas 1060.

**Dr. G. MORAGA FUENZALIDA**
Regresó Europa. Niños, luz ultravioleta. 2.30-4. Cochrane 118. Teléf. 2804.

**Dra. CORA MAYERS**
Médico Cirujano
Regresó de Estados Unidos. Especialista en niños. Luz ultra-violeta. Ahumada 29. Teléfono 711.

**ENFERMEDADES DEL CORAZON**
DOCTOR MAHOTIERE
Estudios en Europa. Compañía 1973. Consultas de 1 a 4.—Rayos X y Laboratorio.

**PROF. DR. B. MUÑOZ PAL**
Cirugía general. Trasladóse Santo Domingo 1418 esquina Amunátegui.

**Dr. JUAN MARIN B.**
Cirugía general, Enfermedades vg., niños. Domicilio: San Diego 1843. Consultas, Amunátegui 85, Teléfono 3796.

**Dr. MUÑOZ VALENZUELA**
Residente Hosp. Niños. Tuberculosis, infantil. Matucana 303. 2 a 5. Teléf. 158.

**Dr. MALBRAN**
Enfermedades mentales y nerviosas. De 2 a 4. Se trasladó a Huérfanos 1880.

**Dr. MANUEL MORENO**
Medicina general, pulmón, estómago, intestinos. Tratamiento especial. Tuberculosis. Estudios Europa. 2.30-4.3. San Francisco 155.

**Dr. OSCAR MELENDEZ**
Medicina interna. Sífilis, Santo Domingo 1036; de 2-4, y 21 de Mayo 578, de 4-5. Teléfono 2831.

**Dr. JUAN MONTENEGRO M.**
Enfermedades de niños. Compañía 1770. Teléfono 2120. Regresó.

**SANATORIO GOSSMANN**
**Constitución**

Sucursal del Sanatorio Gossmann, Cassel, Alemania.
Cura natural de las enfermedades por medio del sol, aire, agua fría, caliente y vapor; masaje, gimnasia y dieta especial. Aplicaciones individuales a cada caso. Ahorre un viaje a Europa, ocurriendo a este sanatorio, situado en una de las playas más hermosas de Chile. Prospectos a disposición: casilla 5, Constitución.

**Dr. H. NUÑEZ ZAMORA**
Matucana 289, Teléfono 291. Estación, 1 1|2 a 3 1|2. Sábado, 4-6.

**Dr. LUIS OPAZO P.**
Jefe Policlínica. Niños. Universidad de Chile. Compañía 3007. Teléfono 48. Estación.

**Dr. JULIO A. PAREDES F.**
Especialmente enfermedades señoras. Medicina. Cirugía. Brasil 47, de 2 a 4.

**Dr. ORREGO PUELMA**
Médico Hospital San Juan de Dios. De 3.30 a 5 y media. Agustinas 1314. Teléfono 1217.

**Dr. PANTOJA**
Corazón, pulmón, estómago, sífilis. Delicias 1276. De 2 a 4. Teléfono 3747. Santo Domingo 1036, Teléfono 574, de 6 a 8.

**Dr. MARCIAL PARADA**
Oídos, nariz, garganta. De 2 a 6. Santo Domingo 831. Teléfono 1859.

**Dr. DAVID PULIDO**
Enfermedades niños. Santo Domingo N.o 1790. Teléfono 2152. De 1 a 3.

**Dr. PRUNES**
Estudios Europa, Jefe clínica piel, sífilis, venéerea. Merced 490. Casilla 2894.

**Dr. PATIÑO MAC-IVER**
Medicina interna. Enfermedades niños. Libertad 448, De 2 a 4. Teléfono 1636.

**Dr. ALBERTO PANATT**
Pulmón, corazón, estómago, hígado. Rayos X. Teléf. 1211. Delicias 1416. De 2 a 4.

**Dr. SANTANDER**
Estudios Europa. Medicina interna. Estómago, intestinos. Rayos X. Alameda 938. 3 a 5.

**Dr. LUIS QUIROGA**
Medicina general. Consultas: 4 a 5.30 Catedral 1452. Teléfono 3760.

**Dr. ALBERTO RAHAUSEN**
Cirugía general. Compañía 2928 Teléfono 192. Estación. De 2 a 4.

**Dr. JOEL RODRIGUEZ P.**
Estudios Europa. Medicina interna. Estómago, intestinos. Rayos X. 2 a 4. Amunátegui 559. Telf. 2810.

**Dr. CESAR RODRIGUEZ LEON**
Medicina interna. Enfermedades de niños, Catedral 2007, 1 a 2 y Bascuñán Guerrero 1013. 4 a 5.

**INSTITUTO SANITAS**
AGUSTINAS 1955
Laboratorio auto-vacuna, radioscopías, terapia de radum y de Rayos X. Luz ultra-violeta. Aplicaciones eléctricas. Instalaciones de radium. baños de ácido carbónico, diatermia.

**Dr. JOSE SYMON O.**
Médico Hospital Niños "R. del Río". Martes, Jueves, Sábado. 1½-3½. Nataniel 114. Teléfono 2007.

**Dr. SCROGGIE**
Especialidad enfermedades de niños. Jefe de la Clínica de Niños, Universidad de Chile. Consultas de 2 a 4 de la tarde, Rosas 1157.

**PROFESOR Dr. SOTO PARADA**
Laboratorio Clínico. Moneda 1035.

**Dr. Marco A. Sepúlveda R.**
LABORATORIO CLINICO
Trasladóse a Miraflores 450. Teléfono 233. Abierto a toda hora.

**Dr. CRISTOBAL SAENZ**
Estudios Europa, Afecciones médico-quirúrgicas abdómen. Estómago, sífilis. Rayos X. De 1 a 3.20. Agustinas 1889, teléfono 3098.

**Dr. HELLMUTH SIEVERS W.**
Médico-cirujano. Domicilio: Molina 72. San Antonio 275. De 2 a 3 1|2.

**Dr. CARLOS SEAMAN**
Médico cirujano. Consultas: 1.30 a 4. Trasladóse Delicias 225.

**Dr. STOLTING**
Oculista, Médico recibido Alemania Chile, Moneda 627, de 3 a 6.

**Dr. VEGA MACHER**
Exclusivamente pulmón. Nataniel 109. De 2 a 3.30. Lunes y Miércoles.

**Dr. G. E. VIDAL S.**
Delicias 2696. Teléfono 245. Estación. Consultas: 6 a 7.

**Dr. OTTO SCHWARZENBERG**
Enfermedades niños, 2 a 3, Martes, Jueves y Sábado. Lunes y Viernes, 2.30 a 3.30. Santo Domingo 1523. — Teléfono 1033.

**Dr. TORRES TORRES**
Jefe clínica profesor Korner. Enfermedades señoras y cirugía. Trasladóse Delicias 261. De 2 a 6.

**Dr. GUSTAVO UNDURRAGA**
Niños, corazón, arterias, catarro intestinal, 2 a 4. San Isidro 128. J-13

**Dr. J. M. VERGARA KELLER**
Regresó de Europa. Partos, ginecología. Agustinas 828. De 3 a 4. Teléfono 2855.

**Dr. JORGE VIVES BRAVO**
Enfermedades niños. Delicias 335. Teléfono 2895.

**Dr. VILLAGRA**
Estudios en Europa. Unicamente pulmón. Rayos X. Pneumotorax. Helioterapia. Dieciocho 437 A. De 2 a 5.

**Dr. JAIME VIDAL OLTRA**
Pulmón, corazón, estómago. Laboratorio: 2-3 1|2. Catedral 1433. Teléfono 2006.

**Prof. Dr. VARGAS SALCEDO**
Regresó Europa. Cirugía. Compañía 2499. Teléf. 1060.

**Dr. VICUÑA HERBOSO**
Ayudante Clínica Prof. Prado Tagle. Hospital San Vicente. Medicina interna, enfermedades corazón. Martes, Jueves, Sábado. 2.30 a 4.30. Almirante Barroso 270. Teléf. 1053.

**Dr. YAÑEZ G.**
Estudios Europa. Piel, sífilis, venéreas. Trasladóse Delicias 865. De 2 a 5. Casilla 618.

**Dr. WAUGH**
914 606 Estudios Europa, internas, venéreas, sífilis, Wasserman. Compañía 1853. 2 a 4.30.

**Dr. WIREN**
Oídos, nariz, garganta. Compañía N.o 1606. De 2 a 5.

**Dr. WEINSTEIN**
Estudios Europa. Enfermedades de la piel, sífilis y venéreas. Radioterapia y luz ultra-violeta. — Agustinas 1357. De 2 a 5.

## DENTISTAS

**C. VALENCIA COURBIS**
Operaciones indoloras. Coronas, Puentes y dentaduras. Teatinos 50.

**Dr. GUILLERMO VELASCO M.**
Dentista. Estudios en Filadelfia. — Catedral 1261.

**Dr. ENRIQUE SANSOT**
Ahumada 11. Teléfono 4221. Horas: 9 a 12 y 2 a 6.

**Dr. CERDA LOPEZ**
Ahumada 11. Teléfono 4221. Horas: 9 a 12 y 2 a 7.

**Dr. CLODOMIRO CONTRERAS**
San Antonio 51. Teléfono 3692. Horas: 10 a 11 y 3 a 6.

**Dr. LEONEL CONTRERAS M.**
**RAYOS X**
Cirujano dentista. Merced 486.

**FORTUNATO ENCINA F.**
Especialmente placas, coronas, puentes. Extracciones indoloras. Ahumada 56.

**Dr. CESAR PARDO C.**
Dentista. Moneda 1035.

**Dr. GALLARDO GONZALEZ**
Estudios en Filadelfia. Consultas: diurnas y nocturnas. Echaurren 26.

**WENCESLAO MUÑOZ L.**
Dentista: Tratamientos rápidos. Extracciones sin dolor. San Diego 448.

**ARMANDO MORA PINOCHET**
Dentista. Trasladóse: Santa Rosa N.o 671.

**ALFREDO MUÑOZ LOBOS**
Extracciones sin dolor. Somnoformo. Puentes, placas. Tratamientos rápidos. Compañía 1852.

**CLINICA DENTAL**
**"VALENZUELA BASTERRICA"**
Luis R. Berríos Méndez
Rafael Valenzuela Labbé
Carlos H. ROJAS
DENTISTAS ESPECIALISTAS
Cirugía dental atendida por médicos especialistas. Somnoformo. Correcciones de anomalías. Riquelme 47. — Teléfono 1642.

## ARQUITECTOS

**OFICINA DE CONSTRUCCIONES**
Dirección o Contrato
LEOPOLDO NAVARRETE CH.
Morandé 67. Teléfono 3189. Casilla N.o 380.

**EDUARDO TASSO**
Construcciones, transformaciones y reparaciones. Huérfanos 1258.

**REPARACIONES DE EDIFIC**
pedir planos, presupuestos, R. Th
nin. Casilla 750.

## CONTADORES

**VICTOR MENA VELASQUEZ**
Contador. Perito Mercantil. Estad
Arbitrajes. revisiones, balances. Me
ced 882, esquina Estado.

## MATRONAS

**AIDA AZAGRA**
Partos, curaciones, recibo pensionis
tas. San Diego 956.

**MATRONA ERAZO**
Pensionistas. Atiende domicilio. In
yecciones. Mujica 20, casi es
Vicuña Mackenna.

**CLINICA PRIVADA**
Dra. Mercedes Darrigrandi, re
del extranjero. Atenderá su di
guida clientela en su pensionado
Huérfanos 3170.

**H. IZQUIERDO DE GARRI**
Partos y ginecología. Seguro d
nóstico. Atención esmerada. P
sionistas, precios muy módicos.
tudios completos, últimos ad
ciencia. Consultas 8-10 y 1-4.
c/a Reyes 869, entre San Pablo y
de Rozas.

**AMELIA MATUS**
Recibo pensionistas. Partos, A
ción a domicilio. Toda clase de
yecciones. Maule 1062.

**PENSIONADO OBSTETRICO**
**GINECOLOGICO**
Recíbense enfermas cualquier
embarazo. Asistencia completa
tos desde $ 40. San Diego 111

**PENSIONADO MENARES**
Pensionistas. Partos, pensión
Masajes, inyecciones. Cochrane

**SARA OSORIO DE GONZAL**
Matrona. Partos y curaciones.
2254.

**Mme. E. FRAGNAUD**
Matrona francesa, San Francis

**MATERNIDAD PARTICULA**
Flor Villaseca. Recibe pension
provincias, meses, días. Partos
raciones. San Diego 367.

**CLINICA PRIVADA DE OB**
**TRICIA**
Señora Reyes, matrona gine
ta. Establecimiento moderno
dido por cirujanos especial
Enfermas todas partes país
tos, precios módicos. Esmeralda

**PENSIONADO PARTICULA**
Mercedes Rojas. San Diego 61
cibe enfermas. Curaciones. C
tas toda hora.

**ANA G. VARGAS BARRER**
Partos. Recibo pensionistas
Americana 627. Teléfono 33

**CARMELA ROMAN**
Maternidad particular. Recibe e
mas pensionistas. Maestranza

**CARMELA TORO G.**
Partos. Asistencia toda hora. E
enfermas. Matucana 640.

## VARIOS

**CLINICA Y LABORATORIO**
**LUIS A. BRAVO R.**
Atendida únicamente por mé
Especialistas

Con los últimos procedim
modernos para exámenes y t
mientos.

Medicina interna en general
pecialmente Pulmón, Corazón
fermedades de niños).

Cirugía Interna y Externa.

Especialidad en tratamiento
ración de las enfermedades
reas Génito-Urinarias e Impo

Curaciones rápidas y prolijas
para enfermedades antiguas.

Gabinete anexo para toda cl
consultas, curaciones e inyec
con precio fijo de CINCO P
aún sean recetadas por otro
dicos. Esta funciona de 8 a 1

Se atiende a ambos sexos, d
12 M. y de 2 a 8 P. M.

NOTA.— Cada sección es
da. Se dan referencias por
Puente N.o 562.— Casilla
Santiago

**CLINICA ALAMEDA**
Tratamiento sífilis y gonorrea
sus complicaciones ambos sexos
raciones rápidas y métodos más
dernos conocidos. Atiende 11
M. y 2 a 7 P. M. Noche: de
P. M. Hospitalización en
con pensión, $ 5, $ 10 y 20 pes
rios.

**LIDIA QUEBRAT**
Masajista titulada. Tratamiento
dico-científico, facial belleza
cure, obesidad. Extracción rad
llo, lunares. Merced 882.

---

# Fábrica Chilena de Calzado

**1043 — GALVEZ — 1043**

Para el Lunes 8 de los corrientes necesitamos aprendices y operarios con certificados de buena conducta, para los Departamentos de Cortaduría de cueros, Sección Aparado, Sección Armado, Sección Goodyear, Sección Blake, Rematado y Empaquetado.

**LA GERENCIA.**

8—J.

---

# LAPICES VENUS

VENUS ERASER
AMERICAN PENCIL CO.
NEW YORK
Nº24
VENUS

UNA vez que usted use el lápiz VENUS de dibujo, ningún otro lápiz le satisfacerá.

Los lápices VENUS se hacen en 17 grados —6B al 9H—un lápiz de dureza apropiada para cada uso.

Los lápices y las gomas VENUS se venden en las mejores librerías y papelerías.

American Lead Pencil Co.
220 Fifth Avenue, New York
U.S.A.

En las gomas VENUS se emplea la mejor materia prima. Borran con suavidad sin ensuciar el papel. Hechas en 12 tamaños.

El Lápiz de Calidad de Mayor Venta en el Mundo

---

# FABRICA DE TEJIDOS DE PUNTO

## SAN DIEGO 266

**Por cambio de giro de negocio, se liquida la existencia**

— HAY —

| | | | |
|---|---|---|---|
| TRAJES sastre, de $ 280 a.. | $ 140 | TERNOS niños, de 45 a .. | 30 |
| TRAJES sastre, de 160 a.. | 100 | PALETO señora, de 55 a.. | 40 |
| BATAS jovencitas, de 65 a.. | 42 | ABRIGOS niñitas, de 45 a.. | 32 |
| JERSEYS hombre, de 38 a.. | 30 | ABRIGOS niñitas, de 35 a.. | 25 |
| REFAJOS, de 30 a.. | 22 | CHALEQUINAS caballero, de 48 a .. | 35 |
| COMBINACIONES, de 38 a.. | 28 | | |
| TERNOS niño, de 28 a.. | 21 | CHALEQUINAS señorita, de 48 a | 35 |

LOS ARTICULOS QUE OFRECEMOS SON CONFECCIONADOS EN LANA DE PRIMERA CALIDAD

## SAN DIEGO 266

TERCERA CUADRA

---

**Discos y VICTROLAS**
**"VICTOR"**
OCASION VENDO
**SAN PABLO N.° 2215**
9—J.

---

# VEND

**Auto Hudson Yover**
siete asientos, modelo 192
das alambre, balloon, flam
CASILLA 3390

---

# ¡CALAÑESES!

en colores y formas de alta novedad realizamos a precios sumamente reducidos. No tenemos competidores

**HORMAS Y SOMBREROS**
PARA NUESTRAS DAMAS

Cuando Ud. las necesite, busque siempre la

**Sombrereria LA VICTORIA**
689 —:— PUENTE —:— 689
A. CAFFI

# OCHO MODELOS ELEGANTES Y PRACTICOS PARA LA CALLE

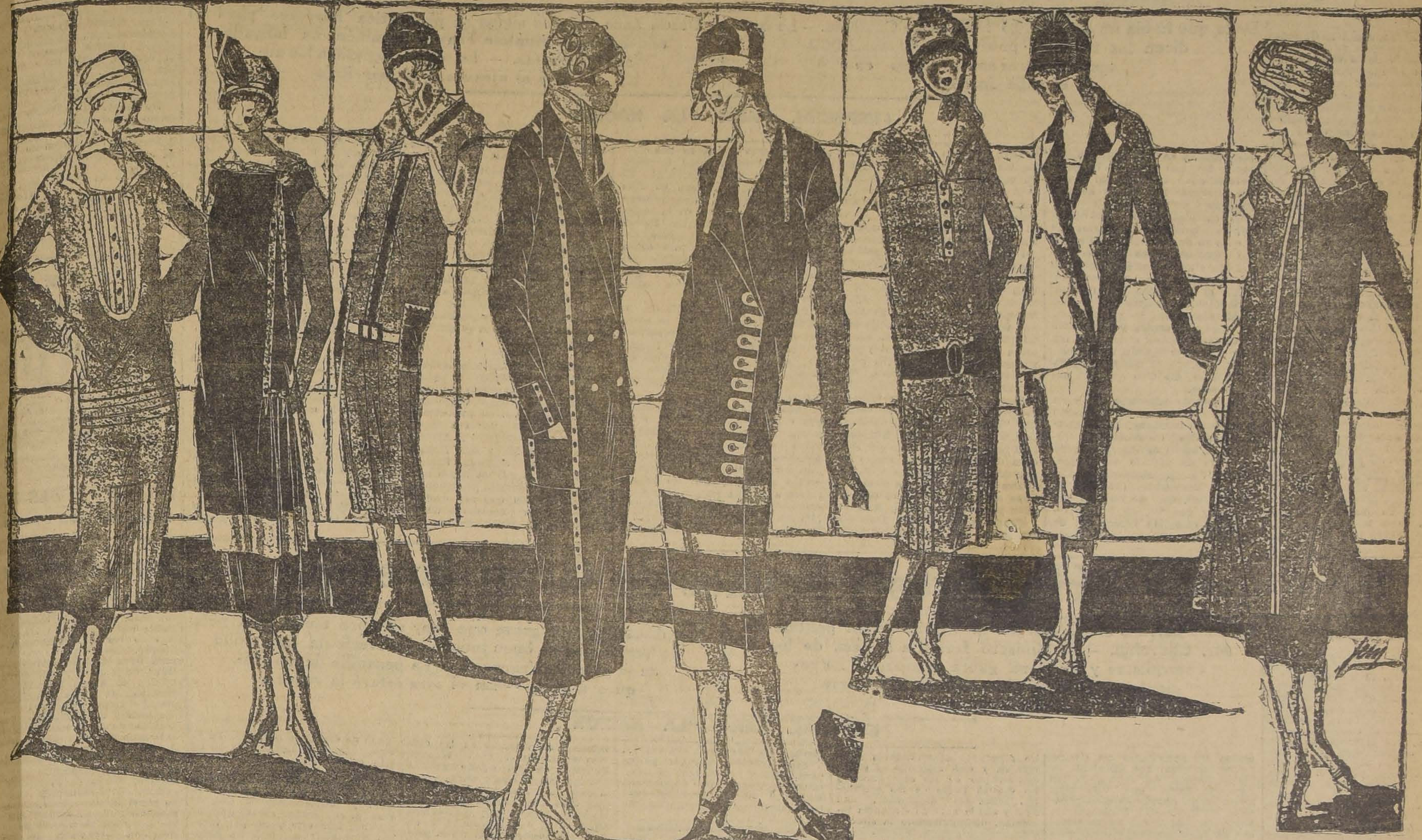

El primero en reps ecaillé, de una línea sobria y juvenil, más jovial aún con su cuello de crepé Georgette marfil, bordado con un plisado que rodea también el plastrón abotonado.

El segundo es un lindo vestido de tarde en crepé crapote rojo crudo; lleva una larga túnica fruncida en los costados, festoneada en crepé blanco y con un gran galón suelto en blanco y oro.

El tercero, sin pretensiones, pero muy atrayente, es un pequeño tailleur en popelina pan quemado para una estación templada. Muy recta, está alargada por tres grandes pliegues y adornada en forma muy original por bandas de cuero negro y amarillo incrustado.

El cuarto es un tailleur clásico en kasha-drap. El vestido, muy estrecho, está guarnecido de un galón suecia natural, prolongado sobre la chaqueta cruzada y cerrada por cuatro botones.

El quinto es un vestido en crepe marrocain rojo y marino con una original abotonadura cruzada.

El sexto, de aire muy juvenil para los primeros días de sol primaveral, y perdonen las lectoras la anticipación, está hecho en crepé verde almendra manjunga. La falda se alarga con dos pliegues y cerrado abajo con un gran cinturón.

El sèptimo, un robé manteau de un chic perfecto, puede hacerse en otomán de seda oro. La túnica lleva una vuelta de crepé de Chine verde.

Por último, una túnica primaveral en kasha roja con cuello en marrocain blanco.

---

### (DE LA 1.a PAGINA)

## UN DIA GLORIOSO PARA ITALIA

nistía y una Constitución a sus súbditos, y Carlos Alberto de Saboya se ve obligado a prometer solemnemente el 14 de Marzo de 1848 a dotar al país de un Estatuto.

Estas constituciones, de más está decirlo, se inspiraron en la Constitución de Francia. Se establecían dos cámaras, ministros responsables, libertad de imprenta, etc.

Carlos Alberto cumplió sus promesas, Cavour, su asistente en este sentido, fué también su consejero y uno de los más eficaces sostenedores del Estatuto.

Formóse un ejército nacional y después de la rebelión de los milaneses contra los austriacos, y de la proclamación de Carlos Alberto como rey de los primeros, éste declaró la guerra a Austria, con lo que se dió un gran paso hacia el tan anhelado fin de la unidad italiana.

Derrotas posteriores obligaron finalmente a este monarca a abdicar en favor de su hijo Víctor Manuel II, y a emigrar a Portugal, para morir en Oporto.

Víctor Manuel II completó la obra iniciada por su padre.

Desde hace 25 años, Víctor Manuel III es el soberano de un pueblo cuyas aspiraciones democráticas han encontrado en él al jefe de Estado que reune las condiciones mejores para garantizar al pueblo el logro de sus legítimos anhelos.

El cariño popular es tradicional en la familia Saboya, y Víctor Manuel III, continúa gozando de él por sus propios méritos de soberano democrático y de ciudadano ejemplar. Las virtudes cívicas son practicadas por el rey de Italia a la par de las familiares y su popularidad se aventaja de ellas, como de sus rasgos de generosidad y arrojo personal.

Su actuación durante la guerra, le valió el respeto de las mismas fracciones políticas avanzadas; en el difícil período actual, mientras se traban luchas no menos graves por el resurgimiento económico y la reorganización política del Estado, la personalidad del rey de Italia se destaca siempre en condiciones favorables por su absoluto respeto a la voluntad popular, por su intervención generosa en bien de los humildes y necesitados.

Víctor Manuel III ha despojado la autoridad real de toda exigencia protocolar; ha renunciado a la gran mayoría de sus privilegios y prerrogativas, conservando las que puede disfrutar en bien ajeno.

Generoso y altruista, ha destinado crecidas sumas a obras de beneficencia, que interviene personalmente para aliviar las consecuencia de catástrofes y desgracias, listo siempre para prestar su ayuda moral y material.

Víctor Manuel es el rey de quien los republicanos empedernidos no hablan sino con reverencia, manifestando que la forma de gobierno es secundaria y el régimen político debe adaptarse a la nación.

Con un soberano como el actual rey de Italia, ésta goza del régimen que más responde a las aspiraciones de su pueblo, hoy sinceramente devoto de la monarquía y de su rey.

El 24 de Octubre de 1896, se realizaron en Roma las bodas de Víctor Manuel con Elena Petrovich-Nigosch, de la familia real de Montenegro.

El actual rey de Italia, era entonces príncipe heredero de la monarquía peninsular y su unión con la hija del Príncipe Nicolás de Montenegro, pareció el resultado de una elección personal, más bien que un arreglo diplomático, como ocurer a menudo en situaciones similares.

La simpatía del joven príncipe para con la princesa montenegrina, se inició en Venecia el año 1895 y fué confirmada luego en Moscú, donde ambos príncipes se encontraron con motivo de celebrarse fiestas en la corte de aquella ciudad.

El compromiso se anunció en el mes de Agosto de 1896 y las bodas fueron celebradas en Roma, en el palacio del Quirinal.

Elena se había separado de su familia en Cetiñe el día 19 y embarcó el mismo día en Cattaro, sobre el yate real Saboya, llegando a Bari el 21. En el templo de San Nicolás de aquella localidad, se realizó la ceremonia de la adjuración de la princesa, y luego se efectuaron las ceremonias oficiales de recepción.

El día 23, los novios llegaron a Roma, recibidos con inmenso entusiasmo por la población.

El Sábado 24, las nupcias fueron bendecidas en el templo de Santa María, de los Angeles; la ceremonia civil habíale precedido, realizándose en el gran salón de baile del Quirinal.

Bajo el Gobierno de Víctor Manuel III, Italia ha entrado en un período de portentoso desarrollo; la guerra, junto con extender sus fronteras, estimuló el espíritu de acción del pueblo, le enseñó a ser esforzado, y hoy la península es un fecundo y laborioso emporio de comercio y de industrias.

La población de Italia tiene una densidad de 121 habitantes por kilómetro cuadrado. La mayor densidad corresponde a Liguria, con 226.7 habitantes por kilómetro, y a la Campania, con 205.4. La menor densidad se encuentra en Potenza y Cerdeña, que sólo tienen 47.5 y 35.4 habitantes por kilómetro, respectivamente.

La industria italiana se desarrolló muy lentamente en los primeros diez años de la unidad del reino; progresó luego con más rapidez hasta 1887, y disminuyó en el período emprendido entre los años 1888 y 1893; pero, a contar desde 1894, su adelanto ha sido constante y a veces extraordinario. Y este progreso industrial es tanto más admirable cuanto que Italia lucha contra la escasez de combustibles, pues casi todo el que se consume es de proveniencia extranjera.

Por eso es que en el último período, y especialmente después de la guerra, Italia ha desarrollado en forma asombrosa el aprovechamiento de sus fuerzas hidráulicas, convirtiendo a la industria eléctrica italiana en una de las más grandes del mundo. La fuerza eléctrica, hoy día, es en Italia una fuente enorme de desenvolvimiento industrial, y en el futuro la llevará a un bienestar difícil de imaginar.

Las industrias extractivas están desarrolladas en alto grado, y entre ellas se distinguen principalmente las de hierro, cobre, estaño, plomo, hulla, azufre y mercurio. Los mármoles italianos son famosos en el mundo entero, y en su elaboración trabajan cerca de cien mil obreros, que producen un valor de más de 70 millones de liras anuales.

La química industrial ha progresado de un modo manifiesto, en forma que se ha emancipado de un modo casi absoluto de la importación de artículos extranjeros; los productos químicos y farmacéuticos han llegado a ser apreciados tanto como los mejores que se elaboran en otros países.

Otras industrias que han alcanzado gran expansión son las de productos textiles, entre las cuales se distinguen principalmente la seda, la lana, el algodón y el lino.

El aceite, el papel y sus derivados, el tabaco, son otros tantos productos que contribuyen enormemente a la riqueza del país.

Como se puede ver por los datos anteriores, Italia se encuentra en el pleno apogeo de sus actividades, y está indudablemente llamada a ocupar uno de los lugares más destacados entre los países del mundo.

SASTRERIA
J. URZUA Y Cía.

Sobretodos nacionales marca Escudo Chileno, no envidian a ningún similar extranjero. La única Sastrería que los confecciona. es la Sastrería de

J. URZUA G. y Cía.

Moneda 848, entre Estado San Antonio
J—11

CONSULTORIO
PARA PERROS y GATOS
SAN ANTONIO 457.—TELEF. 3649
COMPLETO INSTRUMENTAL
Laboratorios, Ambulancia automóvil propios
CONSULTA .. .. .. .... $ 5.00
AMBULANCIA (ida y vuelta) 5.00
VISITA A DOMICILIO (para animales grandes) ... 15.00
Dr. L. SCHMIDT HERMAN

Cigarrillos
MISTERIO
OVALADOS con boquilla corcho 40¢
Cada cajetilla contiene 5

VALVE-IN-HEAD
Buick
MOTOR CARS

Los "BUICK" de Hoy

Son los más bonitos, potentes y veloces que se han construido. Su radiador niquelado más alto, los nuevos guardafangos de de estilo corona, la nueva forma de carrocería: todo contribuye a dar a estos coches un aspecto hermoso y distinguido que los hace sobresalir en todas partes, aún entre automóviles de mucho mayor precio.

En su precio no hay automóviles comparables que posean las cualidades y ventajas de los BUICK.

Importadores:

MORRISON & Co.
SANTIAGO

DE ITALIA

# PROFECIAS, MILAGROS Y COSAS RARAS

por MIGUEL ECHENIQUE ZEGERS

**De lo que habla un manuscrito hallado en Caulenia. — Lo que dicen las terribles profecías. —El año 2,000 nos encontraremos todos en el valle Josafat**

**Desde hace muchos siglos se pronostica horrores para el año 2,000. — Anatole France también ha largado sus profecías. — Lo que le ocurrió a los zulúes al atravesar el mar Rojo**

(ESPECIAL PARA "LA NACION")

San Remo, Abril 18 de 1925.

Mientras la tierra está que se arde en medio de toda clase de perturbaciones sociales: bolshevismo, feminismo, anarquismo y solapados manejos jesuíticos, en un manuscrito hallado en Caulonia se nos pronostica el fin del mundo para el año 2000. Como es natural, tal manuscrito no pudo menos que ser garrapateado por un fraile que, dicho sea de paso, se distinguen por lo fúnebres. Fué encontrado en un estuche perteneciente a un capuchino fallecido hace cien años y escrito por un congénere que pasó a mejor vida hace varios siglos. Contiene una larga profecía que va desde el 1763 hasta el 2000. Con rigurosa exactitud están pronosticadas la Revolución Francesa, la insurrección de la Polonia del 1850 y la última gran guerra europea. En fin, el documento de Caulonia refiriéndose a los acontecimientos futuros, agrega como si tal cosa:

"'En el 1925 terromotos espantosos van a desolar el mundo. (¡Adiós, mi Patria!). En el 1950 aparecerán tres soles, fenómeno de los más interesantes que la actual generación joven podrá observar a sus anchas. Pero suceso tan sensacional y dantesco cuanto al calor que va a producir, no podrá menos que ser seguido de una serie de cataclismos entre los cuales, efectivamente, habrá que contar la desaparición de la Sicilia bajo las aguas del mar y la de Nápoles devorada por el fuego del Vesubio. Después Francia y España pagarán a su vez tributo y serán casi completamente destruidas por unos cuantos terremotitos que me río yo del que vienen de sufrir los japoneses. Poco después tendrá lugar un eclipse solar, seguido de epidemias sin número que darán al traste con los hombres agobiados. Finalmente, en el 2000, nos encontraremos todos en el valle de Josafat y pasaremos el examen último, donde sólo las tres coloradas podrán salvarnos.

El recuerdo de mis tiempos de estudiante, me dice que esto será lo peor.

El actual milenario no cede un ápice al que pasó, en cuanto a profecías fúnebres. En L'Intermédiare des Chercheurs et Currieux el barón de Bourrar Corrége cita un párrafo de las profecías de la bienaventura Catalina Emmerich (1820): "El fin del mundo, de resultas de plagas y guerras, de lluvias de fuego y completa esterilidad de las mujeres, tendrá lugar entre el 1990 y el año 2000". San Malaquías tampoco se queda atrás. Es sabido que este bienaventurado a revelado ciento doce divisas, que designan, desde Celestino II elegido papa en el 1143, a todos esos que ocuparon y ocuparán el trono pontífice. Es así que **Lunen in Coelo, Ignis ardens, Religio depopulata,** designaron sucesivamente, en nuestros tiempos, a León XIII, Pío X y Benedicto XV. Hoy día. **Fides intrepida** (la fé intrépida) tiene que ver con Pío XI. Sólo quedan en pié cinco divisas relativas a otros tantos pontificados y que veremos nosotros, nuestros hijos y nietos: **Pastor angelicus, Flos florum, De medietate Lunae, De labore Solis, De gloria Olivae.** Después, San Malaquías vaticina: "Durante la última persecución a la santa Iglesia Romana, será papa Pedro Segundo que cuidará de sus ovejas en medio de grandes tribulaciones, pasado las cuales la Ciudad de las siete colinas será destruida y el temido Juez juzgará el mundo. Amén".

Francamente, el año 2000 no puede ser más nefasto. Desde hace muchos siglos se nos pronostican horrores sobre horrores. A lo mejor va a pasar algo. El mismo Anatole France, en alas de su imaginación ática, profetiza un cambio radical en la sociedad humana. (Sur La Pierre Blanche). Ahí está el grano, como que los boscheviques están que se las pelan filtrándose por todas partes. Allá ellos, y que sepan apartar el anatema católico.

Pero volvamos al valle de Josafat, o revenono a nos moutons como dicen, claro, los franceses. Un predicador portugués llamado Antonio Vieira que gozó en el siglo XVII de renombre europeo, se expresa en los términos siguientes:

"Las almas unidas a los cuerpos y los hombres vueltos a su forma primitiva, se encaminarán todos hacía el lugar del juicio. Aquellos que habrán resucitado para ser felices se mostrarán alegres y alertas, y los que hayan vuelto a la vida para mayor desgracia suya estarán melancólicos. (No me cabe la menor duda...) Entonces, por vez primera, el género humano se verá así mismo"...

Nuestro predicador se pregunta, no sin cierta inquietud, cómo tantos millares y millares de humanos podrán caber en tan reducido espacio. Sin embargo, le inspira la siguiente salida: "La dificultad no deja de ser buena; quiera Dios que la respuesta lo sea también".

Tan aguda salida puede aplicarse que es un primor a ciertos poetastros simbolistas cuando, poniéndonos sus poemas delante de los ojos, nos preguntan: ¿"Qué tal"?

---

Cuando niños gozamos leyendo la Historia Sagrada, la pseudo Biblia de los católicos de capa y espada. La otra, la verdadera, nos da miedo por su pornografía de alta escuela, por sus incestos que dejan chiquito a Alejandro VI. Las Mil y una Noches y la Historia Sagrada, fueron, al menos para mí, los libros más preciosos. Me dormía pensando en el buen Sansón que tan orondo cargó con las puertas de Gaza. La traición de Dalila me hacía cerrar los puños. ¡Ah, y el paso del mar Rojo! ¡Qué maravilla!

Hace algunos meses, pude presenciar por mis propios ojos, en Berlín, el paso del mar Rojo. Fué en un film "Paramount", lleno eso sí, de errores arqueológicos. Pero atrevesemos ese mar bíblico en alas de nuestra imaginación ya que no podemos hacerlo a pie enjuto, y lleguemos al asunto. Se trata de un nuevo Moisés, Moisés moderno y a medias como podrá ver el lector. Es la prensa quién cuenta la historia, la prensa europea en general; yo salvo la responsabilidad. Allá va:

"La fe excesiva del jefe de una tribu zulú, recientemente convertido al cristianismo que quiso repetir el milagro del mar Rojo, ocasionó la muerte de cincuenta hombres de la manera siguiente:

"Los zulúes, que volvían a casa después de haber asistido a una gran asamblea, encontráronse de repente detenidos en su marcha por un crecido torrente. Los indígenas resolvieron, sin embargo, pasar al través del agua. Cayendo de hinojos pusiéro a rezar mientras que su jefe, peando el agua con su lanza, denóla abrirse. Ipso facto el cortejo, como un solo bre, avanzó. Los desgraciad arrastrados por la corriente, recieron ahogados".

No es broma. ¡Pobres zulú Como si los oyese cantar Paraíso, a rompe y raja, el mienzo de ese soneto de Te da en la Galatea de Cervante

"Sabido he por mi mal, (de l

La cruda fuerza de un (engaño"

M. E.

S E COMPR

Y SE ARREGLA CUALQ DENTADURA POSTIZ

Usada o quebrada. Comp en el mismo día. Cómprase dentaduras viejas o quebr pagando hasta diez pesos por te y mucho más, y cualquiera usada, oro y platino.

Pago el mejor precio.

TALLER: ROSAS 11

ENTRE MORANDE Y BAND

DE INGLATERRA

# Hombres y hechos de Gran Bretaña

por ROGELIO ECHARRI

**Algunos perfiles al margen de la inquieta vida política de Mr. Churchill. — El Ministro frente a la casa de los anarquistas y en plena guera europea. — La reciente entrada de Churchill en la Cámara de los Comunes**

**Sus discursos, por grave que sea, siempre tienen una nota de humorismo de buen tono. — El creciente desarrollo de la aviación francesa. — La pesadilla de los ataques aéreos. — En el aire estará la victoria**

(ESPECIAL PARA "LA NACION")

Londres, Abril 27 de 1925.

De cuantos políticos tiene la Gran Bretaña ninguno tan versátil tan inquieto ni tan variado en sus manifestaciones de actividad como el actual Chancellor of the Exchequer, o Ministro de Hacienda de la administración conservadora de Baldwin. Churchill lo ha sido todo: fué guerreador en la manigua cubana, allá en los infaustos tiempos de Maceo y del General Weyler; yo le ví un día en pleno Londres, en un anochecer de Diciembre triste y brumoso, y le ví con el hongo cuadrado especialidad suya, metido hasta las cejas, subido el cuello de pieles del gabán, en la enérgica mano el bastón de mando: "La segunda batería ¡fuego por descargas!... Primera batería ¡preparen!'" Era Churchill, esa tarde neblinosa, el general en jefe de los asaltantes de una casa en Shoreditch, en la cual se habían refugiado unos anarquistas hartos de matar policías de la City, de esos de dos metros y pico sin casco. Bajo sus voces de mando cayeron a cañonazos los muros de la casona y allí fenecieron aquellos desesperados militantes. Durante la guerra al frente del Almirantazgo, Churchill desarrolló una energía aturdidora: a caballo a las cinco de la mañana, salía de su casa para dar unos galopes por Rotten Row y, una hora después, gastado ya el exceso de su colosal actividad, trajinaba al frente de sus lugartenientes sin punto de reposo. Y vino luego la expedición a los Dardanelos, vinieron las actividades del tiempo de la coalición; fué Churchill de las izquierdas, del centro, de las derechas, hasta que hélo aquí ahora en su estreno de presupuestista al frente del Ministerio de Hacienda. Ayer fué su sensacional debut. Llena de bote en bote estaba la Cámara. Allí el Speaker, con su peluca anacrónica, su manto de solemnidad; ante él la Maza, emblema de su autoridad a sus pies, encasacado de negro y con espadín de plata, el sargento de Armas, el brazo armado del poder presidencial.

Desde las cinco de la mañana han estado acudiendo a la Cámara los diputados. Es día solemne, es día de importancia capital, pues el tema es de chelines, peniques y libras esterlinas. Para el momento cumbre ya está lleno el paralelógramo de la sala: en las tribunas todo el Londres distinguido que allí pudo apretarse y nosotros, "los chicos de la Prensa", como sardinas plumíferas, haciendo mala letra a fuerza de codazos. ¡Buen público tiene Churchill para su estreno! En los escaños se aprietan las levitas de los diputados conservadores y liberales, y está aparente el grupo democrático de las americanas y los cuellos flojos de los socialistas. Ellas, las "diputadas", dan aquí y allí la nota de elegancia femenina, distinguiéndose la silueta, bien definida, en su sobriá sencillez, de Lady Astor, la mujer que por primera vez llevó a este ambiente el perfume de un pañuelo femenil. Frente al orador, a su lado y detrás de él, le atisban los interesados ojos y le escuchan con avidez las expertas orejas de seis Chancellors del Exchequer, que le precedieron en la misión de leer a la Cámara el haber y el debe nacionales: Baldwin, Robert Horne, los dos Chamberlain, Lloyd George y el saliente Ministro de Hacienda, el laborista Snowden. Todo discurso de Churchill ha de ser forzosamente humorista en ciertos detalles, y aunque el tema de números no es de los que se puedan prestar a juglaridades, Churchill se las ha arreglado para intercalar en la aridez de las cifras momentos de acertado gracejo. Con gran escándalo de Lady Astor tenía el orador al alcance de su mano una tamaña copa de brandy con soda (con muy poca soda, a juzgar por el color de ambar muy vivo): "Ahora, "honourable members"— dijo en un determinado momento de su discurso— voy a tratar de los medios de dar posibilidades al erario para tanta obligación. El erario debe tener fuerza, Honourable Members, voy a proceder a explicar a ustedes la manera de adquirir fortaleza"... Y como aquí hizo pausa el orador para echarse al coleto un buen trago de brandy, la Cámara, con excepción de la prohibicionista Lady Astor, se desternilló de risa por un buen rato.

No he de entrar en detalles respecto a los presupuestos: para el momento en que aparezca esta crónica en "La Nación", ya habrá llevado el telégrafo a sus columnas muchos de los pormenores. Churchill ha repartido una paletada de cal y otra de arena, ha encendido una vela a San Miguel y no se olvidó de encenderle otra al Diablo; pero es un hecho incontestable que el presupuesto ha sentido la influencia de la gestión administrativa del Gobierno laborista y, hasta cierto punto, ha seguido líneas que no hubiese desdeñado el propio Mac Donald. Las pensiones a las viudas y a los ancianos (a estos ahora a partir de los 65 años, en vez de los 70), constituye una reforma social nacida de los ecos de las últimas mociones laboristas y responde a la masa de laborista que sumó millones de votantes en las últimas elecciones... Pero Winston Churchil no ha estado galante con las damas. Hasta ahora y con la baja del franco y la lira, le era muy fácil a un marido o a un novio inglés quedar muy bien con la esposa o la novia, después de un viaje de "negocio" ¡oh útiles pretextos de los fines de semana y el viajecito a París.— "Aquí tienes, vidita, para que veas como pensé en tí"... y del fondo del maletín sacaban orgullosos los pares de medias o el traje de la Galleries Lafayette. En la aduana no les molestaban: aquellas suaves prendas de seda eran de libre importación. Pero ahora después del discurso de Churchill, se concluyeron muchas de esas fáciles atenciones. La seda pagará ad valorem. Sin duda Churchill tuvo ocasión de fijarse, al deambular por esas calles de Londres, en la fantástica cantidad de pantorrillas (bien modeladas y apetitosas la mayoría) calzadas con medias de pura seda o de seda que parece pura... Esta es la mía, se habrá dicho ¿Donde encontrar mejor fuente de impuesto? Furiosas deben estar a estas horas las inglesitas, dueñas de tan lindos remitos, al pensar en las dificultades del porvenir. ¡Y ahora que estaban llegando de París y por cuatro cuartos unas medias, visibles de noche, por cierta substancia fosforecente añadida a la seda! Cuestión de no dejarnos ella tranquilos ni de día ni de noche... Ya ve usted, Mister Churchill, que no ha sido usted muy galante.

---

Se convencieron no há mucho los almirantes de que era costosísimo y problemático el uso de grandes acorazados en las guerras navales. Por esto y no por razones humanitarias, dicen los maliciosos, se reunieron en Washington y decidieron hundir algunos dreadnought, comprometiéndose a no construir demasiado. Cortado el salidero naval se abrió la vena de la aviación y Francia le dió a Inglaterra el sobresalto de aquellas grandes maniobras aéreas a las que fueron invitados, por... internacional cortesía, los agregados militares de la nación aliada. Desde entonces no se da John Bull punto de reposo para hacer propaganda en favor de la aviación militar. Hacen falta reclutas, hacen falta cañones de defensa contra aeroplanos, hacen falta aparatos de ataque y de defensa. El peligroso juego de la preparación está en pleno desarrollo... En los sitios públicos se han fijado unos letreros que dicen: "No, muchas gracias, no queremos más guerras..., Pero ¿no es verdad que es necesario estar prevenidos?"... Ya muchos hablan de la futura guerra en los aires y describen sus horrores. Anoche se llegó más allá. Como es general costumbre del cielo en estos parajes, las estrellas estaban ocupadas en otros hemisferios y en el cielo apenas si se vislumbraba una media luna entristecida. De pronto apa ron una, dos, diez, veinte vistas estrellas. Eran las rias de los nocturnos pája ataque, que caían sobre L para demostrar al público lidad de una sorpresa. Des puntos de alerta salieron cuentro de esas luminari potentes haces de rayos de flectores y aquí y allí, en nieblas de la noche londi enlazaron a los visitantes, do de manifiesto la plata alas en un aparecer y des cer de fantasmagoría. ¿Vo aquellas horas de atroz ang ¿Oirán los londinenses o no ya el inocente rum rum motores amigos, sino el los torpedos aéreos al cr aires con destino a las mora los indefensos? ¿Volverán tar por los aires cuatro, casas a un tiempo, como que, en trágico grupo, lan los aires el torpedo mons puso el punto final a los de los zepelines, allá por casi lejanos años de la gra rra?... "Preciso es que paremos", dicen los anunci ciales... Mejor hubiese cir: ¡Cuidado, ciudadanos! con fuego juega tarde o te se abrasa... Pero vaya esas suavidades a los aud zos que, al contemplar sobre dres la brillantez de las rias, el esplendor de las estrellas, el brillar de a sus alas en la noche nebli ven ya nuevos Icaros del laurel marcial... Las rias se han ido extingui Lóndres ha caído de nuevo monotonía de su tráfico no, bajo un cielo plomizo medo, en el cual apenas cibe una media luna que da, contempla a la Tierr gesto de burla o toca frente con el dedo índice.

R.

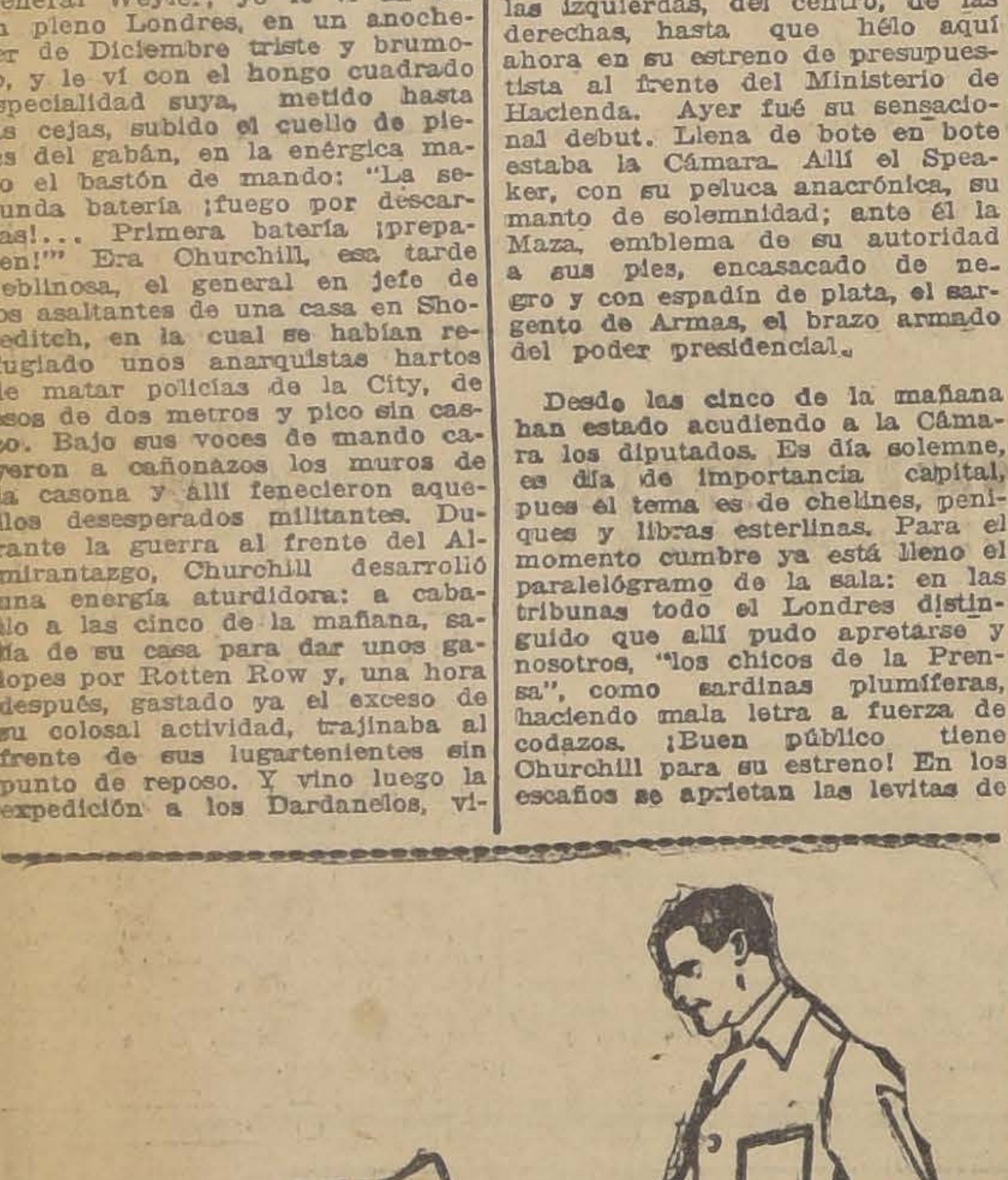

Libertados

de toda clase de tormentos y noches de insomnio se ven aquellos que usan a tiempo las

Tabletas "Bayer" de Helmitol.

No hay enfermedades que produzcan molestias tan pertinaces como las del aparato urinario (catarro de la vejiga, prostatitis, cistitis, fosfaturia). Si no se atienden y combaten estas enfermedades en sus principios se originan dolencias crónicas graves que amargan la existencia durante la vejez.

Fíjese bien en el nombre "Helmitol" y en la Cruz-Bayer.

Todos los productos legítimos Bayer, llevan un sello de garantía de color amarillo. Rechácense todos aquellos que no cumplan con este requisito.

LIMACHE

Se vende casa-quinta estilo moderno, en pleno centro, con árboles frutales, en la suma de 32,000 pesos, sin agentes.

Tratar: Av. MATTA 539

S—J.

PROPIEDADES

Negocios de Inversión de Primera Clase

(Órdenes Exclusivas)

**EN CALLE DE ECHAURREN, PROXIMO DELICIAS.**—Grupo de tres casas independientes para renta, destinadas a casas de habitación, regiamente tenidas, reunen toda clase de comodidades, frente estuco, luz eléctrica y gas, mide de frente 20 metros y de fondo 49. **PRECIO DE OPORTUNIDAD: $ 155,000.**

**MONEDA, RESIDENCIA Y RENTA.**—Próximo Brasil, consta de dos casas independientes y garage, frente estuco, mide 30 de frente por 65 de fondo, tres patios, árboles frutales, jardín, etc., consta de 14 piezas fuera dependencias. La propiedad se encuentra muy bien tenida, piezas con parquet, etc. **PRECIO: $ 220,000.**

**SAN DIEGO, PROXIMO AVENIDA MATTA.**—Casa y almacén; renta mensual $ 800. Sin deuda hipotecaria. **PRECIO $ 75,000.**

**CASAS RECIEN TERMINADAS.**—Con diferentes fachadas de estuco, se venden con facilidades de pago. Situación de primera clase, antes de Avenida Matta. Cada casa se compone de siete piezas fuera dependencias, hall, galerías, dos patios; las casas son estilo moderno, reunen toda clase de comodidades, construcción de cemento y ladrillo, pagan una prima de seguro de 2 o|oo; también hay tres de esquina. **PRECIOS DE $ 65,000.**

**COMPAÑIA.**—Entre Barroso y Brasil. Casa de un piso, mide 12x60, consta de 1[illegible] piezas fuera dependencias, dos patios, toda clase de comodidades, luz eléctrica y gas. Deuda hipotecaria $ 35,000. La propiedad se encuentra en perfecto estado. **PRECIO: $ 100,000.**

**Hay muchas otras y de diferentes precios. Mayores datos y órdenes para visitarlas dará la Oficina de:**

MIGUEL FUENZALIDA B.

1061 — MONEDA — 1061

Viaje con Seguridad

COLOQUE inmediatamente en la parte delantera y trasera de su automóvil los paragolpes "Weed." Disfrutará así de mayor seguridad al viajar en su coche. Al occurir una colisión, los paragolpes Weed, de acero de resorte, absorben el choque, libran al automóvil de daños considerables y sirven de protección a Ud. mismo y a los demás pasajeros del coche. Los paragolpes Weed proporcionan mayor seguridad al automovilismo.

La bonita apariencia de los paragolpes Weed dan un toque más de distinción á su automóvil. Como medida de precaución haga en seguida que su comerciante de accesorios le instale los paragolpes Weed en la parte delantera y trasera de su automóvil.

Paragolpe Weed Estilo "Sturdy" para coches pesados

Paragolpe Weed Estilo "Sentry"

PARAGOLPES WEED

ACCO *son manufacturados por los fabricantes de las famosas cadenas anti-patinantes Weed para neumáticos*

AMERICAN CHAIN COMPANY, Inc.

Departamento de la exportación: Grand Central Terminal Building Nueva York, E. U. A.

Representantes Wessel Duval & Cía., Santiago y Valparaíso

MUEBLES

DE COMEDOR, DORMITORIO ESCRITORIO

A precios sumamente bajos, con grandes facilidades en el pago, vende:

LA SAN ANTONIO

MONEDA 952

FRENTE CASA MUZARD

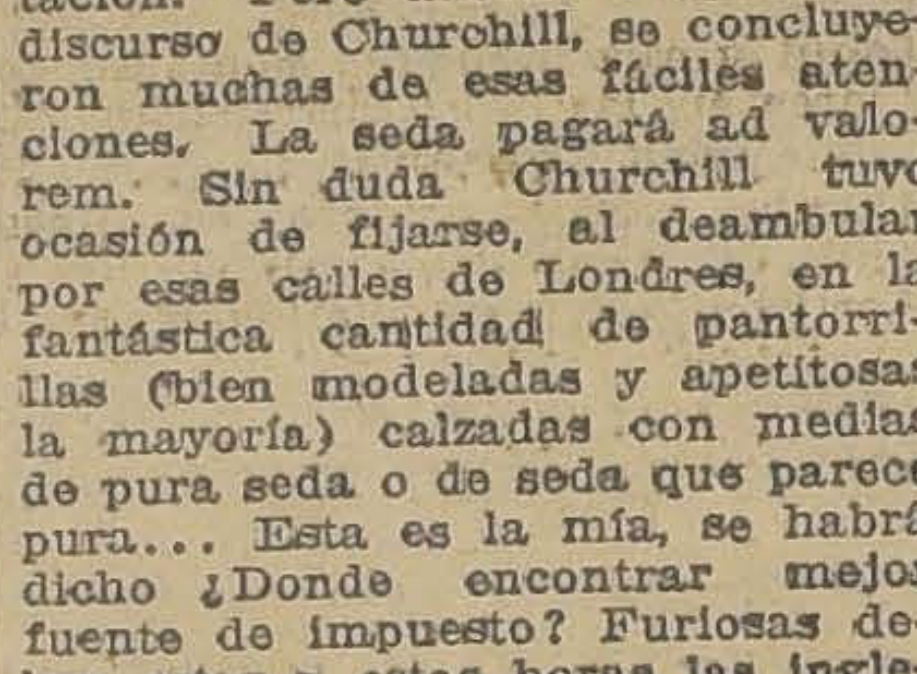

De todos los Reconstituyentes

la PANGADUINE

es sin duda alguna el más poderoso y el más agradable de tomar.

Encierra todos los principios activos y alcaloides del aceite de hígado de bacalao.

El empleo de la PANGADUINE está indicado en la Tuberculosis, en la Anemia, la Clorosis. Es el medicamento por excelencia de los Niños, de los Jóvenes fatigados por el Crecimiento, de los Neurasténicos, de los Convalecientes.

Precisamente en los casos graves de Bronquitis, Tisis, Debilidad es cuando se debe recurrir a la PANGADUINE pues se podrá tomar, de esta preparación, una dosis suficiente para obtener la curación, dosis que sería absolutamente intolerable si se tratase de Aceite de Hígado de Bacalao o de cualquiera otra preparación con base de Aceite

TRES FORMAS: Elixir, Granulado, Vino

Viña San Pedr

J. G. CORREA ALBANO

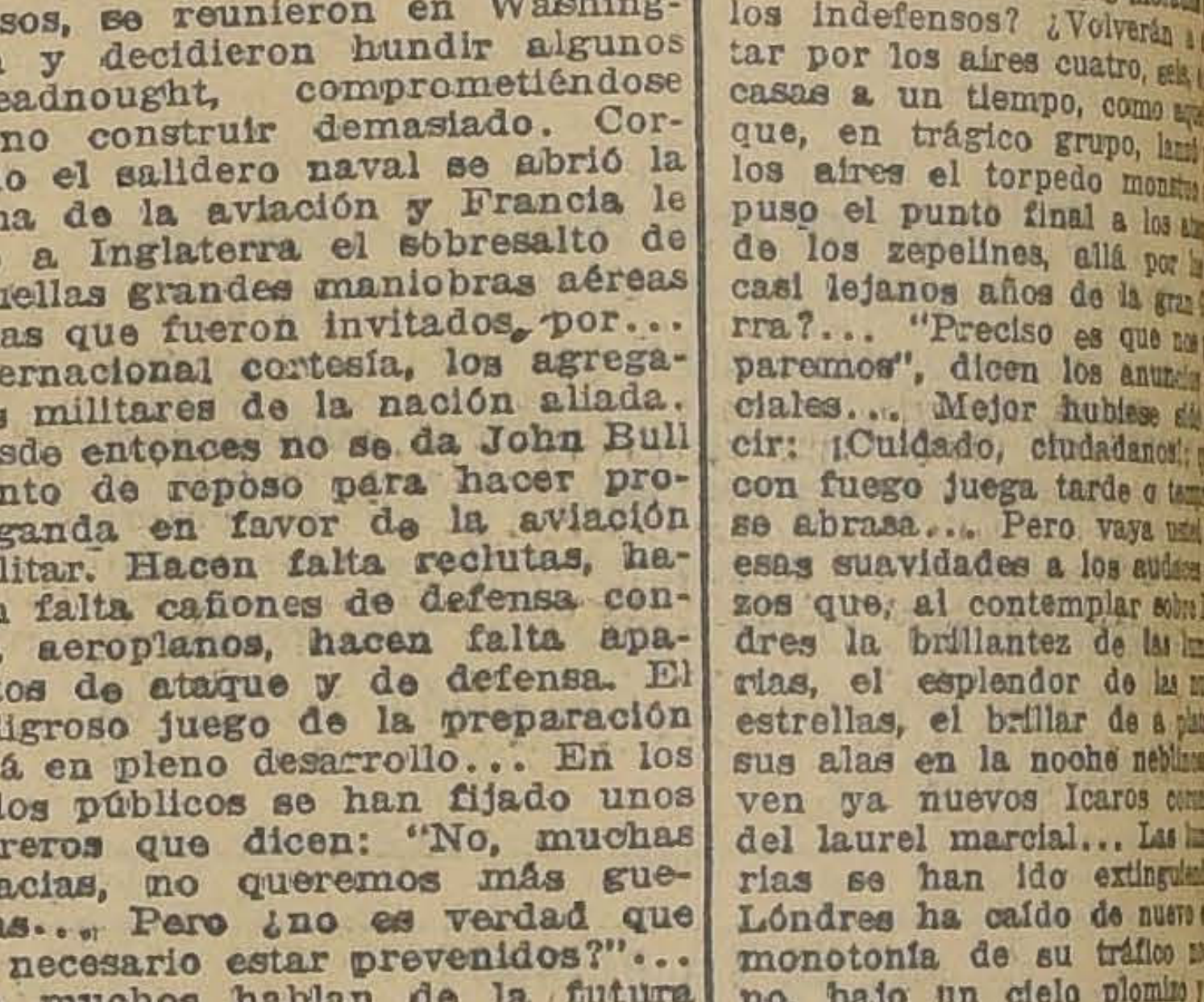

Es el Vino más Agradable

LAVOL

También Aliviará a Ud

Unas cuantas gotas de este líquido maravilloso sobre cualquier enfermedad de la piel, y toda molestia e irritación desaparecen como por encanto.

*De venta en todas las Farmacias*

VALE UN PAN
2.40
de Ross
JABON DE ROSS
CERTIFICADO PURO
FABRICADO POR
THE SYDNEY ROSS Co. N.Y.

DE ESPAÑA

# CARMEN

por AUGUSTO D'HALMAR

### "Carmen" ha pasado a ser la definición de muchos puntos oscuros del carácter nacional. — George Bizet se fué del mundo sin sospechar la gloria que circundaba su cerebro creador.—El olé, las castañuelas y las palmitas...

### Las bodas de oro de "Carmen" de Bizet. — Toda la historia. — Los dispensadores de la inmortalidad. — Quiénes no han comprendido el sentido realista de la obra

(ESPECIAL PARA "LA NACION")

Madrid, 7 de Abril de 1925.

En esta primera semana de este mes, el 3 de Marzo, ha cumplido media centuria uno de los tipos más característicos y universales de española "Carmen", de Bizet, acaba de celebrar sus bodas de oro con la escena lírica; y en las tablas del Teatro Real de Madrid, como en las de la Opera Cómica de París, y tal vez en los escenarios musicales de todas partes, las generaciones que la vieron nacer y las que siguen encontrándola joven y bella, desde el momento que, en francés, italiano o español, ella da su nombre: "Yo me llamo Carmen", la han aclamado en distintas lenguas.

Así, pues, han transcurrido cincuenta años con sus ciento ochenta mil y pico de veladas, sin que la garrida cigarrera sevillana haya dejado escapar de la comisura de sus labios el clavel siempre encendido y fresco de sus amores bravíos. Cada una de esas noches, tanto mas numerosas que las Mil y una, de los cuentos de Scherezada, ella habrá embelesado a ese displicente sultán que se llama el público y cada una, este habrá aplazado, para la siguiente, el momento de desdeñarla y sacrificarla. La moza de tronío andaluza, sigue siendo favorita, por derecho propio, y no sólo entre los latinos, que sienten bullir su propia sangre en sus venas, sino entre los hombres del Norte, con Nieszche a la cabeza, y, a la zaga, ese último Kaiser, que fué su más rendido y apasionado amador. ¿De qué depende, a traves de modos, modas, y modalidades, esa lozanía de una obra? Los críticos del arte francés, que la concibió, y los españoles que, por razón de atavismo, pudieran mejor explicárselo, no han hecho sino insinuar razones éticas o estéticas; pero ni los unos ni los otros han percibido una de las que yo apuntaría como esenciales, a saber: la índole genuina de esa mujer que, **con la sangrienta burla** de su garbo, y de su donaire, ha venido a personificar el carácter femenino de una de las regiones que lo tienen más acentuado y propio. Tres o cuatro ciudades y no más deben de haber por el mundo que puedan reclamar **trato aparte** y si entre ellas se coloca Venecia, nadie se opondrá a que se ponga también Sevilla. Ambas, la del mar Adriático o la del río Guadalquivir, perteneciendo geográficamente al mundo occidental, espiritualmente son orientales, una del oriente bizantino, del oriente muzárabe la otra. Y el amor, la muerte y el arte, hermética trilogía, necesariamente toman en ellas un aspecto inédito para el resto de los hombres y de las razas.

Las páginas de Merimée (españolista fundador de una familia de hispanófilos), que sirvieran a Meilhac y Halevy para componer, atenuándolas, el libreto de la **Carmen** de Bizet, no sólo tenían un sello de época, sino que encerraban un sentido de eternidad, encarnando, para una intriga que puede variar, el alma invariable sevillana. Bizet, supo adivinar que se trataba de una de esas pinturas definitivas que, a veces sin pretenderlo, suelen acertar los artistas; y aplicándose a su vez a darle color local y atmósfera lírica, supo también recurrir a ese repertorio único de temas que ofrece la música popular andaluza, su canto desde las malagueñas hasta las saetas y su baile desde el fandango y las seguidillas, hasta el garrotín y el bolero. Y por debajo y por encima de todo, el cante flamenco, que vincula más que nada la Andalucía española, con la Andalucía árabe.

En efecto, no fué en Triana, ni en la Macarena, donde me sorprendieron por primera vez los **jipíos del cante jondo**, sino en Stambul, en Scutari y en Smirna. Nuestra propia lengua castellana, toma acentos guturales en boca de los **cantaores**. Y cada vez que yo he oído **arrancarse por soleares**, no he dejado de sentir como un eco de las maravillosas entonaciones islamitas; esa prolongación de las sílabas, esas vocales hinchadas o desfallecientes son la invocación de los muezines turcos, como son el plañidero canturreo de los fellahs al empujar sus dabiehs por el Nilo. Son finalmente las rondas argelinas, que tan inolvidablemente nos hace sentir Loti en su Novela de un **Spahi**. Son todo el oriente musulmán, desde el lejano Delhi, hasta Ispahán, y hasta Tunez y hasta Tánger y hasta el Rif tan próximo.

Una vez más los dispensadores de inmortalidad, que suelen llegar a creerse los críticos, no acertaron en París el 3 de Marzo de 1875, o más tarde en Milán o en Madrid, a discernir la longevidad que se le reservaba a esa ópera, que dejaban pasar desdeñosamente. Uno de ellos en "Le Temps", se sublevaba por "ese ataque contra la tradición amable del teatro" y lamentaba "no fueran los bandidos legendarios de **Zampa** o de **Fra-diávolo**, los que aparecían esta vez en escena, sino foragidos en toda la extensión de la palabra. Que honradas madres y virtuosas hijas, pudieran asistir a los devaneos y trágicas lascivias de **esa moza de partido**, que no pasaba de ser **Carmen**" escandalizaba al pudibundo dómine y, en cuanto a la partitura, nada más que dos líneas para definirla y clasificarla: "excesivamente frondosa y contra todas las leyes de la melodía". Autoridades como Paul de Saint Victor no habrán comprendido el sentido realista de esas para ellos condenables innovaciones y el paso que harían franquear a un arte, como el lírico, confinado hasta entonces en el convencionalismo de los ballets y de los ñoños temas de guardarropía.

Comprobemos, no obstante si la crítica se equivocó en todo, en algo falló "también la del propio autor quien despechado de halagar al populacho con ciertos motivos de su obra, como los **couplets** del torero, intercalados por él a **contrecoeur** se prometió suprimirlos.

Esos **couplets**, sin embargo, sobre el aire de la marcha, acaso demasiado solemne y poco bulliciosa para ser un paso doble castizo, siguen electrizando los auditorios, y si al comienzo se les tomó como **españolada** hoy están a tal punto identificados con el gusto popular que el más purista de los melómanos no les negaría carta de ciudadanía española.

El exotismo de pandereta que se creyó advertir en un comienzo en Carmen, ha pasado a ser la definición misma de muchos puntos oscuros del carácter nacional. Y no sería exagerado afirmar que esa ópera, basada en el argumento de un novelista francés y escrita por un músico francés, desde hace diez lustros viene ayudando a divulgar pintorescamente España, ante propios y extraños, mejor que todas las producciones nacionales de esa época.

El francés, en general mal tourista y peor colonizador, ¿estará dotado por su sensibilidad y su cultura, para ser comprensivo y a la vez comprensible viajero sentimental, un como traductor de pueblos? Recordemos la **Atala** de Chateaubriand, no olvidemos de Lamartine la **Graciela** y, pasando con todo respeto sobre los hondos estudios judaicos de Renan, lleguemos a Flaubert y a Pierre Louys y sobre todo a Pierre Loti, el marino-poeta de todas partes, y a su discípulo marítimo y literario, Claude Farrere. Y no habemos agotado ciertamente el contingente de **Arrabaleros de París** pues quedan todavía los orientalistas, a la manera de Myriams Harry o de los hermanos Traraud, y los poetas que, como Valery Larbaud o Jules Supervielle, nos han procurado sensaciones distintas en países diversos. Hay las pinturas moriscas de Géricault, las fantasías decorativas de Gustavo Moreau, o, más próximas a nosotros, las manchas de la India de Besnard; hay el Gaugain criollo de todas las renovaciones y, con la música de Bizet, Debussy, o Ravel, hay en fin Théodore Riviere y la pseudo escultura negra.

A los 39 años de edad y a la 33 representación de su ópera, George Bizet murió sin haber ganado la batalla y sin que nada pudiera anticiparle la idea de la gloria. Hijo político de Ambrosio Thomas, no comprendía tal vez, que sus **Pescadores de Perlas**, su **Arlesiana** o su **Carmen** no valieran aquella **Mignon**, tan en boga entonces y tan olvidada ya. Y es que tampoco debía de saber que a todo artista lo coloca el destino en la alternativa de escoger entre la popularidad y el triunfo inmediatos y un eterno olvido, o el anónimo y el fracaso y una larga supervivencia.

Quien de nosotros no recuerda **Carmen** bajo el aspecto de cualquier contralto. La mía, del Municipal de ¡ay! hace ya un cuarto de siglo, llamábase Eugenia Mantelli. En el Real de Madrid, el acontecimiento de esta conmemoración, ha sido doble, por haber tomado a su cargo el papel de Don José a pesar de no ser tenor dramático, el célebre baturro Miguel Fleta. Rico, célebre y aplaudido hoy, y lógicamente desconocido mañana, al revés justamente de Jorge Bizet, desconocido y pobre ayer, y hoy y mañana célebre.

Elementos perdurables tiene para ello su labor; sobre todo esta **Carmen** de nuestros pecados, a la cual seguiremos viendo al pie de la Giralda, como el complemento humano de la divina torre: **Fortissima turris nomen Domine.** Por obra y gracia del Altísimo también no es menos fuerte ni indestructible la morena cigarrera que, al adornarse con un clavel púrpura prende en el renegrido cabello la flor viva de nuestro deseo. Y a su intención puede repetirse lo que decía de sí misma, en un cantar gitano, esa **nieta de Carmen**, que viene a ser Pastora Imperio:

> Acorta el paso chiquilla,
> andares de emperadora,
> ¡eres tú la más señora
> que pasea por Sevilla!
> Y hasta la propia Giralda
> Dicen que se ha estremecido
> Cuando la rozó tu falda
> al recogerte el vestido.

El olé, las castañuelas y las palmitas y el jacarandoso meneo de caderas de todas las cigarreras de **Carmen**, corearía admirablemente esta copla, hecha de sal gorda, pero que expresa el sentimiento andaluz, como la uva jerezana encierra milagrosamente en cada uno de sus granos todo el sol de la **tierra de María Santísima.**

... ... . D'HALMAR.

---

DE ESTADOS UNIDOS

# El Presidente y las mujeres del Congreso

por AMANDA LABARCA

### El Consejo Internacional Femenino celebrando su quinquenio en Washington. — Se dan cita mujeres venidas de los puntos más lejanos. — En medio de todas ellas también hay sangre azul auténtica

### La recepción en la Casa Blanca. — El origen de la esposa del Presidente de los Estados Unidos. — En cada rinconcito hay un poco de historia. — El severo protocolo de la recepción

(ESPECIAL PARA "LA NACION")

Nueva York, de 1925.

He aquí que ha recomenzado para nosotras el ajetreo de las sesiones. Ahora es el Consejo Internacional Femenino el que celebra su quinquenio en Washington, como huésped de honor de las mujeres asociadas de este país. ¡Somos cerca de cuatrocientas! ¡hay que vernos! Se comprende que los diarios de la capital no hayan sido muy galantes en su bienvenida, porque al fin y al cabo, es agradable ser cortés con una mujer, pero con cuatrocientas... Yo soy una de esas cuatrocientas y como tal reconozco agradecida las atenciones y la exquisita hospitalidad que nos han brindado las instituciones femeninas yankis. Cuanto yo dijera de su gentileza sería corto. La poco entusiasta acogida de los hombres la comprendo asimismo perfectísimamente bien! ¡Cuatrocientas mujeres, y qué mujeres! Yo no quiero ser descortés con ninguna; todas son muy interesantes cuando se las conoce, pero a primera vista no nos entusiasmamos! Mujeres venidas desde todos los puntos del horizonte, desde Nueva Zelandia, Australia, Islandia, Canadá, Hungría, Grecia, Checo-Eslovaquia, China, ¡qué se yo! Son cuarenta las naciones del orbe aquí representadas y algunas enviaron delegaciones de 10, de 20 personas. Los diferentes estados de la Unión, mandaron cada uno un lote: ellas solas son más de doscientas. Precioso como teoría; como resultado práctico, poco eficaz, y como espectáculo..., doblemos la hoja, mejor.

Entre las cuatrocientas, cedamos el paso a la Marquesa de Aberdeen y Temair (me inclino ante ella, reverentemente) en cuyas manos venerables ha estado el timón del Consejo Internacional por largos años. Tenemos, además, tres o cuatro princesas bien auténticas, media docena de **ladies** de históricos pergaminos, una que otra condesa, y las demás, hijas de sus propios y a veces muy grandes merecimientos.

Se ha trabajado, sin duda alguna, pero con perdón de mis amigas, confesemos que también hemos hecho algunas tonterías, cuando no ridiculeces. Tuvimos (¡Dios me lo tenga **en cuenta!**) **una** sesión con cuarenta y cuatro discursos! De arrancar a perderse... Y luego, en uno de los últimos **meetings** endilgamos por el campo de los armamentos de las naciones, campo que seguramente el 90 o|o de nosotras no había recorrido (¡para qué decir estudiado!) jamás. Ciertos diarios de Washington regocijados recogieron tan agradable pasto para su buen humor y la verdad es que también a muchas de nosotras nos ha servido de jolgorio. Eran cosas de niñitas que están jugando a personas grandes.

Es que el Congreso Internacional de Mujeres ha crecido repentinamente y que los procedimientos adecuados para convenciones de cuarenta a sesenta personas llegan a ser imposibles cuando se les aplica a una multitud de cuatrocientas. En los comitées se ha logrado realizar una efectiva labor; más, en las sesiones plenarias... en sólo traducir en tres idiomas las proposiciones enviadas a la mesa, se finiquita la hora.

Con todos estos vientos contrarios, precisa reconocer, sin embargo, que el Congreso ha sido fructífero. Ha puesto en comunicación y contacto a las gentes de los más lejanos países; ha evidenciado una vez más el espíritu de altima devoción altruista de las mujeres de todos los pueblos, grandes como pequeños, progresistas como retardados: ha intensificado la significación de algunos de nuestros ideales, nos ha expuesto las cuestiones que las mujeres de todo el orbe estiman hoy como las más urgentes y nos ha hecho sentirnos a todas hermanas, hermanas en una vasta y noble hermandad.

LA RECEPCION EN LA CASA BLANCA. —

Como es norma en todos los congresos, el horario de trabajo ha alcanzado hasta las cuatro de la tarde y en seguida se estableció un nutridísimo programa de recepciones, tées, bailes, visitas, banquetes, etc. Las sociedades femeninas que nos hospedaban han hecho lujo de amabilidad, ofreciéndonos cada día una lista de entretenimientos sociales en donde elegir. Al tercer día del Congreso, se fijó la recepción en la Casa Blanca.

No sin emoción crucé su cancela. Bien sé que cualquiera puede franquearla, pues el parque que rodea la mansión presidencial es público durante el día. No hay tampoco guardias: ¡armas al frente!—que le cohiban a uno. Así y todo no me es posible marchar con el corazón ligero entre estos prados en que la historia de los Estados Unidos se ha vivido a veces con trágica y cruenta intensidad.

La Casa, de simple y severa arquitectura colonial, nos abre sus puertas. Es un detalle curioso que el nombre con que la conoce todo el mundo sea incidental. Washington la bautizó como "la mansión del Ejecutivo" y así fue llamada hasta los años de la invasión inglesa, cuando, destruída e incendiada la incipiente metrópoli, del palacio no quedaron en pie sino sus muros de piedra, hollinados por las llamas. Al ser reconstruída, se los recubrió de cal y desde entonces es la Casa Blanca.

Nos conducen los ujieres por una amplia galería: la de los retratos de las **"First ladies of the Land"**. La Primera dama del País es el título cariñoso que el pueblo confiere aquí a la esposa de su presidente. Desde sus dorados marcos nos contemplan la señora de Van Buren, de prestigioso recuerdo, la de Zacarías Taylor de la que se cuenta que, habiendo compartido siempre la existencia de militar en campaña de su marido, cuando llegó a la Casa Blanca continuó en sus costumbres sencillas, rehusó en **absoluto participar** en la vida social y se encerró en unas cuantas habitaciones del palacio, tejiendo y fumando su vieja pipa. Las señoras de Harrison, de Hayes, de Roosevelt, todas han dejado aquí la graciosa huella de su paso.

Acompañadas por su memoria penetramos al **East Room**, el salón de recepciones, todo en los tonos del marfil y el oro. Una orquesta da sus sones a la distancia. El gran piano ricamente decorado está abierto, como si aguardara las patricias manos de su dueña. Cabe los muros, los sillones vacíos se miran en el brillantísimo parquet. Tres lamparios de cristal y oro recogen ahora los reflejos de la tarde y los devuelven aquí y allá poniendo notas de colores en las sedas marfileñas. Las delegadas extranjeras, para las cuales exclusivamente se ofrece hoy la recepción, aguardamos en grupos, un poco cohibidas en la solemnidad del recinto.

Una puerta lateral da paso al Salón Azul en donde acostumbra recibir el Primer Mandatario. Por allí penetran una a una las delegadas. Nos toca el turno. Un edecan nos recibe y nos acompaña hasta dejarnos en presencia de otro, ante el cual decimos nuestro nombre y país. El los repite al Presidente que está de pie, en medio de la sala. A su derecha, su esposa y, acompañándolos una serie de edecanes ceremoniosos, embutidos en ricos uniformes de gala.

Mr. Coolidge es un hombre delgado, más bine alto que pequeño, muy rubio, con una mirada casi melancólica. Todos los rasgos de la faz delatan el alma que se repliega en sí misma, que siente intensísimamente sus responsabilidades y que las acepta en silencio, resignado acaso.

Me estiende su mano y me da la bienvenida en muy cortas frases. En seguida, presenta a su esposa que nos saluda graciosamente.

Ella es una dulce mujer. A pesar del ceremonioso protocolo, muestra en su mirada, en sus ademanes, en las poquísimas palabras que se pueden cruzar en una presentación de esta especie, que su alma sale al encuentro del mundo. De soltera, fué maestra en una escuela de sordo-mudos. Allí la conoció Calvin Coolidge, a la sazón un modesto abogado de aldea y desde entonces han unido sus vidas en la triste como en la próspera fortuna.

En el Comedor de gala con el cual comunica este Salón Azul, hacen los honores las esposas de los Secretarios de Estado. Nos ofrece una taza de té la señora de Kellog con la cual enhebramos gratos recuerdos de su permanencia en Chile. Otras ministras atienden a los diversos grupos de delegadas.

En compañía de algunas, recorremos los salones: el Verde, tapizado de terciopelo esmeralda que enmarca los retratos presidenciales de los Adams, Jackson, Buchanan y Lincoln; el Rojo en donde preside la magistral figura de Washington. Desde el centro de una de las salas contemplábamos absortas las próceres figuras, cuando un edecan se nos acerca y nos ruega que dejemos libre el espacio: el Presidente se aproxima. Grave, solemne, con su mismo aire de reconcentración melancólica, pasó llevando del brazo a Mrs. Coolidge. Los edecanes de historiados uniformes le precedían e iban tras él, hieráticamente. Los visitantes guardaban respetuosamente las distancias.

Cuando su figura se había desvanecido en una de las cámaras vecinas, los edecanes, más humanizados ya, se acercaron a nosotras.

¿Se ha retirado ya el Presidente? — le pregunté a uno de ellos. En efecto, ese era el protocolo. Y yo recordaba con verdadera nostalgia las recepciones de la Moneda y a nuestro Presidente, por fortuna, tan poco amigo de protocolos. ¡Quién sabe también si habría impuesto alguno al tener que habérselas con cuatrocientas delegadas!

Salíamos con mis compañeras comentando todo esto. En resumen, decía una de ellas, la Casa Blanca no es más magnífica que la Moneda; nuestro Salón de Honor soporta con ventaja la comparación con el East Room. Sí, eso es verdad, pero la Casa Blanca tiene de más bello, en primer lugar, el parque que le rodea, con estos prados flexibles, estas fontanas, y jardines y árboles umbríos; y después, la historia que se guarda en cada rinconcito suyo. El pasado de la nación nos habla. Reciben a su entrada las "Primeras Damas del País", no sólo la de hoy, sino también las que en ella fueron reinas y dulces señoras, desde los tiempos de Martha Washington. Los retratos de los Presidentes son lecciones vivas; nos confían los afanes y las altísimas ambiciones de estos patriotas por hacer de su tierra una de las más grandes y más nobles de todo el Universo y uno, aunque sea allí una extranjera, siente como si oyera palpitar bajo su oído el corazón de toda una raza.

A. L. H.

Togal

Fabricado por M. SCHMIDT & CO. Munich (Alemania), es un específico enteramente inofensivo y de acción rápida y segura para combatir la GRIPPE, influenza, resfríos, así como para los dolores reumáticos y nerviosos. Sírvase usarlo y se convencerá.

N|O.

Sin duda Ud. visitará la

Casa Edison

2.a Semana de la Gran Realización

DE PIELES Y SOMBREROS

que ofrece la Fábrica

La Elite

ABRIGOS

ABRIGOS DE NUTRIA RAZE, tamaño regular. $ 425.00
ABRIGOS DE NUTRIA AUSTRALIA, fondo café, diferentes tamaños. $ 585.00
ABRIGOS DE NUTRIA EXTRA - FINA, tamaño 3|4. $ 875.00
ABRIGOS DE NUTRIA EXTRA - FINA, largo 120 centímetros. $ 1,375.00
ABRIGOS DE MURMEL VIZON, tamaño 3|4. $ 1,950.00
ABRIGOS DE NUTRIA CASTORETE, tamaño 3|4. $ 525.00
ABRIGOS COLOR CAFE, IMITACION KOLINSKY, diferentes tamaños. $ 395.00
ABRIGOS COLOR CAFE, IMITACION KOLINSKY, tamaño 3|4. $ 565.00
ABRIGOS TASMANIA RUSA, negros solamente, en diferentes tamaños. $ 380.00
ABRIGOS TOPO - RAZE, tamaño regular. $ 480.00
ABRIGOS TOPO - RAZE, tamaño 3|4 $ 595.00

"LA ELITE"
161-San Diego-161 - Entrada particular - Tel. 2757

SOMBREROS

HORMAS DE PAÑO, últimos modelos $ 14.50
HORMAS DE PAÑO, gorritos rusos. $ 16.50
HORMAS DE PAÑO FINO. $ 21.00
HORMAS DE FIELTRO FINO, adornadas. $ 38.50
SOMBREROS MODELOS EN PELUCHE DE SEDA, adornados. $ 42.00
SOMBREROS MODELOS EN TERCIOPELO DE SEDA, adornados. $ 35.00
SOMBREROS MODELOS EN FUILS, adornados, última novedad. $ 39.00

CAPAS

CAPAS DE TOPO RAZE FANTASIA, largo 115, a $ 1,065.00
CAPAS DE NUTRIA EXTRA - FINA, 3|4, a $ 785.00
CAPAS DE SKUNG, a $ 875.00
CAPAS DE TASMANIA NEGRO, 3|4, a $ 390.00

Todas nuestras PIELES son confeccionadas y forradas con materiales de Primer Orden, bajo la vigilancia inmediata de sus propios dueños, constituyendo esto la mejor garantía para el público.

NOTA. — La Casa cuenta con grandes talleres especiales para transformar y limpiar toda clase de PIELES.

PRECIOS MODICOS

# La Mortalidad Infantil

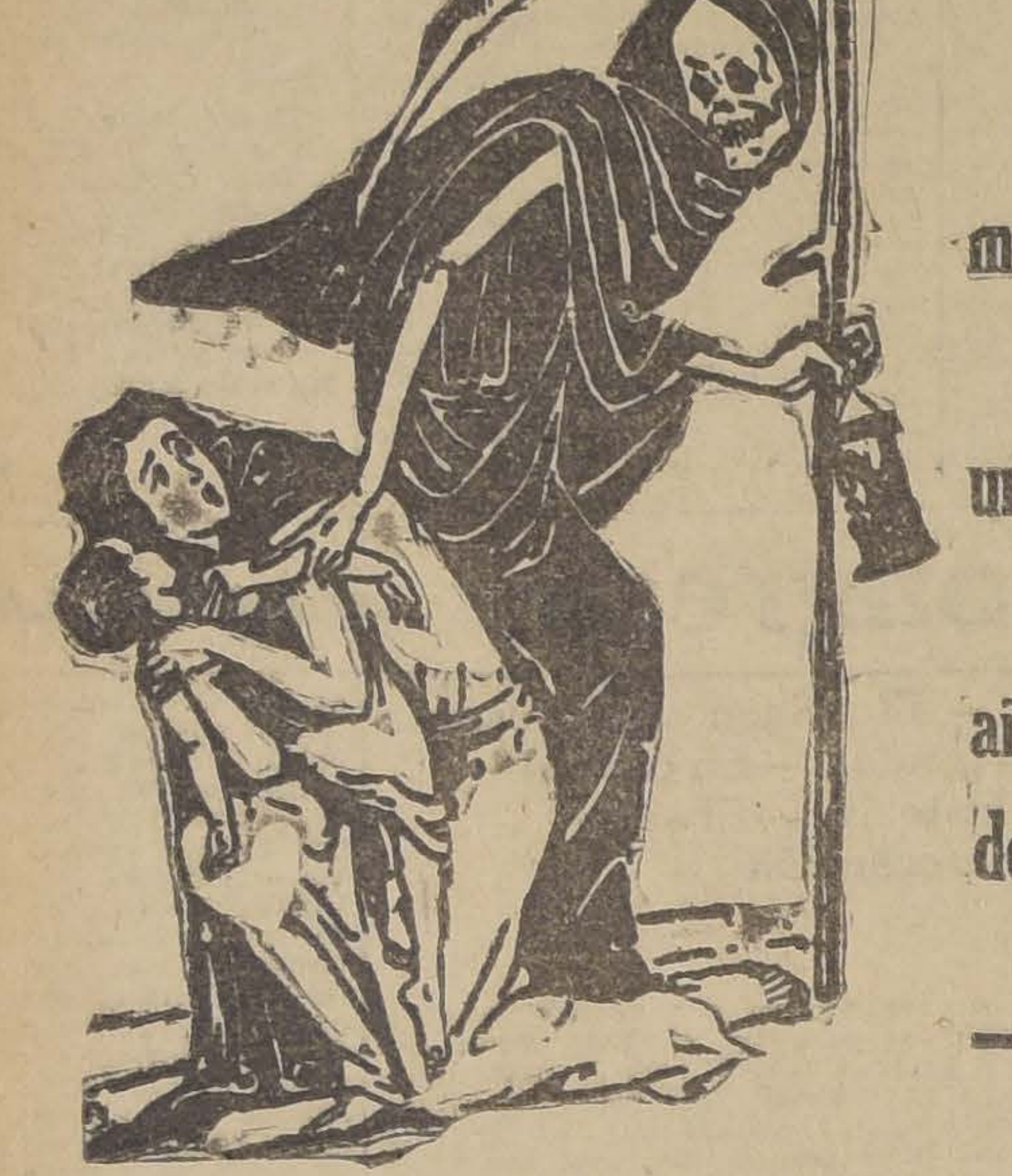

Puede usted detenerla si lo desea

El país exige de sus hijos ayudar a fomentar su desarrollo

La mortalidad infantil en Chile es exageradamente mayor que en cualquier otro país importante del mundo

En Londres, donde la población es de 5.500,000 de habitantes, tan sólo mueren 7.000 niños menores de un año de edad, al año.

En Santiago tenemos una población de 550,000 habitantes y mueren al año 3,300 niñitos menores de un año. Si tuviéramos la misma población que Londres, alcanzaríamos la terrible cifra de "33,390 niños perdidos" antes de cumplir un año de edad, en el período de un año

## COEFICIENTES DEMOGRAFICOS INTERNACIONALES

| Ciudades | Año | Población | Mortalidad infantil (menores de un año) | Proporción por cada 1,000 nacimiento |
|---|---|---|---|---|
| New York | 1922 | 5.839,738 | 9,666 | 74.54 |
| Londres | " | 4.537,485 | 7,089 | 74.78 |
| Paris | " | 2,906,472 | 4,075 | 86.81 |
| Buenos Aires | " | 1.744,000 | 3,785 | 88.09 |
| Montevideo | " | 348,000 | 1,258 | 111.43 |
| Santiago | " | 520,730 | 3,990 | 268.67 |
| Valparaíso | " | 183,965 | 1,221 | 170.01 |
| Concepción | " | 64.780 | 1.050 | 330.19 |

Es el deber de todo padre o pariente, proporcionar medios de lucha a sus criaturas. Ningún niño que no sea debidamente alimentado y desarrollado desde su nacimiento puede lograrse en la vida. Tampoco puede usted esperar que su hijito llegue a adquirir una inteligencia poderosa si usted no le proporciona también un cuerpo fuerte y sano.

Hoy existe en el mundo una importantísima y meritoria corriente a reducir por todos los medios la mortalidad infantil y a producir una raza fuerte y sana, y no hay otro modo de conseguirlo, que empezando bien.

Crie sus hijitos con el alimento más apropiado, aunque éste fuera el más costoso. Al fin sería el más barato, ya que economizará en medicinas y conseguirá el mayor placer conocido, como es el contemplar en su casa a sus hijitos sanos y alegres.

La fisiología y la práctica médica, demuestran que la leche materna es lógicamente el mejor alimento para los niños de tierna edad, sin embargo hay casos, desgraciadamente numerosos, en los que la lactancia al pecho es imposible.

## ANALISIS DE LA LECHE HUMANA (Fórmula de Dios)

| | |
|---|---|
| Crema | 3,107% |
| Lactosa | 6,303 " |
| Proteína | 1,944 " |
| Sales minerales | 0,192 " |
| Humedad | 88,454 " |

El adelanto de la ciencia en la alimentación infantil, ha llegado a la conclusión de que el mejor substituto de la leche materna, es la leche de vaca con toda su crema, cuidadosamente seleccionada, homogeneizada y desecada mediante un proceso especial a una temperatura que no destruya las vitaminas A. B. o C.

Después de muchos años de pacientes y científicos trabajos de estudio en el campo de alimentación infantil, la Compañía Nestlé ha llegado a la producción del LACTOGENO NESTLE, que es el que más se aproxima a la fórmula natural.

## COMPARACION ENTRE EL LACTOGENO NESTLE Y LA LECHE HUMANA

| LACTOGENO DILUIDO EN SIETE PARTES DE AGUA | |
|---|---|
| Crema | 3.12% |
| Lactosa | 6.66 " |
| Proteína | 2.02 " |
| Sales minerales | 0.44 " |
| Humedad | 87.76 " |
| | 100.00% |

| PROMEDIO DE ANALISIS DE LA LECHE HUMANA | |
|---|---|
| Crema | 3.107% |
| Lactosa | 6,303" |
| Proteína | 1.944" |
| Sales minerales | 192" |
| Humedad | 88.454" |
| | 100.000 |

El LACTOGENO NESTLE no contiene ninguna substancia distinta a la leche humana

## OBSERVE BIEN EL ANALISIS Y CONSULTE A SU MEDICO

Es sencillamente la mejor leche de vaca con toda su crema, y que debido al bajo grado de calor empleado para su desecación, contiene todo su valor alimenticio, la vitalidad de las vitaminas, las sales minerales y los cuerpos ESENCIALES contenidos en la leche.

## CONSULTE A SU MEDICO Y SALVE POR LO MENOS UNA VIDA

El LACTOGENO NESTLE ha sido ampliamente empleado en Europa, Australia, India y Estados Unidos con maravillosos resultados.

Además se han hecho experimentos adicionales durante el último año en los Hospitales de New York, Brooglyn, Jersey City, Newark, Chicago, Boston, Philadelphia, así como en centenares de casos en las clínicas privadas de médicos de diferentes ciudades de los Estados Unidos, y todo ellos han confirmado unánimemente que el LACTOGENO NESTLE ha dado resultados superiores a cuanto se podía esperar.

Empleo usted el LACTOGENO NESTLE y comprobará que este producto es el MILAGRO DE LA EPOCA.

**LACTOGENO NESTLE**
Desde el nacimiento del niño hasta los siete meses

**HARINA LACTEADA NESTLE**
Desde los siete meses en adelante

## ESTA ES LA FORMA DE CRIAR NIÑOS SANOS Y VIGOROSOS QUE LA NACION RECLAMA

DE VENTA EN TODOS LOS ESTABLECIMIENTOS DE DROGUERIAS Y BOTICAS

## La lata de Lactógeno contiene 453.70 gramos neto

AGENTES PARA SANTIAGO Y VALPARAISO: ESTEVE & Co., BANDERA 560, SANTIAGO.

# LAS CARRERAS DE LA TARDE DE HOY EN EL CLUB HIPICO

## EL CLASICO "HONOR" SIRVE DE BASE A LA REUNION.— RISA LOCA ES LA FAVORITA DE "LA NACION".— APRECIACIONES Y PRONOSTICOS. — PROBABLES MONTAS Y COMPETIDORES.— RESUMEN DE LOS TRABAJOS DE LA SEMANA.

### ALGUNAS OPINIONES DE LA PRENSA

No es ciertamente un programa vedoso el que para la reunión de hoy nos ofrece el Club Hípico, pero interesante, pues las siete pruebas que lo componen han reunido buen número de inscripciones y sus resultados se presentan bastante inciertos.

La base de la tarde hípica la constituye el clásico Honor, la prueba de más aliento de nuestro turf, sobre una distancia de 3,800 métros y con un premio al vencedor de $ 20,000 y un objeto de arte.

Galloway no cumplirá su anotación y de los cinco inscritos es indudable que Risa Loca tendrá las responsabilidades de favorita por su brillante campaña, tanto en Viña como aquí, donde en forma tan ruidosa como sorpresiva hizo suya "La Internacional", dando cuenta de Humorist, Halagüeña, Buñuelito, Almodovar y Lochaber.

La pupila de Navarro, que se prepara en el Hipódromo Chile, está, según se nos informa, bien y debe ganar, conocidas como son sus aptitudes para las distancias muertas.

Confiamos, pues, la defensa de nuestro pronóstico a Risa Loca, dejándole el placé a Halagüeña, cuyo estado es sobresaliente y que merece mucha fe a su ecurie.

De los tres restantes Almodovar no es ni sombra de lo que fué como sus performances lo están indicando, Bombero ha estado corriendo menos que discretamente en tiros hasta de 2,300 metros y por fin Humorist se ve muy bien, pero ya Risa Loca lo batió en La Internacional y precedió por poco a Halagüeña, que no fué acertadamente dirigida.

Antes de proseguir nuestras apreciaciones informamos a nuestros que, según datos oficiales, la pista está medio pesada, se entiende que la chica, pues por la grande, que está mejor, sólo se correrá la prueba clásica.

---

La reunión se abre con el premio Jonquille sobre 1,400 metros, destinado para tres años y más que no hayan ganado más de una carrera.

Aunque abierta a última hora, el Miércoles en la tarde, la carrera ha resultado bastante interesante, reuniendo 15 inscripciones, o sea, la prueba con más competidores del programa.

Elegir el ganador entre Castellamare, Humorada, Straw, Tacabaya, Inés Berutti, Brocatelle y Cartilla, resulta bastante difícil, pues todos tienen, más o menos, igual chance y en esta situación nos inclinamos a favor de Castellamare, influenciado por la gran monta que lleva: Andrés Molina.

Inés Berutti y Brocatelle son las más serias rivales de la hija de Burgomaster, y a ellas le confiamos los puestos del placé.

Borelli, la bonita pupila del Burlesco, que en tan desgraciadas condiciones hizo su debut el Domingo pasado con los honores de favorita, es nuestra carta en los 1,400 metros del premio Jou-Jou, destinado para dos años no ganadores. Es de esperar que la hija de Almirante Sturdée no se volverá a abrir y como es corredora deberá imponerse.

Entre Gerolamo y Franklin optaremos por el medio hermano de Almodóvar y Gin Cocktail para el placé.

—En la 3.a carrera, handicap sobre 2,000 metros, no correrán Galloway y Humorada y la elección, entre los 11 competidores, de un favorito, es cuestión de suerte.

Sin mayores comentarios, diremos que Puente Alto, Calderón y Mequetrefe son nuestros favoritos en el orden indicado.

A continuación del clásico se disputará el premio Jimena sobre 1,500 metros, para dos años ganadores de una carrera, que no sea clásica o reglamentaria.

La carrera es bastante interesante, pues Gineta II ganó e forma abrumadora al debutar, Notoria no tiene más que buenas performances a su haber, especialmente la última en que encajonada terminó 4.a muy cerca de Facundina y Gitanilla en las libras. Décima Sexta llegó 4.a en "El Tanteo" y por fin Frida es una potranca corredora que salió de perdedores en forma que causó buena impresión.

Las cuatro potrancas tienen, como se ve, buenos títulos y obligados a pronunciarnos por una, nos decidimos a favor de la hija de Ti Tang, Frida, para el puesto de honor, asignándole el placé a Notoria.

—Un verdadero rompe-cabezas es la 6.a carrera, handicap sobre 1,500 metros.

Por carreras corridas vemos con las mejores chances a Vagual, Ganadero, Marly y Almonada. De ellos optamos por Almoneda para ganador recomendando para los puestos siguientes a Marly y Alnero, este último dato muy susurrado.

—Pone término a la reunión el premio Javo, handicap sobre 2,200 metros, que ha reunido el acostumbrado lote de "Stayers" actualmente en training y que Domingo a Domingo vienen dirimiendo superioridades con resultados tan variados como inexplicables augunas veces.

Irlandés, que con tantos tropiezos corrió el Domingo en los 2,000 metros ganados por Garete, es nuestro candidato y sus más serios rivales los encontramos en Melesherbes y Boggle, a los que dejamos para los placees.

### RESUMEN

1.a Carrera.—Castellamare, Inés Berutti y Brocatelle.
2.a Carrera.—Borelli y Gerolamo.
3.a Carrera.—Puente Alto, Calderón y Mequetrefe.
4.a Carrera.—Risa Loca y Halagüeña.
5.a Carrera.—Frida y Notoria II.
6.a Carrera.—Almoneda, Marly y Alnero.
7.a Carrera.— Irlandés, Malesherbes y Boggle.

### HERIBERTO RAMIREZ

Seguramente extrañará a los turfmen no ver ejercer su profesión hoy día al competente jockey Heriberto Ramírez, y ello se debe a que fué operado de apendicitis en el Hospital de San Vicente de Paul, siendo su estado muy satisfactorio.

### EL PREMIO DE HONOR

GANADORES DE ESTE CLASICO DESDE 190f

| | |
|---|---|
| 1904 | Pleve |
| 1905 | Almedro |
| 1906 | Alcázar |
| 1907 | Petrarque |
| 1908 | Gallardete |
| 1909 | Burlesco |
| 1910 | Burlesco |
| 1911 | Altanero |
| 1912 | Altanero |
| 1913 | Old Boy |
| 1914 | Old Boy |
| 1915 | Old Boy |
| 1916 | Dorama |
| 1917 | Rawa Ruska |
| 1918 | Captain |
| 1919 | Cervantes |
| 1920 | Salpicón |
| 1921 | Salpicón |
| 1922 | La Grippe |
| 1923 | Citoyen |
| 1924 | Almodovar |

VENDO MENAJE CASA

y derecho llave, extensa propiedad para industria, por ausentarme.
Tratar:

MAESTRANZA 284

EN LA TARDE 7—J.

DIRECCION GENERAL DE TIERRAS, BOSQUES Y PESCA.—AVISO

Se piden propuestas públicas para los trabajos de transformación del edificio que ocupaba el antiguo Museo de Bellas Artes (Quinta Normal), para destinarlo a la Dirección General de Tierras, Bosques y Pesca.

Las propuestas se abrirán en la citada Dirección General, Agustinas 1824, el 9 de Junio próximo, a las 14 horas.

Los interesados podrán consultar los planos y demás antecedentes en la oficina del arquitecto de los Servicios Agrícolas (Quinta Normal), diariamente, de 9 a 11 y de 14 a 17 horas.

El Director General. 8—J.

FABRICA NACIONAL DE SILLAS

LA GRAND RAPID

ALAMEDA DE LAS DELICIAS 3538
DEPOSITO: SAN DIEGO 219

Esta FABRICA ofrece a usted este amoblado Morris, tapizado en cuero, al precio de ocasión de $ 350, compuesto de un sofá, dos sillones y cuatro sillas

Sillas encontrará usted en esta FABRICA a precios fuera de toda competencia

Pida CATALOGO a O. PINOCHET L.

MUEBLES

DE TODOS ESTILOS, A PRECIOS BAJISIMOS, VENDE

LA UNIVERSAL

CATEDRAL 1131
FRENTE AL CONGRESO

Damos facilidades en el pago. Entrega inmediata.

Clínica y Laboratorio
— DE —
LUIS A. BRAVO B.

Con los últimos procedimientos modernos, para exámenes y tratamientos.

Atendido únicamente por médicos especialistas en distintas enfermedades.

CORAZON, PULMON Y ENFERMEDADES DE NIÑOS

Especialmente enfermedades venéreas, génito - urinarias e impotencia

Más detalles en la Guía Profesional de este diario.

PUENTE N.o 562

el dolor de oído

es uno de los más terribles padecimientos. Las aplicaciones externas y los lavados suelen ser ineficaces o calmar muy relativa y lentamente. Lo que se desea en esos casos es un alivio rápido y completo. Con lo único que puede obtenerse es con dos tabletas de

INSTANTINA

La acción de este analgésico moderno es tan admirable que el más vivo dolor de oído cede como por encanto, en pocos momentos. Con igual eficacia obra en los casos de dolor de cabeza, muela y garganta; neuralgias; jaquecas; resfríos, etc.

BAYER

INSTANTINA

Casa Edison

¿Dónde está?

Ford

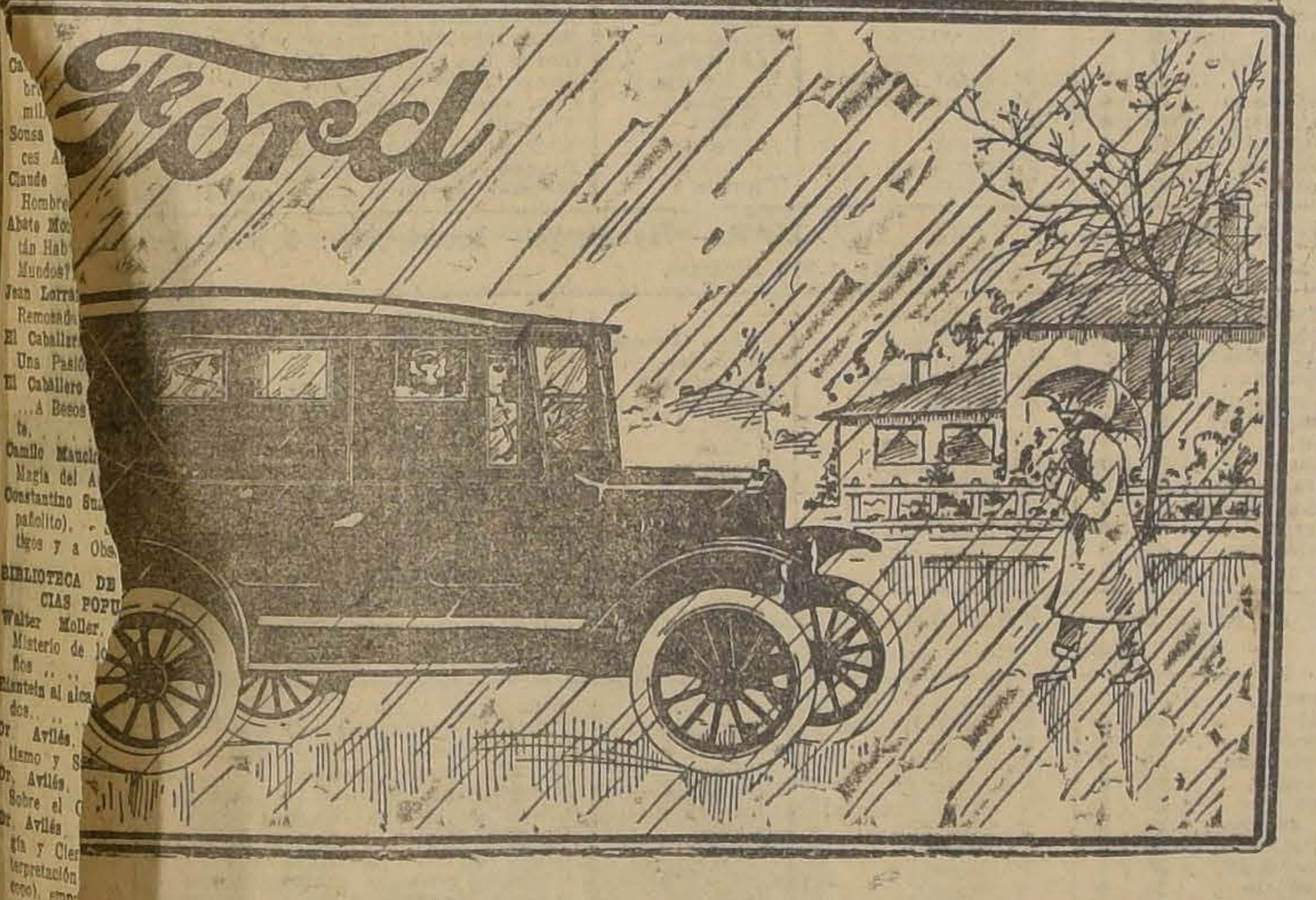

N CUALQUIER TIEMPO Y POR CUALQUIER CAMINO

Turismo "Ford" le dá el mismo buen resultado

Siempre económico, seguro y listo para toda emergencia, res-
de a todas las necesidades del que desea transporte eficiente, al mí-
um de gastos.

SOBRE CARRO EN SANTIAGO:

ıevo precio $ 6,800 sin partida

Ford Motor Company.

EXPOSICION 1240 — SANTIAGO

AGENTES EN SANTIAGO

GIBBS & COMPAÑIA
CATEDRAL 1037

C. ORREGO y Cía. Ltda.
HUERFANOS 819-823

RANCAGUA: DRO TORO y Cía.
MELIPILLA: PRESA HERMANOS
RENGO: R. EMPARANZA
SAN BERNARDO: PEDRO MEDINA

## CLUB HIPICO —:— Domingo 7 de Junio de 1925

PRIMERA CARRERA, A LA 1.30 P. M.— Premio JONQUILLE.— 1,400 metros.— Para caballos de 3 años y más que no hayan ganado más de una carrera.— Peso: 58 kilos.— Descargo de 10 kilos a los perdedores.— Inscripción: $ 35.— Premios: $ 3,500 al 1.o.

| PREPARADOR | DUEÑO | NOMBRE | PESO | EDAD | Sangre | PADRE | MADRE | TRAJE DEL JINETE | JINETE PROBABLE |
|---|---|---|---|---|---|---|---|---|---|
| M. Maldonado | Diana | 1 Highlander | 58 | 3 | F | Rigo | Columbia | Azul, rosado, oro | N. N. |
| Luis Silva | J. Sullivan | 2 Sixpence | 58 | 3 | F | Fio | Damsel | Verde bl. en ruedas g. verde | P. Rebolledo |
| L. Silva | R. López | 3 Castellamare | 56 | 4 | F | Burgomaster | Porte Cigaretl | Morado, gorra oro | A. Molina |
| F. Rojas | J. L. Prain | 4 Floreat | 56 | 3 | F | Eclair | Valda | Naranja, mangas turquesa | M. Aranda |
| E. Fuentes | Ebeache | 5 Humorada | 56 | 4 | F | Comisario | Royal Red | Verde oscuro, gorra negra | J. Vergara |
| J. Chamorro | J. Chamorro | 6 Jalea | 56 | 3 | F | Burlesco | Delicada | Roja, gorra oro | S. Villanueva |
| P. Yáñez | Silvaras | 7 Marga Marga | 56 | 3 | F | Turín | Q. ou the Ra | Amarillo, braz. y gorra lacre | P. P. Quesada |
| M. Ribot | E. Vargas S. | 8 Straw | 56 | 3 | F | Stolypin | Igea | Negro, cruz, gorra verde | O. Contreras |
| D. Díaz | Alcázar | 9 Tacabaya | 56 | 3 | F | Marcosol | Queen Mary | Acero, alamares y gorra lacre | M. Lobos |
| A. Rodríguez | F. Marín | 10 Zona Seca | 56 | 3 | F | Mustafá | Argenteuse | Grosella estrella crema | M. Vera |
| O. Fuenzalida | Samo Alto | 11 Fronteriza | 49 | 3 | F | Campanazo | Frontera | Violeta, rojas, g. negra | W. Fuentes |
| R. Díaz | E. Bouquet | 12 Inés Berutti | 49 | 4 | F | Your Majesty | Auf | Blanco y azul en rue., g. colorada | C. Santelices |
| A. Muñoz | L. A. González | 13 Zancajo | 48 | 3 | F | Sumbar | Sinfonía | Oro y negro en ruedas | A. Sánchez |
| S. Santibáñez | R. Fernández | 14 Brocatelle | 46 | 3 | F | Calvito | Bravata | Azul mangas y gorra rosadas | C. Guerra |
| E. Polanco | E. Polanco | Cartilla | 46 | 3 | F | Altanero | Casquivana | Solferino | P. Silva |

SEGUNDA CARRERA, A LAS 2 P. M.— Premio JOU-JOU. — 1,400 metros.— Para caballos de 2 años nacidos en el país, que no hayan ganado.— Peso: 50 kilos.— Inscripción: $ 40.— Premio: $ 4,000 al 1.o.

| | | | | | | | | | |
|---|---|---|---|---|---|---|---|---|---|
| D. Vial | A. Gatica | 1 El Diez | 54 | 2 | F | Buñuelo | S. Massie | Blanco, brazaletes negros. | V. Marinay |
| J. Cavieres | J. Silva S. | 2 Franklin | 54 | 2 | F | Buñuelo | Polita | Verd. esm., m. verd. y b. l., g. v. | R. Henríques |
| C. Lacalle | La Peña | 3 Gerolamo | 54 | 2 | F | Eclair | Grivoise | Granate, celestes, negra. | W. Fuentes |
| C. Cornejo | A. Vargas | 4 Signorino | 54 | 2 | F | Olascoaga | Donna | Azul, costuras y gorra oro. | S. Fuentes |
| A. Rodríguez | Burlesco | 5 Borelli | 52 | 2 | F | A. Sturdee | Brújula | Lacre, alamares oro. | E. Rebolledo |
| F. Rojas | J. L. Prain | 6 La Loire | 52 | 2 | F | Altanero | Mad. Curie | Naranja, m. turquesa. | R. Olave |
| D. López | D. López | 7 Tunca | 52 | 2 | F | Turín | Q. of the R. | Lacre, m. bl., braz. lacres y g. az. | M. Vera |

TERCERA CARRERA, A LAS 2.30 P. M.— Premio Júpiter.— 2,000 metros.— Para caballos que no hayan ganado más de $ 15,000.— Inscripción: $ 40.— Premio: $ 4,000 al 1.o

| | | | | | | | | | |
|---|---|---|---|---|---|---|---|---|---|
| A. Rodríguez | Burlesco | 1 Galloway | 64 | 3 | F | Alanés | L. Symington | Lacre, alamares oro. | No corre |
| E. Polanco | E. Polanco | 2 Mequetrefe | 57 | 4 | F | Altanero | Casquivana | Solferino | A. Molina |
| E. Fuentes | Ebeache | 3 Humorada | 53 | 4 | F | Comisario | Royal Red | Verde obscuro, gorra negra. | No corre |
| L. Lacroix | Río Oro | 4 Lancetazo | 51 | 3 | F | L. Reason | Kost | Azulino, gorra negra, borla oro | J. Oregón |
| J. Pinto | E. López | 5 Dax | 49 | 4 | F | Montagú | Siriana | Lila, amarillas, gorra lila. | J. Pinto |
| D. Yáñez | Quillota | 6 P. Alto | 49 | 4 | F | Olascoaga | Vis a Vis | Blanca y negra en ruedas | C. Guerra |
| F. Rojas | Naides | 7 Naides | 47 | 3 | F | Campanazo | Novelesca | Gris perla, mangas y gora oro | U. Ibarra |
| S. Rojas | Basilea | 8 Juglar | 45 | 4 | F | Melbourne | Black Berry | Azul, mangas negras, g. acero. | M. Rojas |
| E. Emerez | Beyond | 9 Obsequio | 45 | 4 | F | Estribor | Oblea | Azul, gorra rosada. | P. Silva |
| D. Díaz | Alcázar | 10 Calderón | 43 | 3 | F | Marcosol | Barcola | Acero, alam. y gorra lacre. | R. Olave |
| R. Amaro | E. Araya | 11 Omikron | 43 | 4 | F | El Tango | Isabela | Lila, lunares lacres. | C. Santelices |
| A. Muñoz | Ecuador | 12 Knave | 40 | 3 | F | Mustafá | Kost | Blanco, palotes lacres. | J. Osorio |
| D. Vial | A. Gatica | 13 La Décima | 40 | 3 | F | Buñuelo | Haparanda | Blanca, braz. negros. | J. Guajardo |

CUARTA CARRERA, A LAS 3 P. M.— Premio DE HONOR (Clásico).— 3,800 metros.— Para tres años y más.— Peso: 3 años, 55 kilos; 4 años y más, 60 kilos.— Inscripción: $ 100.— Ratificación: $ 100 el Lunes antes de la carrera.— Premio: $ 20,000 y un objeto de arte al 1.o

| | | | | | | | | | |
|---|---|---|---|---|---|---|---|---|---|
| I. Yáñez | Ossyris | 1 Almodóvar | 60 | 4 | F | Mustafá | Grivoise | Solferino, gorra oro | A. Molina |
| J. Celpa | Los Bomberos | 2 Bombero | 60 | 4 | F | Mustafá | Chela | Blanca, faja azul, gorra lacre. | V. Jara |
| F. Galván | Limited | 3 Halagüeña | 58 | 4 | F | Old Boy | S. D'Amour | Gris perla, gorra negra | E. Rebolledo |
| L. Navarro | Tangolaya | 4 Risa Loca | 58 | 5 | F | Brasil II | Javo | Amarillo, granate, verde. | R. Ubilla |
| A. Rodríguez | Burlesco | 5 Galloway | 55 | 3 | F | Alanés | L. Simyngton | Lacre, alamares oro. | No corre |
| M. Maldonado | Diana | 6 Humorist | 55 | 3 | F | Comisario | Regina | Azul, rosadas, oro. | M. Baeza |

QUINTA CARRERA, A LAS 3.30 P. M. Premio JIMENA.— 1,500 metros.— Para caballos de 2 años ganadores de una carrera que no sea clásica o reglamentaria.— Peso: 54 kilos.— Inscripción: $ 35.— Premio: $ 3,500 al 1.o

| | | | | | | | | | |
|---|---|---|---|---|---|---|---|---|---|
| I. Yáñez | I. Yáñez | 1 Caramel | 54 | 3 | F | Olascoaga | Constanza | Celeste y rosado, listado. | A. Molina |
| J. Celpa | Los Cardos | 2 Gineta II | 54 | 2 | F | Nítrico | Glaciere | Celeste, gorra negra | M. Vera |
| H. Pérez | Junquillar | 3 La Circasiana | 54 | 2 | F | Aventurero | La Cirenaica | Frutilla alam. y g. azul. | M. Aranda |
| P. Polanco | Récord | 4 Notoria | 54 | 2 | F | Campanazo | Novelesca | Blanco, cuello y gorra azul. | S. Villanueva |
| D. Yáñez | Silvaras | 5 D. Sexta | 52 | 2 | F | Buñuelo | Madrileña | Amarillo, braz. y gorra lacre. | E. Rebolledo |
| D. Sandoval | G. Anguita | 6 Frida | 52 | 2 | F | El Tango | Fine Rose | Oro viejo, bot. y gorra blanca. | M. Núñez |
| I. Espinosa | I. Espinosa | 7 Majadera | 52 | 2 | F | Last Reason | Best Girl | Verde y brazaletes y g. lacres. | M. Fuentes |

SEXTA CARRERA, A LAS 4 P. M.— Premio JIMMY II— 1,500 metros.— Para caballos de 3 años ganadores.— Handicap.— Inscripción: $ 35.— Premio: $ 3,500 al 1.o

| | | | | | | | | | |
|---|---|---|---|---|---|---|---|---|---|
| R. Pastene | M. A. Benavent | 1 Vagual | 54 | 3 | F | Panguilemu | La Moselle | Azul turquesa, m. oro, g. blanca. | J. Vergara |
| R. Díaz | E. Bouquet | 2 Ganadero | 50 | 3 | F | Tullibardine. | Guérnica | Azul y Blanco, gorra lacre. | W. Fuentes |
| P. Polanco | Arauco | 3 Indian Boy | 48 | 3 | F | Buñuelo | I. de Castro | Negra, azulinas, negra. | M. Aranda |
| C. Lacalle | La Peña | 4 Noticia | 47 | 3 | F | Verdun | Nereida | Granate, celestes, negra. | U. Ibarra |
| José Celpa | Los Cardos | 5 Alnero | 46 | 3 | F | Altanero II | Vain | Celeste, gorra negra | P. Silva |
| E. Molina | R. Barros | 6 Hecatombe | 45 | 3 | F | Julio César | Brea | Negro y lacre por mitad, b. plomo | E. Molina |
| D. Sandoval | D. Urrutia | 7 Marly | 45 | 3 | F | Burgomaster | Hosanna | Azul y blanco listado, g. lacre. | L. Muños |
| D. Díaz | Alcázar | 8 Tacabaya | 43 | 3 | F | Marcosol | Q. Mary | Ac. alamares y g. lacre. | R. Olave |
| E. Michaels | Kangaroo | 9 Kavala | 42 | 3 | F | Melbourne | Jimena | Rosado, braz. y gorra blanca | J. Guajardo |
| I. Yáñez | Ossyris | 10 Almoneda | 41 | 3 | F | Alanés | Madelón | Solferino, gorra oro. | C. Guerra |
| F. Guzmán | G. Arriagada | 11 Dominó | 40 | 3 | F | Mustafá | Dimity | Blanco y cereza en ruedas. | R. Rice |
| P. Polanco | A. Kuite | 12 Zapatilla | 40 | 3 | F | Brasil | B. Berry | Amarillo, mangas azules. | No corre |

SETIMA CARRERA, A LAS 4.30 P. M.— Premio JAVO.—2,200 metros.— Para caballos que hayan ganado más de $ 10,000.— Handicap.— Inscripción: $ 45.— Premio: $ 4,500 al 1.o

| | | | | | | | | | |
|---|---|---|---|---|---|---|---|---|---|
| J. Cavieres | J. Silva S. | 1 Joy Bird | 54 | 4 | F | Brasil | Blue Bird | Verde, m. y g. verde y blanco | A. Molina |
| G. Figueroa | Argentino | 2 Malesherbes | 51 | 4 | F | Mustafá | Litle Sheeny | Azul, mang. granates, g. azul. | E. Rebolledo |
| D. Sandoval | M. Silva | 3 Ja Ja | 48 | 4 | F | Julio César | La Pampa | Lacre y negro, por mitad. | P. Silva |
| I. Yáñez | Ossyris | 4 Bandazo | 45 | 3 | F | Tullibardine | Bombe Glace | Solferino, gorra oro. | C. Guerra |
| P. Polanco | Arauco | 5 Boggle | 47 | 5 | F | Hassard | Dundrenan | Negra, azulinas, negr | M. Aranda |
| F. Galván | Limited | 6 Irlandés | 45 | 3 | au. ar | Old Boy | D. d'Honeur | Gris perla, g. negra. | A. Gutiérrez |
| F. Guzmán | Las Zorras | 7 Jaramago | 45 | 5 | F | Beu | Mellin | Colorado. | W. FFuentes |
| A. Luna | C. Muñoz G. | 8 Fanfarrona | 43 | 5 | F | Comisario | Lavabo | Blanca, lacre, gorra negra. | J. Guajardo |
| C. A. Gómez | Quicharco | 9 Leoncito | 41 | 3 | F | L. Reason | Best Girl | Verde blanco y negro listado. | C. Santelices |
| A. Castro | J. Borda | 10 Alesia | 40 | 5 | F | Altanero | Zórika | Naranja y celeste en ruedas. | R. Olave |
| J. B. Castro | Beltramin | 11 Gorgorito | 47 | 4 | F | Olascoaga | Sandunguera | Oro, m. gris, g. oro. | U. Ibarra |

PRONOSTICOS DE ALGUNOS DIARIOS Y REVISTAS PARA LA REUNION DE LA TARDE DE HOY EN EL CLUB HIPICO

| DIARIOS y REVISTAS | 1.a CARRERA | .a CARRERA | 3.a CARRERA | 4.a CARRERA | 5.a CARRERA | 6.a CARRERA | 7.a CARRERA |
|---|---|---|---|---|---|---|---|
| "LA NACION" | Castellamare<br>I. Berutti<br>Brocatelli | Borelli<br>Gerolamo | P. Alto<br>Calderón<br>Mequetrefe | Risa Loca<br>Halagüeña | Frida<br>Notoria | Almoneda<br>Marly<br>Alnero | Irlandés<br>Malesherbes<br>Boggle |
| "LOS TIEMPOS" | Castellamare<br>I. Berutti<br>Brocatelli | Borelli<br>Gerolamo | P. Alto<br>Calderón<br>Mequetrefe | Risa Loca<br>Halagüeña | Frida<br>Notoria | Alnero<br>Almoneda<br>Marly | Irlandés<br>Malesherbes<br>Boggle |
| "LA HUASCA" | Brocatelli<br>Castellamare<br>I. Berutti | Gerolamo<br>Borelli | Calderón<br>P. Alto<br>Naides | Risa Loca<br>Halagüeña | Notoria<br>Jineta II | Ganadero<br>Marly<br>Indian Boy | Fanfarrona<br>Ja Já<br>Malesherbes |

# LAS CARRERAS MATINALES DE HOY EN EL HIPODROMO CHILE

De siete pruebas, la mayoría de ellas bastante abiertas, está compuesto el programa que se desarrollará en este hipódromo, lo que es causa bastante para ser calificado de interesante.

Dará principio al madrugón hípico el premio Vicuña, destinado para tres años y más no ganadores, prueba que ofrece muchas dificultades para hacer un pronóstico más o menos certero. Desde luego, Cartilla, que se presentaba como uno de los candidatos con más títulos, no participará por haberse reservado para el Club, y es muy probable, aunque nada de efectivo se sepa aún, que Zancajo y Brocatelle tomen igual determinación, lo que nos obligará a prescindir de ellos en nuestro pronóstico. Entre los restantes se nos presentan como los mejores candidatos Locuela, Papirusa, Aquelarre, Flautín, Cabro y Kosmos. Siendo entre ellos Cabro el que hasta la fecha ha producido mejores performances, le vamos a hacer nuestro favorito, dejando para los puestos siguientes a Flautín y Papirusa.

Sobre igual distancia y condiciones que la anterior se disputará la segunda carrera, premio Volcán, en que estimamos que Presidencia se destaca netamente sobre sus demás rivales. Para ocupar los puestos sifuientes recomendaremos a Ravachol y Zinfandell que parece ser los que más valen entre los restantes.

Una verdadera lotería es la tercera carrera, premio Veracruz, en que por la forma que han sido distribuídos los pesos la mayoría de los participantes se presentan con una chance equivalente. Sin entrar en mayores consideraciones diremos que nuestra favorita es La Ratera y para ocupar los otros puestos de la tabla, Bellorita, que se ha conducido bien con estos competidores, y Eclicse.

Sumamente abierta se presenta la cuarta carrera, premio Vichuquen, en que acertar con el ganador resulta un problema sumamente difícil. Habilosa, que últimamente se ha visto muy pareja y atraviesa por un excelente período, es nuestra carta para el primer puesto, con Fullero y Márida para los placés.

Tarnopol, que en tan holgada forma se impuso el Domingo, es el animal que a primera vista se destaca en el premio Viña del Mar, pero lleva rivales muy peligrosos en Madame Bovary, Eliane, Zambombo y Peña Blanca. Con todo, la hija de Turín es nuestra favorita, recomendando para los puestos siguientes a Peña Blanca y Zambombo.

Ellita, Iverdun, Sovietista, Kamarad, Fatalist y Güira son los competidores que encontramos con más títulos en la sexta carrera, premio Valparaíso. Ellita, que viene de obtener una holgada victoria en su última presentación, es nuestra favorita. Para escoltar a la hija de Last Reason dejaremos a Iverdun con Sovietista.

Clausura la reunión el premio Valdivia, que ha reunido un escaso pero selecto lote. Jilguero, que ha caído a un peso muy conveniente, es nuestro candidato para el primer puesto, recomendando para los siguientes a Lírica y Glacé.

RESUMEN

1.a carrera: Cabro, Flautín y Papirusa.

2.a carrera: Presidencia, Ravachol y Zinfandel.

3.a carrera: La Ratera, Bellorita y Eclicse.

4.a carrera: Habilosa, Fullero y Márida.

5.a carrera: Tarnopol, Peña Blanca y Zambombo.

6.a carrera: Elita, Iverdun y Sovietista.

7.a carrera: Jilguero, Lírica y Glacé.

## RESUMEN DE LOS TRABAJOS DE LA SEMANA EFECTUADOS POR LOS COMPETIDORES DE HOY EN EL CLUB HIPICO

### PRIMERA CARRERA

**Brocatelle**, Jueves, montado por Guerra 1.400 metros, en 1.35

**Straw**, Jueves, montado por Contreras, 700 metros en 46 3|5.

**Humorada**, iernes, montada por Juan Vergara, 1.000 metros en 1 7 2|5.

**Cartilla**, Jueves, montada por R. Henríquez, pasó 1.200 metros en 1.22.

### SEGUNDA CARRERA

**Cerolamo**, Lunes, montado por Ramírez, acompañado de Noticia, pasó 1.400 metros en 1.36 1|5, ganando Noticia por tres cuerpos.

**Signorino**, Viernes montado por Villanueva, pasó 700 metros en 49 Lunes montado por Villanueva, 400 en 28.

**Borelli**, Viernes, montada por aprendiz, 800 metros en 53.

**La Décima**, Jueves montada por Gajardo, 1.400 metros en 1.36 3 quintos.

**Dieppe**, Viernes montada por aprendiz pasó 1.400 metros en 1.37 2|5.

**Tunca**, Jueves, montada por aprendiz 1.400 metros en 1.37 25.

### TERCERA CARRERA

**Galloway**, Lunes montado por aprendiz, acompañado de Cinta Roja, pasaron una vuelta y 400 metros en 2.47 1|5, llegndo iguales; la primera vuelta la hicieron en 2.17. Viernes montada por aprendiz pasó una vuelta en 2.22 2|5.

**Naides**, Jueves, montado por Guerra una vuelta en 2.15 3|5.

**Humorada**, Viernes, montada por J. Vergara, 1.000 metros en 1.7 2|5.

**Oregón**, pasó mil metros en 1.8.

**Puente Alto**, montado por R. Rice pasó el Jueves una vuelta en 2.15 3|5.

### CUARTA CARRERA

**Almodóvar**, Jueves montado por Nieto, pasó una vuelta y 700 metros en 3.6. La primera vuelta en 2.17.

**Halagüeña**, Lunes montada por Gutiérrez pasó una vuelta en 2.19 2|5. Jueves con el mismo jinete una vuelta en 2.18 3|5.

**Risa Loca**, trabaja en el Chile. Galloway, ver tercera carrera

### QUINTA CARRERA

**Gineta**, Jueves montado por aprendiz pasó 1.400 metros en 1 38.

**La Circasiana**, Jueves, montada por M. Aranda, pasó 1.400 metros en 1.37.

**Notoria**, Lunes, montada por Villanueva, pasó 1.400 metros en 1.37 2|5. Jueves montada por Villanueva, pasó la misma distancia en 1.39 4|5.

**Décima Sexta**, montada por Galarce pasó el Lunes 1.200 metros en 1.23. El Jueves, montada por E. Rebolledo 700 en 46.

### SEXTA CARRERA

**Vagual**, montado por aprendiz pasó el Jueves 1.200 metros en 1.22 2|5.

**Noticia**, Lunes, 1.400 metros en 1.36 2|5, montado por aprendiz. Viernes, montado por Ibarra 800 metros en 53.

**Almero**, montado por aprendiz, pasó el Jueves 1.400 metros en 1.34 2|5.

### SETIMA CARRERA

**Boggle**, Jueves montado por aprendiz pasó mil metros en 1.10.

**Gorgorito**, montado por aprendiz pasó el Jueves una vuelta en 2.19.

**Fanfarrona**, Jueves, montada por aprendiz pasó mil metros en 1.7 y repitió montada por Guajardo 800 metros en 53.

**Alesia** Viernes, montada por R. Olave, pasó 1.200 metros en 1.25. Repitió la distancia en 1.24 2|5.

## CONCURSO

Llámase a concurso para proveer en propiedad los cargos que se indican:

Director del Instituto Comercial de San Carlos; y

Profesor de matemáticas, con 17 horas semanales de clases, del Instituto Comercial de Talca.

Los interesados deberán presentar sus diplomas y demás antecedentes que acrediten su idoneidad, a la Visitación de Enseñanza Comercial, Amunátegui 142, de 2 a 5 de la tarde, o remitirlos por correo a la casilla 3518, hasta el 2 de Julio próximo.

Santiago, 3 de Junio de 1925.

## PROXIMAS INSCRIPCIONES

### CLUB HIPICO

**DOMINGO 14 DE JUNIO**

I.—Premio LABRIEGO. — 1,300 metros. — Para caballos que habiendo llegado placé en el Club Hípico, desde el 5 de Abril de 1925, no hayan ganado. — Peso: 58 kilos. — Descargo de 5 kilos a los perdedores. — Inscripción: $ 35. — Premio: $ 3,500 al primero.

II. — Premio LADY LOVE. — 1,400 metros. — Para caballos de 2 años que no hayan ganado. — Peso: 54 kilos. — Inscripción: $ 40. — Premio: $ 4,000 al primero.

III. — Premio COMPARACION (clásico). — 1,100 metros. — Para 2 años y más nacidos en el país. — Peso de Reglamento. — Inscripción: $ 50. — Ratificación: $ 50 el Lunes antes de la carrera. — Premio: $ 10,000 al primero.

Alarida, Albeytar, Alderney, Ardellón, Bacton Lad, Bandera Roja, Beau Nash, Bellísima, Buen Día, Cabochón, Canción Capitollo, Castellamare, Clarté, Cocodette, Copa de Oro, Décima Sexta, Dieppe, Doña Juanita, Dulce, El Ocho, Epsom Lady, Esquilo, Fado, General Prim, Gin Cocktail, Glorious Day, Inmortal, Istria, Janus, Jergón, Gerolamo, Jornalero, Jubol, Kamarad, Kandahar, Kasaba, Korea, Kodiak, Ku-Kú, La Novena, La Vedette, La Perichole, Larouse, Leoncito, L'Epatant, Levantino, Lise Fleuron, Madeline, Mala Nueva, Matachín, Mezquita, Minué, Miserere, Mistigris, Monsa, Morsa, Mundana, Nitchevo, Notoria, Old Chap, Oligarca, Papao, Pisa Morena, Pontevedra, Querella, Rapide, Siena, Snob, Tangolaya, Tangolosa, Tullín, Vancouver, Venicia, Vigésima Primera, Wu-li-Chang, Zona Seca.

IV. — Premio LAST REASON. — 2,200 metros. — Para caballos que hayan ganado más de $ 10,000. — Handicap. — Inscripción: $ 45. — Premio: $ 4,500 al primero.

V. — Premio LONCOMILLA. — 1,500 metros. — Para caballos de 4 y más que no hayan ganado más de $ 30,000. — Handicap. — Inscripción: $ 35. — Premio: $ 3,500 al primero.

**DOMINGO 14 DE JUNIO**

I. — Premio XANTIPO. — Para 3 años y más, no ganadores, nacidos en Chile. — Peso de reglamento. — Descargo de 1 kilo por carrera perdida en el Hipódromo Chile. — Inscripción: $ 15. — Premio: $ 1,500 al primero. — Distancia: 1,400 metros.

II. — Premio XENOFONTES. — Handicap. — Para ganadores. —Inscripción: $ 20. — Premio: $ 2,000 al primero. — Distancia: 1,200 metros.

III. — Premio XENIUS. — Omnium handicap. — Inscripción: $ 30. — Premio: $ 3,000 al primero. — Distancia: 1,900 metros.

## PRONOSTICOS DE LA PRENSA

Las diversas publicaciones que se encuentran en la siguiente situación;

**CLUB HIPICO**

| | | | |
|---|---|---|---|
| 1.o | "La Nación" | 27 | 99 |
| 2.o | "La Unión" Valp. | 24 | 99 |
| 3.o | "El Diario Ilustrado" | 23 | 100 |
| 4.o | "Los Tiempos" | 23 | 95 |
| 5.o | "Las Ult. Noticias" | 22 | 106 |
| 6.o | "La Patrie" | 18 | 93 |
| 7.o | "El Mercurio" | 17 | 110 |
| 8.o | "La Huasca" | 17 | 105 |
| 9.o | "Zig-Zag" | 16 | 89 |

**HIPODROMO CHILE**

| | | | |
|---|---|---|---|
| 1.o | "La Patrie" | 17 | 88 |
| 2.o | "Las Ult. Noticias" | 17 | 82 |
| 3.o | "El Mercurio" | 15 | 82 |
| 4.o | "La Nación" | 15 | 74 |
| 5.o | "La Husca" | 14 | 70 |
| 6.o | "Zig-Zag" | 13 | 74 |
| 7.o | "Los Tiempos" | 13 | 70 |
| 8.o | "El Diario Ilustrado". | 9 | 74 |

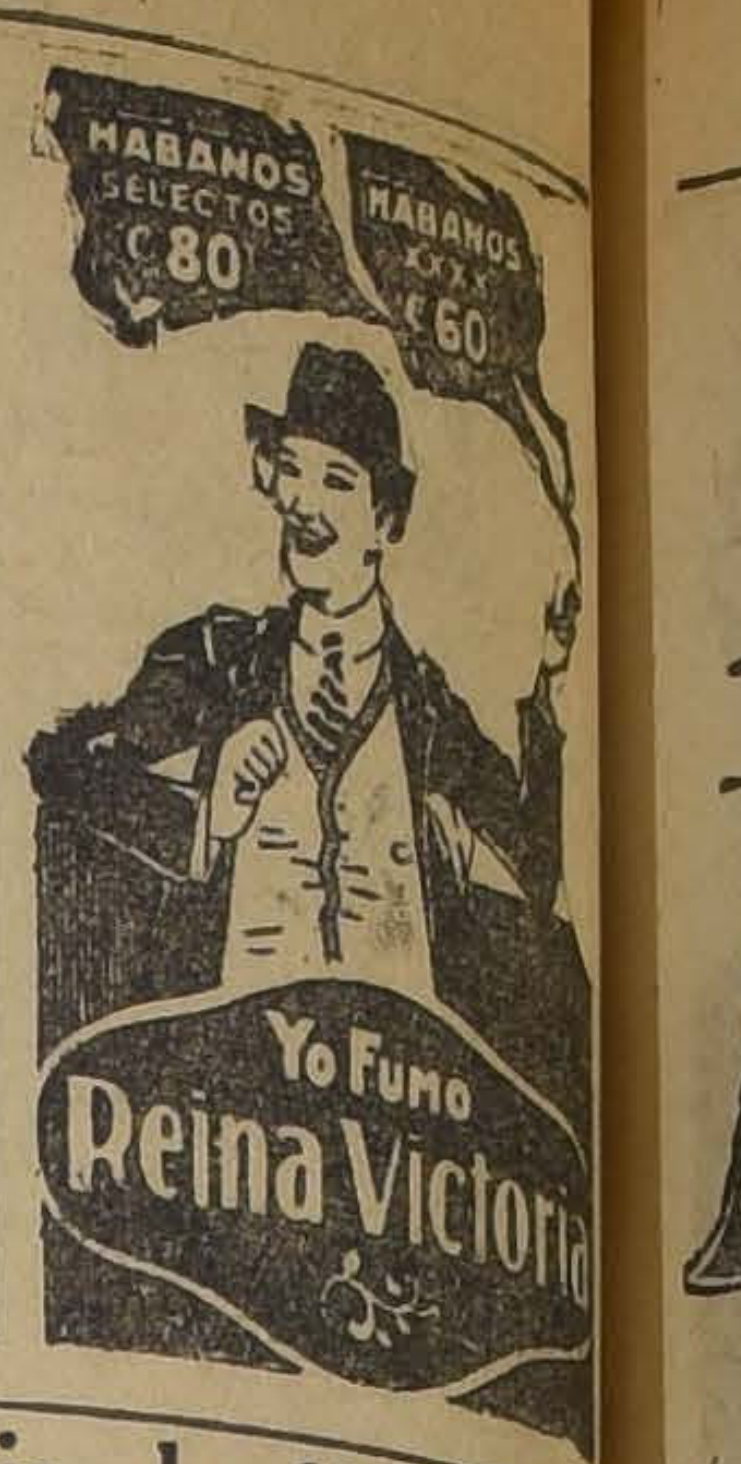

# HIPODROMO CHILE —:— Domingo 7 de Junio de 1925

PRIMERA CARRERA, A LAS 8.45 A. M.— Premio VICUÑA.— Para 3 años y más, no ganadores, nacidos en Chile.— P de reglamento.— Descargo de 1 kilo por carrera perdida en el Hipódromo Chile.— Inscripción: $ 15.— Premio: $ 1,500 1.o— Distancia: 1,200 metros.

| PREPARADOR | DUEÑO | NOMBRE | PESO | EDAD | SANGRE | PADRE | MADRE | TRAJE DEL JINETE | JINETE PROBAB |
|---|---|---|---|---|---|---|---|---|---|
| S. Rojas | Basilea | 1 Allomby | 59 | 3 | 7\|8 | Hassard | Alada | Azul, negro, lacre | A. Garay |
| A. Muñoz | L. A. González | 2 Zancajo | 59 | 3 | F | Sumbar | Sinfonía | Oro y negro en ruedas | E. Cácer |
| S. Santibáñez | R. Fernández | 3 Brocatelle | 57 | 3 | F | Calvito | Bravata | Azul, cruz y gorra rosadas | O. Contre |
| J. Cárdenas | R. Cárdenas | 4 Locuela | 56 | 3 | F | Last Reason | Grosella | Rosado, blancas, blanca | N. N. |
| I. Espinoza | I. Espinoza | 5 Keysol | 56 | 3 | F | Orwin | Menta | Verde, braz. lacre, gorra lacre | W. Fuent |
| A. Vial | P. Oyarce | 6 Modistilla | 56 | 3 | 29\|32 | Lord Saunterer | Minita | Granate lunares oro | N. N. |
| E. Polanco | E. Polanco | 7 Cartilla | 55 | 3 | F | Altanero | Casquivana | Solferino | R. Hernánd |
| P. Marchesini | Alexmalva | 8 Papirusa | 54 | 2 | F | Sumbar | Souci | Lila y negro listado | G. Martín |
| M. Reyes | B. Martínez | 9 Carraca | 54 | 3 | F | Constant | Realidad | Rosa seca anillos guinda | N. N. |
| J. Rojas | E. Cristi | 10 Aquelarre | 51 | 3 | F | Lechuguino | Alice | Oro braz. y gorra verde | L. Muñoz |
| J. F. Salinas | C. Silva | 11 Falaz | 51 | 4 | F | Faneo | Dantasia | Blanco | R. Olave |
| A. Zúñiga | M. Gálvez | 12 Flautín | 51 | 3 | 7\|8 | Duty | Francisca | Amarillo y morado en ruedas | M. Zúñiga |
| J. B. Castro | Indígena | 13 Indalicio | 51 | 3 | F | Fío | Quintina | Morada gorra oro | N. N. |
| A. Allen | Almendral | 14 Kosmos | 40 | 4 | F | Crescendo | Fragilité | Cáscara, granates, blanca | R. Allen |
| E. Hernández | L. Melo | 15 Cabro | 40 | 4 | 11\|16 | Lumaco | Belicosa | Verde listas negras | J. Guajard |

SEGUNDA CARRERA, A LAS 9.15 A. M.— Premio VOLCAN.— Para 3 años y más no ganadores, nacidos en Chile.— Peso de reglamento.— Descargo de 1 kilo por carrera perdida en el Hipódromo Chile.— Inscripción: $ 15.— Premio: $ al 1.o— Distancia: 1,200 metros.

| PREPARADOR | DUEÑO | NOMBRE | PESO | EDAD | SANGRE | PADRE | MADRE | TRAJE DEL JINETE | JINETE PROBAB |
|---|---|---|---|---|---|---|---|---|---|
| J. Garay | M. Araya | 1 Ronca | 59 | 4 | 29\|32 | Constant | Rucca | Lacre cruz amarilla | O. Núñez |
| G. de la Cerda | F. Fernández | 2 Trilnm. | 58 | 5 | 7\|16 | Chilena | Gold Nut | Amarillo lunares verdes | N. Otel |
| S. Rojas | María | 3 Meyerling | 57 | 4 | F | Burgomaster | Mandarina | Lacre faja y gorra negra | A. Garay |
| A. Allen | Condal | 4 Alessandrina | 57 | 4 | a\|a | Sea Blaze | Ainzara | Oro y lacre listado | R. Allen |
| C. Cornejo | A. Vargas | 5 Avaro | 55 | 3 | F | Pibe | Cicatera | Azul costuras y gorra oro | P. P. Q |
| J. Rojas | Esfuerzo | 6 Ravachol | 53 | 3 | F | Hallington Lad | Amica | Lacre, cuello, puños y g. azul | N. N. |
| A. Muñoz | Rep-blica | 7 Kerry | 53 | 3 | F | Fernet | Agnes Bobs | Oro cruz negra gorra lacre | N. N. |
| F. Rojas | F. Rojas | 8 Zinfandel | 52 | 3 | F | Sumbar | Vigne Vierge | Chocolate, m. moradas, g. blanca | R. Olave |
| M. Reyes | J. Capello | 9 Stiky | 50 | 4 | F | Gonín | Joyfull Lady | Morada, naranja, naranja | N. N. |
| A. Zúñiga | G. Kalwatzer | 10 Mari Mangue | 49 | 3 | a\|a | Panguilemo | Rumelia | Verde alam. y gorra plata | L. A. Mor |
| M. Maldonado | Santa Luisa | 11 Idria | 44 | 3 | 1\|2 | Good Fellow | Chilena | Lacre y oro listado | N. N. |
| J. Cárdenas | R. Cárdenas | 12 Sangra | 44 | 3 | a\|a | Burgomaster | Royal Leaf | Rosado, m. y g. blanca | C. Guerra |
| C. Morris | C. Riofrío | 13 Presidencia | 43 | 3 | F | Pirapó | Independencia | Colorado cruz y gorra turquesa | N. N. |
| R. Bustos | Olvido | 14 Dagmar | 41 | 3 | F | Mustafá | Dusting | Frutilla, gorra morada | J. Osorio |

TERCERA CARRERA, A LAS 9.45 A. M.— Premio VERACRUZ.— Handicap.— Para no ganadores.— Inscripción: $ Premio: $ 2,000 al 1.o— Distancia: 1,200 metros.

| PREPARADOR | DUEÑO | NOMBRE | PESO | EDAD | SANGRE | PADRE | MADRE | TRAJE DEL JINETE | JINETE PROBAB |
|---|---|---|---|---|---|---|---|---|---|
| Av. Muñoz | Ecuador | 1 Bellorita | 58 | 5 | 1\|2 | Sándalo | Chilena | Blanco y negro listado, g. blanca | C. Pombo |
| C. Acosta | Royal Fox | 2 Yum Yum | 55 | 4 | F | Olascoaga | Faye D. | Azul y oro por mitad | L. Gu |
| M. Maldonado | Santa Luisa | 3 Eclicse | 53 | 4 | F | Billy Boy | Bengala | Lacre y oro listado, gorra lacre | N. N. |
| G. de la Cerda | L. Olivares | 4 Diva | 53 | 5 | 1\|2 | Saint Andrew | Chilena | Oro, azul y lacre en círculos | C. Santa |
| C. Morris | Albión | 5 Col. Maduro | 52 | 4 | 1\|2 | Siberien | Chilena | Naranja y azul faja naranja | J. Verga |
| A. Allen | Condal | 6 Madamo | 51 | 6 | a\|a | Sea blaze | Ain Zara | Oro y lacre list. m. lacre, brz. oro | R. Allen |
| J. Cuevas | Siberia | 7 La Ratera | 50 | 3 | F | Last Reason | Margot | Naranja, negras, verde | O. Contre |
| A. Rodríguez C | Trianón | 8 Yacaré | 50 | 4 | F | Olascoaga | Donna | Violeta listado, gris perla | J. Guajard |
| A. Guitienne | H. Flereau | 9 Saddie | 50 | 6 | F | Barsac | Tennis Ball | Lacre y oro en ruedas, g. oro | A. Sánch |
| A. Luna | J. Fernández | 10 Xois | 50 | 5 | F | Olascoaga | Anónima | Azul, m. acero, g. blanca | N. N. |
| A. Aguilera | A. Huidobro | 11 Morgiana | 49 | 4 | F | Eclair II | Azotea | Naranja y v. en r. m. y g. verde | L. Morg |
| A. Aguilera | San Cayetano | 12 Silver Mine | 48 | 4 | F | Dutty | Silver Glass | Azul, alam. blanc., g. azul y blan. | M. Zúñig |
| I. López | M. R. Troncoso | 13 Glenley | 48 | 5 | F | Hallington Lad | Little Sheeny | Azul mangas lacre gorra oro | N. N. |
| J. Garay | E. Saa | 14 E. del Card. | 47 | 4 | 7\|8 | Belle Royal | Chilena | Verde nilo gorra cobre | R. Olav |
| C. Ruz | A. Vergara | 15 Farrista | 46 | 6 | 3\|4 | Faneo | Balatun | Lacre, blanco y az. en r. g. blanca | N. N. |
| J. Rojas | Esfuerzo | 16 Safira | 46 | 4 | F | Matador | Quebrada | Lacre, puños y gorra azul | L. Muñ |
| A. Guitienne | J. D. Silva | 17 Pasajero | 44 | 6 | 1\|2 | Meltonian | Chilena | Lacre, faja y g. morada | J. Osorio |

CUARTA CARRERA, A LAS 10.15 A. M.— Premio VICHUQUEN.— Handicap.— Para ganadores.— Inscripción: $ Premio: $ 2,000 al 1.o— Distancia: 1,200 metros.

| PREPARADOR | DUEÑO | NOMBRE | PESO | EDAD | SANGRE | PADRE | MADRE | TRAJE DEL JINETE | JINETE PROBAB |
|---|---|---|---|---|---|---|---|---|---|
| A. Muñoz | Ecuador | 1 Knave | 58 | 4 | F | Mustafá | Kost | Blanco y negro listado, g. blanca | C. Pombo |
| A. Zúñiga | A. Loof | 2 Banderolo | 56 | 4 | 31\|32 | Rolando | Banderola | Escocés | M. Zúñiga |
| A. Rodríguez C | C. Klein | 3 Xaragua | 55 | 6 | F | Scorpio | Noguette | Negro y oro por m. m. neg. g. am. | J. Verga |
| J. Donati | J. Toledo | 4 Márida | 54 | 6 | 31\|32 | Stolypin | Namohuna | Morado gorra verde nilo. | N. N. |
| A. Luna | Potosí | 5 Pinturera | 54 | 3 | F | Pibe | Dogaresse | Esmeralda gorra negra | L. Bravo |
| P. Marchesini | Palermo | 6 Fan Fan | 54 | 3 | F | Pibe | Miss Olga | Amarillo braz. y g. solferino | G. Martín |
| L. Pinochet | A. del Pedregal | 7 Habilosa | 53 | 4 | F | Hors Pair | Pompadour | Blanco y guinda por mitad | R. Hernánd |
| C. A. Gómez | C. A. Gómez | 8 Zain | 53 | 4 | 31\|32 | El Tango | Molly White | Verde, m. blancas, g. verde | A. Sánch |
| A. Contreras | E. Valdés | 9 Ilusa | 53 | 4 | 7\|8 | Hasard | Alada | Azul anillos blancos | A. Garay |
| R. Ramírez | R. Ramírez | 10 Fullero | 52 | 3 | F | Altanero | Franqueza | Azul eléctrico, puños y g. negra | C. Sagred |
| A. Allen | Condal | 11 Intuición | 51 | 4 | F | Burlesco | L'Astrée | Oro y lac. list., m. lac. braz. oro | R. Allen |
| A. Huerta | Raer | 12 Latria | 51 | 3 | F | Last Reason | La Nonita | Granate gorra blanca | O. Contre |
| S. Rojas | L. A. Cortez | 13 Castellano | 50 | 4 | F | Longchamps | Ausonia | Oro, verde, negra | C. Santa |
| P. Rojas | J. Rivas | 14 Carbonero | 49 | 6 | 1\|2 | Ogro | Chilena | Amarillo lunares y gorra negra | C. Santa |
| L. Aravena | O. Tagle M. | 15 Peloponeso | 48 | 4 | F | Pibe | Chicana | Esmeralda, m. y g. granate | J. Osorio |
| A. Luna | Good Hope | 16 Fiolidina | 47 | 4 | 3\|4 | Londres | Fiolance | Blanco, alam. y g. azul | J. Alarc |
| A. Guerra | S. Guerra | 17 Florito | 43 | 4 | 7\|8 | Matador | Florida | Rosado, cuello y gorra negra | Silva |

QUINTA CARRERA, A LAS 10.45 A. M.— Premio VIÑA DEL MAR.— Handicap.— Inscripción: $ 20.— Premio: $ al 1.o— Distancia: 1,200 metros.

| PREPARADOR | DUEÑO | NOMBRE | PESO | EDAD | SANGRE | PADRE | MADRE | TRAJE DEL JINETE | JINETE PROBAB |
|---|---|---|---|---|---|---|---|---|---|
| R. Bustos | F. Villa | 1 Pelendón | 57 | 5 | F | Burlesco | Only | Lacre, amarillo y lacre, amarillo | C. Santa |
| A. Zúñiga | M. Arenas | 2 Pichardín | 56 | 3 | F | Gallinelo | Punta Gruesa | Concho de vino gorra oro viejo | M. Zúñiga |
| J. F. Salinas | A. Pérez | 3 Mad. Bovary | 55 | 4 | F | Brazil | Carnation | Terracota | O. Núñez |
| S. Rojas | Palermo | 4 Coquetón | 55 | 4 | F | Billy Boy | Panimávida | Amarillo braz. y gorra solferino | R. Ubill |
| J. Pinto | J. A. Quinteros | 5 Tarnopol | 55 | 5 | 7\|8 | Turín | Euskara | Rosado, m. v. musgo, br. rosados | R. Hern |
| J. R. Vigouroux | B. Martínez | 6 Campanita | 54 | 4 | F | Rozno | Cuncuna | Rosa seca anillos guinda seca | L. Gu |
| J. Pinto | E. López | 7 Dax | 53 | 4 | F | Montagú | Siriana | Lila, amarillas y gorra lila | P. P. Q |
| C. A. Gómez | R. Santelices | 8 Eliane | 52 | 3 | 15\|16 | El Tango | Cirenaica | Gris perla, m. y g. oro | A. Sánch |
| E. Muñoz | Mariluán | 9 Zambombo | 51 | 3 | F | Sumbar | Pelusa | Verde manzana, gorra negra | M. J. Silv |
| C. Morris | C. Riofrío | 10 Peña Blanca | 51 | 3 | F | Pirapó | Mercle | Lacre, cruz turquesa | L. Morg |
| A. Guerra | S. Guerra | 11 Jarana | 50 | 3 | F | Burlesco | Kartoffel | Rosado, cuello y gorra negra | C. Santa |
| A. Allen | La Loma | 12 Jettatura | 49 | 5 | F | Last Reason | La Nonita | Lacre, faja y g. azul | O. Contre |
| A. Guitienne | H. Flereau | 13 Peyuco | 48 | 4 | F | Lovelace | Cruz Turques | Amarillo y lacre en ruedas | R. Allen |

SEXTA CARRERA, A LAS 11.15 A. M.— Premio VALPARAISO.— Handicap.— Para ganadores.— Inscripción: $ 20.— mio: 2,000 al 1.o— Distancia: 1,200 metros.

| PREPARADOR | DUEÑO | NOMBRE | PESO | EDAD | SANGRE | PADRE | MADRE | TRAJE DEL JINETE | JINETE PROBAB |
|---|---|---|---|---|---|---|---|---|---|
| Art. Muñoz | G. Silva | 1 Insecto | 58 | 3 | F | Good Fellow | Sabandija | Azul cruz blanca | E. Cácer |
| R. Bustos | Olvido | 2 Elita | 57 | 4 | F | Last Reason | Coqueta IV | Frutilla gorra morada | C. Santa |
| C. A. Gómez | Quilcharco | 3 Iverdún | 56 | 4 | F | Olascoaga | Peregrina | Verde, blanco y negro listado | A. Sánch |
| H. Vigouroux | M. González | 4 Sovietista | 55 | 3 | 1\|4 | Ojito | Chilena | Rosado gorra bronce | N. N. |
| I. Espinoza | Partenope | 5 Alazán | 55 | 5 | F | Siberien | Picaruela | Verde, braz. blancos, g. lacre | W. Fuen |
| An. Zúñiga | Chimbarongo | 6 Kamarad | 54 | 3 | F | Gen. Stoessel | Oremburgo | Chocolate, gorra champaña | M. Zúñig |
| A. Guerra | S. Guerra | 7 Ll. George | 53 | 3 | F | Rolando II | Divisa | Rosado, cuello, puños y g. negra | C. Santa |
| J. Pinto | Gerona | 8 Fatalist | 52 | 5 | 7\|8 | Hasard | Fateful | Azul, rejilla y gorra oro | P. P. Q |
| C. Morris | T. Ruiz | 9 Last Gift | 52 | 4 | F | Barsac | Orgullosa | Celeste, braz. y gorra negros | L. Morg |
| D. Sandoval | D. Urrutia | 10 Farrutín | 51 | 6 | F | Faneo | Dantasia | Azul y blanco listado, gorra lacre | M. Núñ |
| J. B. Ramírez | La Luna | 11 Güira | 51 | 4 | F | Comisario II | Royal Red | Negro botones oro, g. lacre, b. oro | R. Hern |
| J. Cuevas | A. Fontecilla | 12 Payador | 50 | 3 | F | Pirapó | Culata | Granate lacres, rosada | M. Vera |
| J. Celpa | Los Bomberos | 13 Monday | 48 | 4 | F | Massenet | Florecilla | Blanco faja azul, gorra lacre | I. Fuen |
| P. Marchesini | Palermo | 14 Jacobino | 46 | 3 | 15\|16 | Burlesco | Burlesco | Amarilla brazaletes y g. solferino | G. Martí |
| O. Escalante | J. B. Ramírez | 15 Job | 44 | 5 | F | Last Reason | Olita | Azulino cuello, puños y g. perla | R. Olav |

SETIMA CARRERA, A LAS 11.45 A. M.— Premio VALDIVIA.— Handicap.— Para ganadores.— Inscripción: $ 20.— mio: $ 2,000 al 1.o— Distancia: 1,200 metros.

| PREPARADOR | DUEÑO | NOMBRE | PESO | EDAD | SANGRE | PADRE | MADRE | TRAJE DEL JINETE | JINETE PROBAB |
|---|---|---|---|---|---|---|---|---|---|
| I. Espinoza | I. Espinoza | 1 Danger | 61 | 5 | F | Hassard | Alada | Verde brazalete y gorra lacre | J. Verga |
| J. Pinto | Esfuerzo | 2 Lírica | 51 | 4 | F | Matador | Leonora | Lacre, puños y g. azul | C. Santa |
| R. Amaro | J. Valenzuela | 3 Glacé | 51 | 5 | 3\|4 | Celso | Vaselina | Oro cruz lacre, gora lacre | L. Morg |
| Av. Muñoz | Ecuador | 4 Pitao | 50 | 5 | 27\|32 | Sándalo | Chúpate esa | Blanco y negro listado, g. blanca | C. Guerr |
| E. Emerez | M. Sáez | 5 Blandina | 50 | 4 | F | Burgomaster | Bretaña | Azul, m. granatos, g. amarilla | M. Núñ |
| F. Peralta | A. Martínez | 6 Jilguero | 49 | 4 | F | Last Reason | Agility | Turquesa y negro a cuadros | P. Olgu |
| J. B. Castro | C. Amaro | 7 Kadijah | 46 | 4 | F | El Tango | Ketlenesa | Granate, m. azulinas, g. blanca | R. Olav |
| G. de la Cerda | G. de la Cerda | 8 Variable | 42 | 6 | 1\|2 | Scarron | Chilena | Rosa seca lunares azules | J. Pinto |

PRONOSTICOS DE ALGUNOS DIARIOS Y REVISTAS PARA LA REUNION DE LA MAÑANA DE HOY EN EL HIPODROMO CHILE

| Diarios y Revistas | 1.a carrera | 2.a carrera | 3.a carrera | 4.a carrera | 5.a carrera | 6.a carrera | 7.a carr |
|---|---|---|---|---|---|---|---|
| "La Nación" | Cabro<br>Flautín<br>Papirusa | Presidencia<br>Ravachol<br>Zinfandel | La Ratera<br>Bellorita<br>Eclicse | Habilosa<br>Fullero<br>Márida | Tarnopol<br>P. Blanca<br>Zambombo | Elita<br>Iverdun<br>Sovietista | Jilguero<br>Lírica<br>Glacé |
| "Los Tiempos" | Flautín<br>Cabro<br>Papirusa | Presidencia<br>Kerry<br>Zinfandel | S. Mine<br>Eclicse<br>C. Maduro | Fullero<br>Habilosa<br>Pinturera | P. Blanca<br>Tarnopol<br>Jettatura | Farrutín<br>Kamarad<br>Fatalist | Danger<br>Kadijah<br>Glacé |
| "La Huasca" | Flautín<br>Cabro<br>Papirusa | Presidencia<br>Zinfandel<br>Ravachol | E. del Cardón<br>Bellorita<br>Eclicse | Habilosa<br>Fullero<br>Lastria | Tarnopol<br>P. Blanca<br>Eliane | Elita<br>Iverdun<br>Sovietista | Jilguero<br>Blandina<br>Variable |

CUANDO RIÑEN LAS COMADRES

Todos nos acercamos al balcón, o por lo menos a la ventana, cuando riñen las comadres, deseosos de no perder un sólo detalle; una prueba de que todos somos curiosos. Del mismo modo toda persona, sea hombres o mujer, joven o anciano, que sufra de la vejiga o de los riñones, debiera tener la curiosidad de probar las Pastilla del Dr. Becker para los riñones y vejiga, que desde hace años producen resultados a aquellos que han tenido la feliz idea de tomarlas. Dolores de cintura, espalda o caderas: incontinencia de las aguas; ardor en el caño al pasar las aguas a asiento o sedimento en la vasija; el pasar las aguas "a poquitos" o de gota en gota; aguas turbias y de olor fuerte o desagradable; el tener que levantarse en la noche a hacer aguas; la imposibilidad de abajarse o agacharse; el empañamiento de la vista; frialdad de pies y manos; hinchazón de pies y pantorrillas; mal humor, irritabilidad, mareos, dolores de cabeza; deseos de no trabajar; cansancio yestropeo al levantarse; jar; cansancio y estropeo al levantarse; tismo, hidropesía, etc., son todos síntomas de desarreglos de los riñones y vejiga, que deben combatirse con el uso de las

Pastillas Dr. Becker para los riñones y vejiga

Se venden en las boticas y las recomiendan los boticarios. Mientras más pronto las tome, mucho mejor para usted.

Insista

en la marca

CORONA

si compra anilinas

PARA TEÑIR EN CASA PORQUE SON LAS MEJORES

y porque son

LEGITIMAS

DEPILATORIO INOFENSIVO

El único que no está compuesto a base de terribles venenos que no tiene ningún olor desagradable. Deja el cutis como si jamás hubiera habido vello: liso, suave y sin ninguna irritación.

Precio de la caja, sólo hasta el 18 de Junio, con el objeto de darlo a conocer: $ 2

Después de esa fecha subirá a $ 3. la caja.

1280 — SANTO DOMINGO — 1280

(CASA PARTICULAR)

Este depilatorio necesita práctica para ser colocado con eficiencia. Por eso aconsejamos a nuestra clientela se lo hagan aplicar en nuestra propia casa por la primera vez. Aplicaciones por señora especialista en belleza del rostro Extirpación de pecas, manchas, rojeces, grietas, arrugas, espinillas; barros y otros defectos del cutis. Precios módicos. Consultas gratuitas. No se contestan cartas que no vengan acompañadas de sobre con el franqueo correspondiente ni se atienden pedidos de provincia que no vengan con su valor y el costo de la encomienda.

Dueños de Automóviles

Por una suma insignificante, aseguramos contra incendio y toda clase de ACCIDENTES:

AUTOS PARTICULARES
AUTOS de SERVICIO PUBLICO
CAMIONES de CARGA
TAXICABS
GÓNDOLAS
OMNIBUSES
Etc. — Etc. — Etc.

Solicite cotizaciones de primas a:

OSCAR SPOERER & Cía

Agentes de la
UNION ASSURANCE SOCIETY LTD.
BANDERA 24 — CASILLA 774 — TELEFONO 2234

Grabe en su mente este nombre

Casa Edison

LAS AFECCIONES DE LAS VIAS RESPIRATORIAS, TOS, CATARROS, BRONQUITIS, Etc., SE CURAN RAPIDAMENTE CON LAS FAMOSAS PASTILLAS

LABRADOR

PERFUMAN EL ALIENTO. —:— REFRESCAN LA BOCA.
Se venden en todas las Farmacias.

Por mayor: L. DESPOUY y Cía. — Valparaíso.

RENBAD

A las damas que buscan esta maravillosa crema, les avisamos que se encuentra en venta en la

DROGUERIA Y BOTICA KLEIN

HUERFANOS ESQUINA BANDERA 7—J.

SEMILLA DE ALPISTE

Importada, especial para semilla, ofrece la

Sociedad Chilena Productores de Fruta

SALAS N.o 170 7—J.

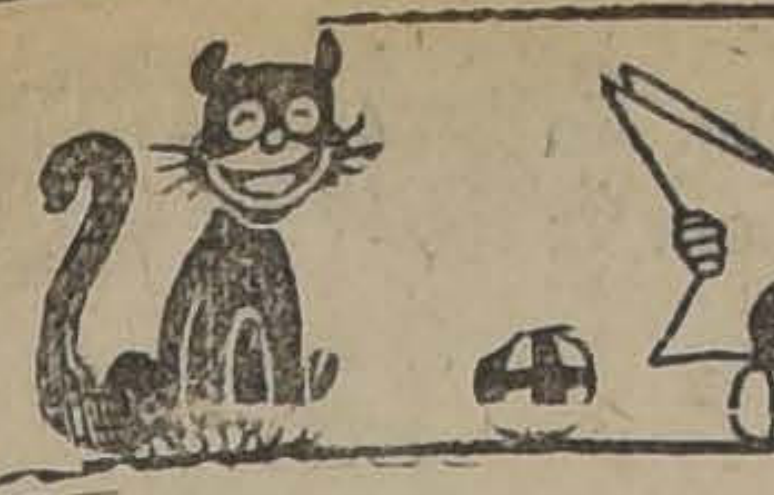

# PARA LOS NIÑOS

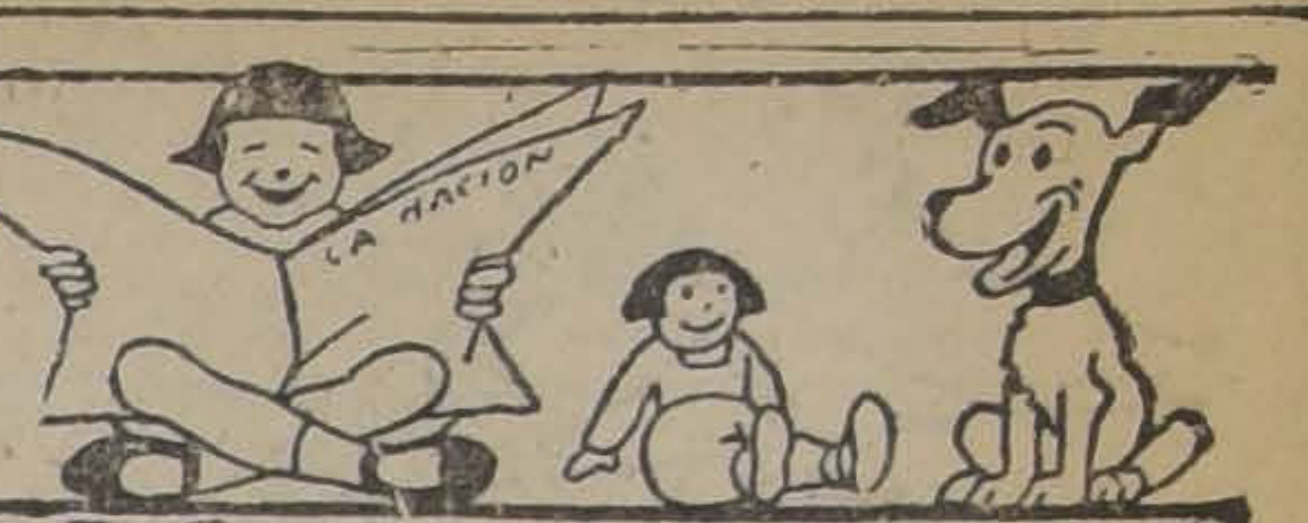

## EL FASTIDIO ENTRA EN EL MUNDO POR LA PUERTA DE LA PEREZA

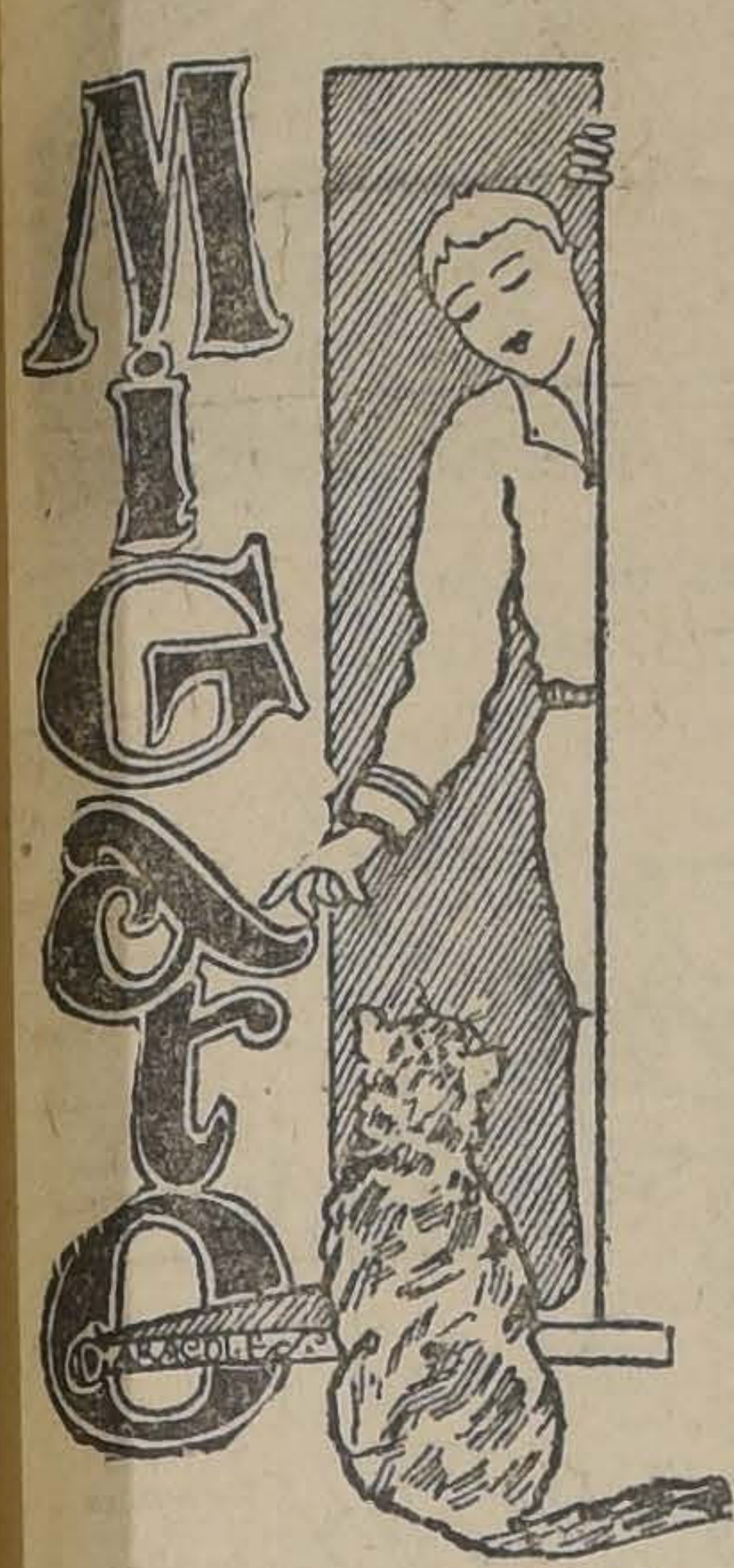

(Colaboración)

Por la puerta entreabierta asomó sigilosamente la cabeza y sus ojos brillaron extrañamente. Parecía espantado. Rápidamente dirigió la vista hacia todos los rincones y después la fijó en mí, suplicante. Esa mirada angustiosa me impresionó; parecía pedir compasión para su pobre cuerpo escuálido y lastimado. Esperaba...

Afuera la lluvia caía con estrépito y el viento traía de lejos el aullar lastimero de los perros. Por el hueco de la puerta se veía el cielo negro, muy negro, cubierto de densos nubarrones.

Sentí un escalofrío.

Miré nuevamente al gato y sintiendo compasión lo llamé con un gesto. Sin ruido, como si no pisase vino a mí y me acarició los pies con su redonda cabeza. Yo pasé la mano por el lomo acariciándole...

Cuando me acosté se durmió a los pies de mi cama. El pobre animalejo dormitaba tranquilamente, gracias a mi amparo. De otr manera, vagaría miserable, espantando a la gente con sus maullidos y espantosa figura; convertido en la noche un fantasma odiado del diablo. do del demonio.

Y ahora, cuando miro a mi gato hermoso por mis cuidados, pienso con tristeza: ¡Cuántos vagarán por el mundo, miserables, esperando ansiosos tropezar con una mano bondadosa.

**AUGUSTO REY.**

Pitrufquén.
Dibuja Caracoles.

## DESEO

### (COLABORACION)

¡Doce anos sin verte, madre mía!
A pesar que mi alma te presiente,
Mis ojos te adivinan y mi mente
Diseña tu semblante día a día.

¡Ya no te veré más! La muerte impia
Te robó para siempre del presente,
Legándome orfandad, ¡la permanente
Fuente de olvido, penas y agonía!

Me alienta tu recuerdo sacrosanto,
Pero, a veces, me ahoga un tierno llanto
Y las lágrimas ruedan silenciosas...

Yo moriría loco de contento
Si estas lágrimas fueran con el viento
¡Y tú las recibieras hechas rosas!...

**ANTONIO PEREZ RAMIREZ**

Santiago.

## UN PRESUNTO LADRON

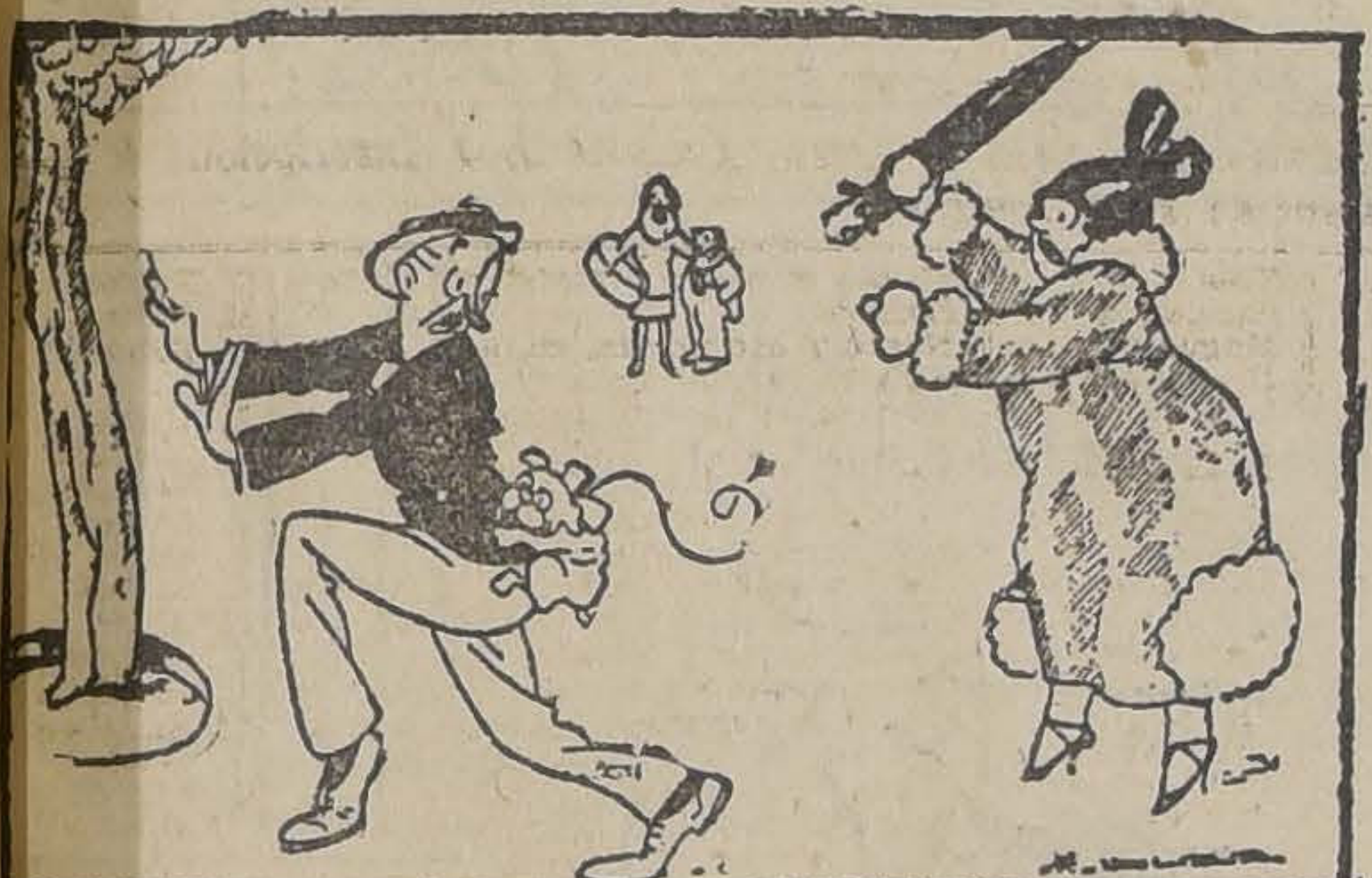

LA SEÑORA.—¡Guardias! ¡Guardias! ¡A ese! ¡Al ladrón que se lleva mi perrito!

## EL CONCURSO DE LAS CIUDADES DEL MUNDO

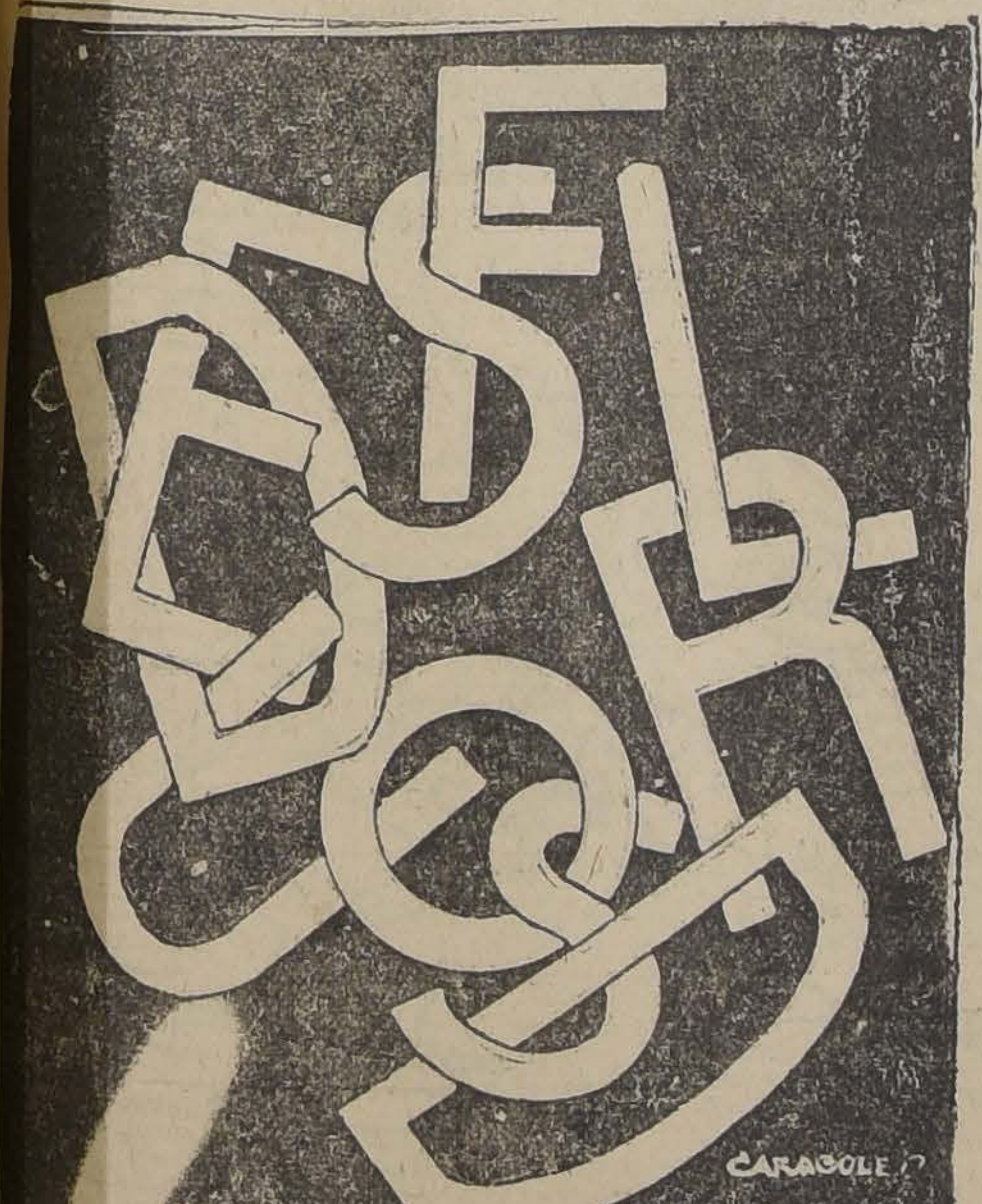

El Concurso de las Ciudades del Mundo, es un pasatiempo sencillo, divertido e instructivo. Queridos lectorcitos: ¿Véis este encadenamiento de letras blancas? Y bien, ésto representa el nombre de una ciudad del mundo. ¿Cuál? No, no, vosotros nos la tendréis que decir. Buscadla vosotros mismos.

En la página para niños del próximo Domingo se publicarán los nombres de los que consigan solucionar acertadamente este juego de ingenio.

En el sóbre escriba:

"CONCURSO DE LAS CIUDADES DEL MUNDO".—PAGINA DE LOS NIÑOS. — "LA NACION".—CASILLA 81-D.

## "LOS CUATRO HERMANOS"

(Cuento para niños)
(Colaboración)

Había, en tiempos remotos, cuando los brutos hablaban y las culebras andaban paradas, un rey muy sabio y poderoso. Este rey tenía cuatro hijos llamados así: Aire, Fuego, Agua y Tierra. Un día los dos mayores, dijeron: "Pidamos la bendición al rey nuestro padre y señor para salir a conocer el mundo; tiempo es ya que vayamos abriendo los ojos para saber como es este globo terrestre. Las dos hijas menores, Agua y Tierra se dijeron igual cosa: "Hermana vamos donde el rey y le pediremos permiso para salir a rodar el mundo. Se acercaron pues al trono; el viejo rey dormía la siesta, se despertó sobresaltado porque Aire golpeó con fuerza a las puertas, Fuego, puso calor en la estancia real y las niñas Tierra y Agua arrastrando los pies por el pavimento de oro y plata hicieron también ruido. "¿Qué quieren de mí? ¿Quién viene a despertarme? exclamó el soberano. Entonces los cuatro hablaron a la vez. El rey grave reflexionando un rato, se dió una palmada en la frente y respondió: "¡Concedido!...pero con una condición dentro de un año volverán trayéndome cada uno lo más bello que encuentren en su elemento. ¡Palabra de rey no puede faltar ¡¡partid!!" Salieron los cuatro y tomó cada uno distinta ruta. Aire se elevó mucho, mucho traspasó montes, valles, cordilledas. Fuego se hundió hasta el centro del globo terrestre y se asomó por los cráteres de los volcanes. Agua se filtró entre las rocas, se derramó en los ríos, mares y lagos. Tierra se extendió por campos y por las llanuras inmensas. Cuando ya se cumplió el año se reunieron los cuatro llevando cada uno lo más bello que encontrara. Aire el hijo mayor, llevaba al rey un pájaro de rarísimo plumaje y de cantar deleitoso; lo había aprisionado cuando volaba muy alto, muy alto! Fuego presentaba ante el trono real un raro trozo de metal oro fundido por su calor en lo profundo de la montaña rocosa. Tierra la hija predilecta del monarca traía a su padre dos puñados de arena; uno de la playa; otro del desierto... y Agua presentó al rey maravillado el pez "estrella" cogido en los mares polares. Este raro pescado despedía chispas de diamantes multicolores. Entonces les dijo el rey: "Muy hermoso es cuanto han traído; pero veo que mi hija Tierra ¡queda triste! ¡Salgan de nuevo y vayan junto los cuatro con el mismo encargo de la primera vez". Y de nuevo salieron. Al cabo del año estaban a los pies del trono presentando al soberano lo más bello que pudieron traer juntos un fragante ramo de mil flores frescas y lozanas. El rey se sonrió complacido y les habló así: "¡Hijos míos! seguid siempre unidos que la unión es bendición "Y desde aquel entonces cuando alguno de estos cuatro hermanos se separa; las flores se entristecen, los frutos pierden su sabor y los pajaritos se mueren.

**LOVELIA.**

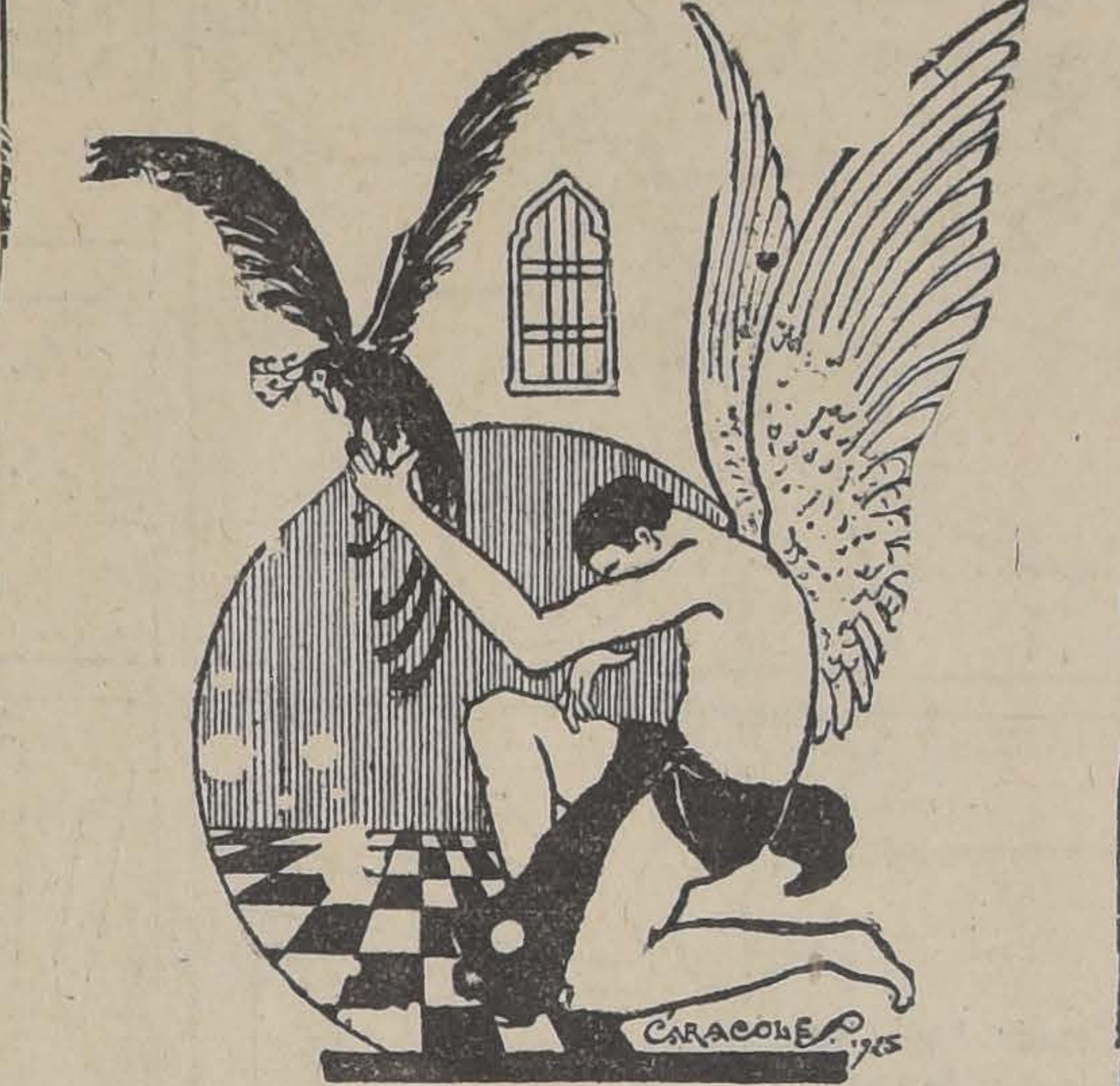

## COLABORACION

**En el torneo que este diario ha organizado entre los colaboradores de esta sección, han ocupado el puesto de honor en el mes de Mayo: en PROSA, Condesita de Pompadour, de Valparaíso, por su composición intitulada "Penumbra"; en POESIA: Raúl Cuevas, de Santiago, por su poema "Un verso transparente"; y en DIBUJO: Atria, también de la capital, por su ilustración a la poesía "Santos de la noche".**

**Conforme a las bases, les toca a los colaboradores nombrados remitirnos sus fotografías cuanto antés, para los fines de su publicación.**

**Igdal distinción han merecido entre los colaboradores de la sección gemela que publica "Los Tiempos", con el título de "Firmas Juveniles", Juan Palacios García Reyes, en PROSA; Alfredo Aranda Jofré, en POESIA; y en DIBUJO, "Caracoles", el que ilustró la edición especial de "Los Tiempos" para los niños del 20 del mes próximo asado.**

## Fácil compostura

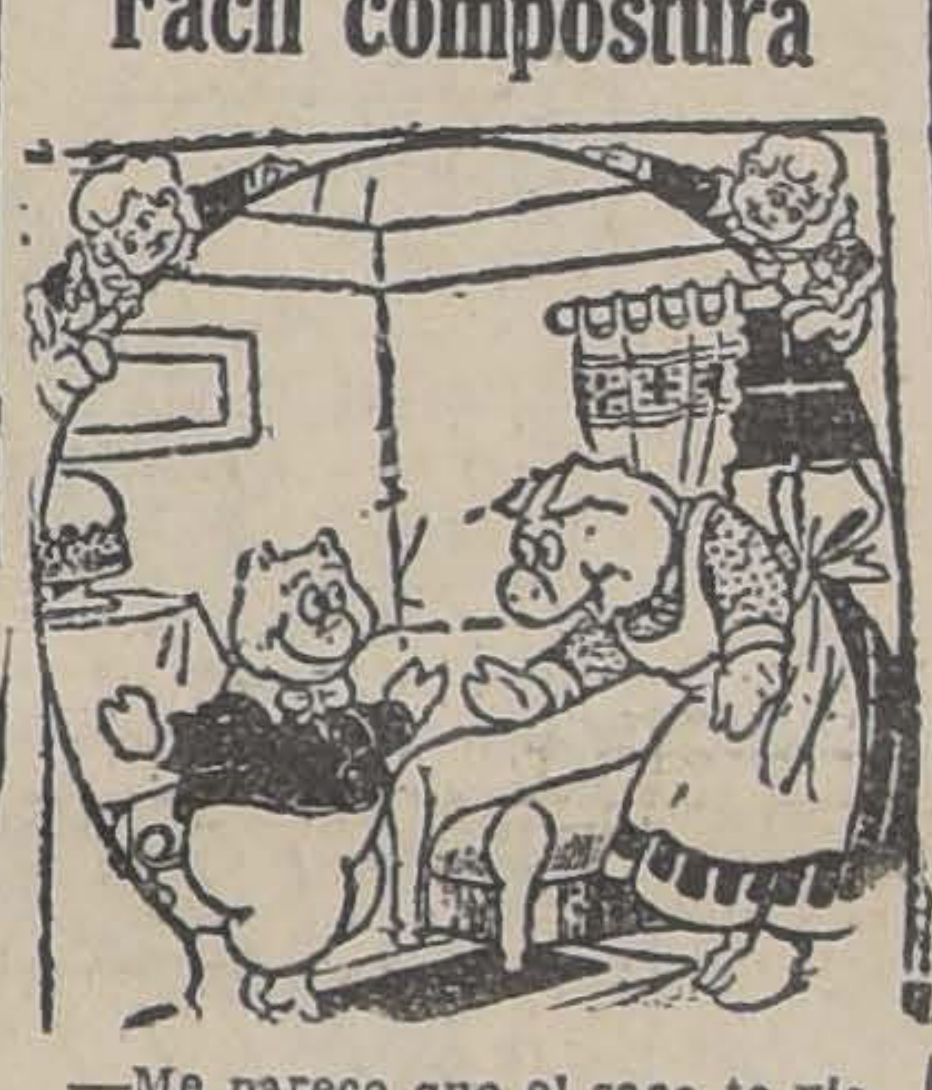

—Me parece que el saco te viene un poco ancho.

—Déjame comer un buen pedazo del budín que hiciste esta mañana y verás cómo me viene justo.

## Pretensión

—Señor cura, he pecado gravemente.

—Diga, hija; diga.

—No pude resistir a la tentación de mirarme en un espejo y me encontré hermosa.

—Anda con Dios, hija. El equivocarse no es pecado.

## COMO LLEGAR?

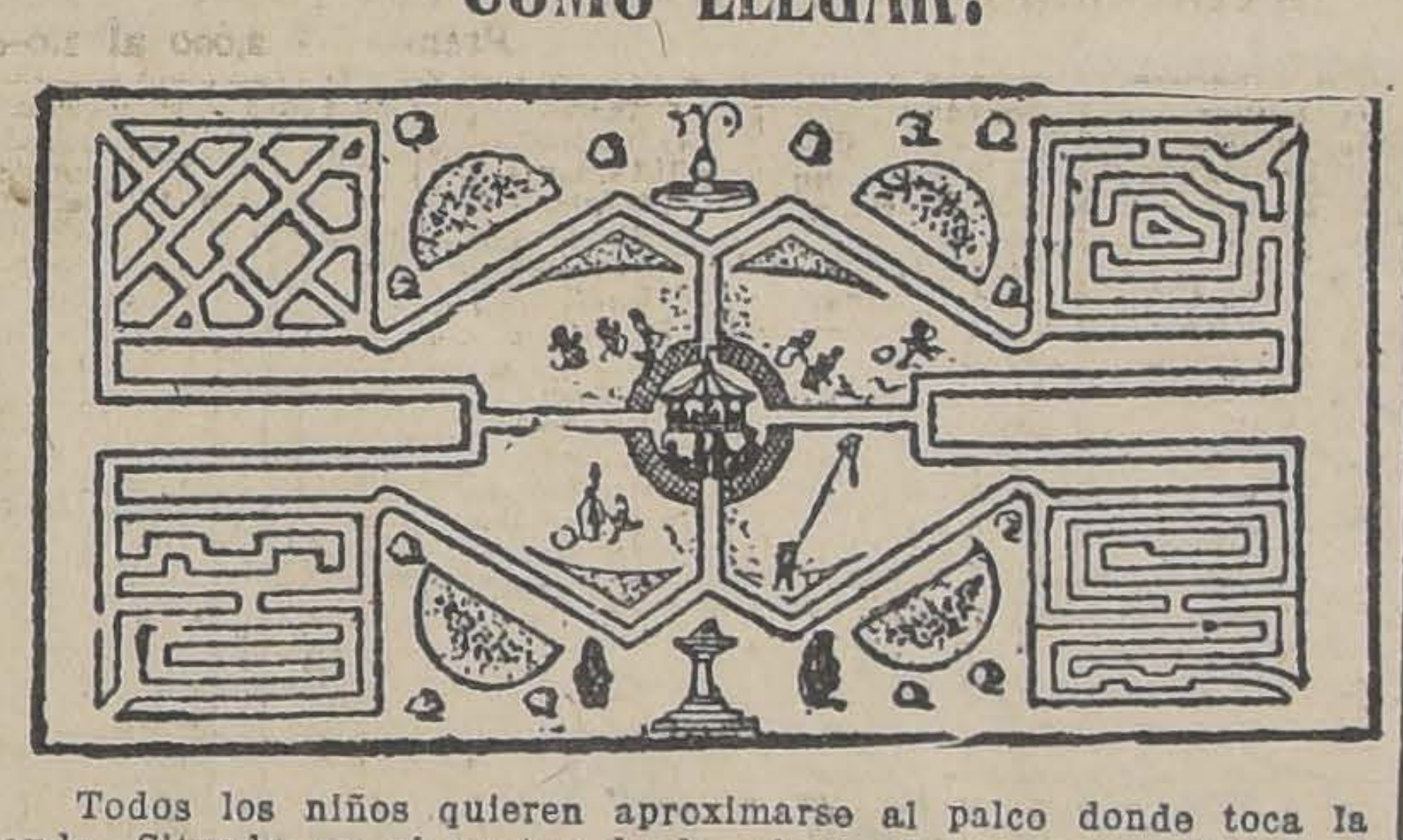

Todos los niños quieren aproximarse al palco donde toca la banda. Situado en el centro de la plaza ofrece acceso difícil. A pesar de que el parque tiene cuatro entradas, solamente un camino conduce hasta él. ¿Pueden señalarlo con un lápiz mis lectorcitos?

## UN ASCENSOR EN PLENO DESIERTO

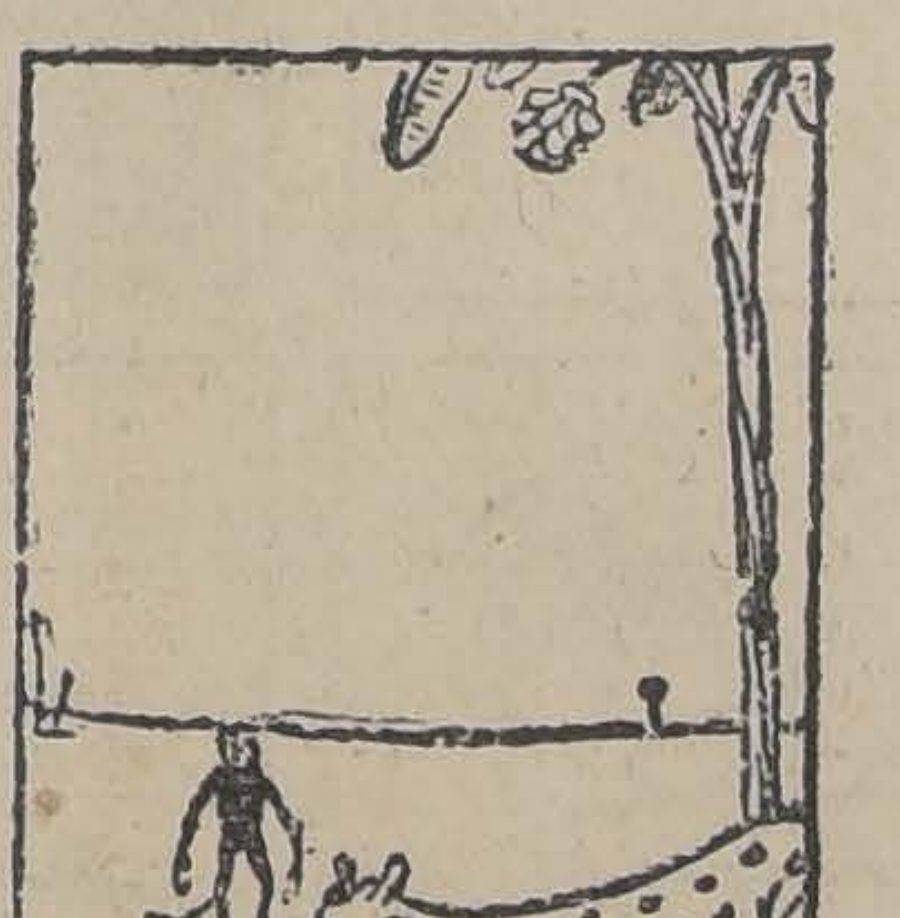

1). Un joven mono, muy pícaro, divisó un día en lo alto de un bananero, un hermoso racimo de frutas; como era muy perezoso y como al pie del árbol dormía una girafa, tomó colocación....

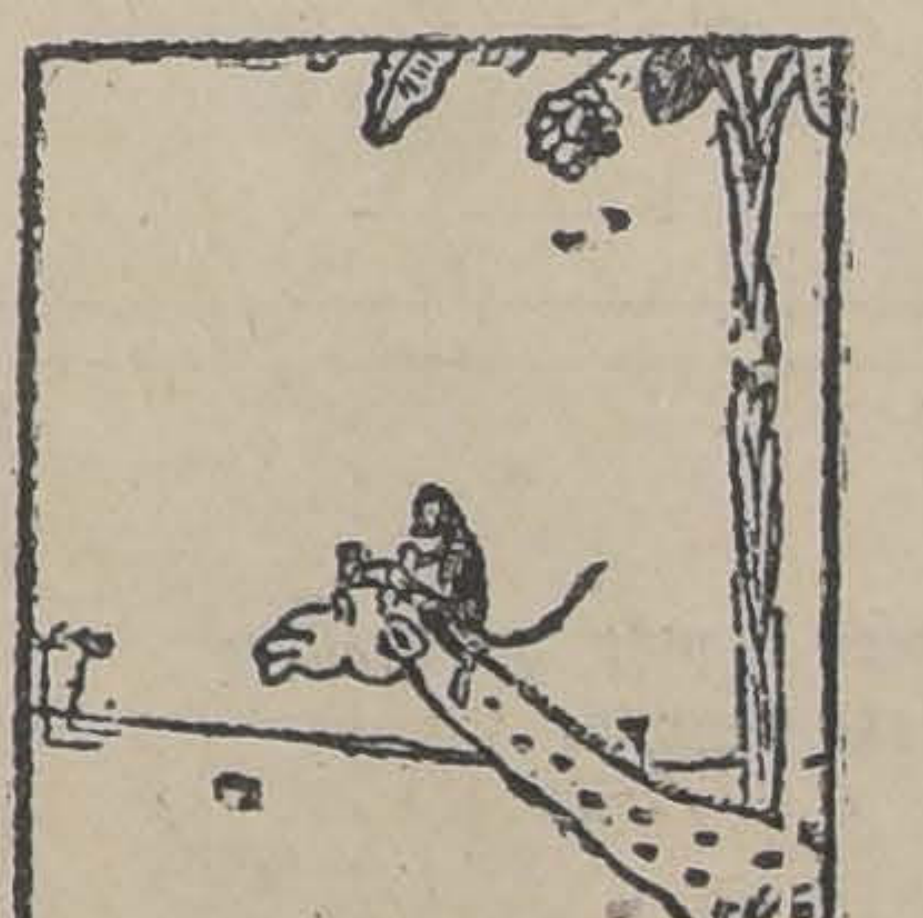

2). ....en su cabeza, para hacerse izar hasta el objeto de sus ansias.

Se colocó, pues, a horcajadas sobre el cuello de la girafa, la que, despertada de súbito, se puso de pie, apresuradamente. El mono no pedía.....

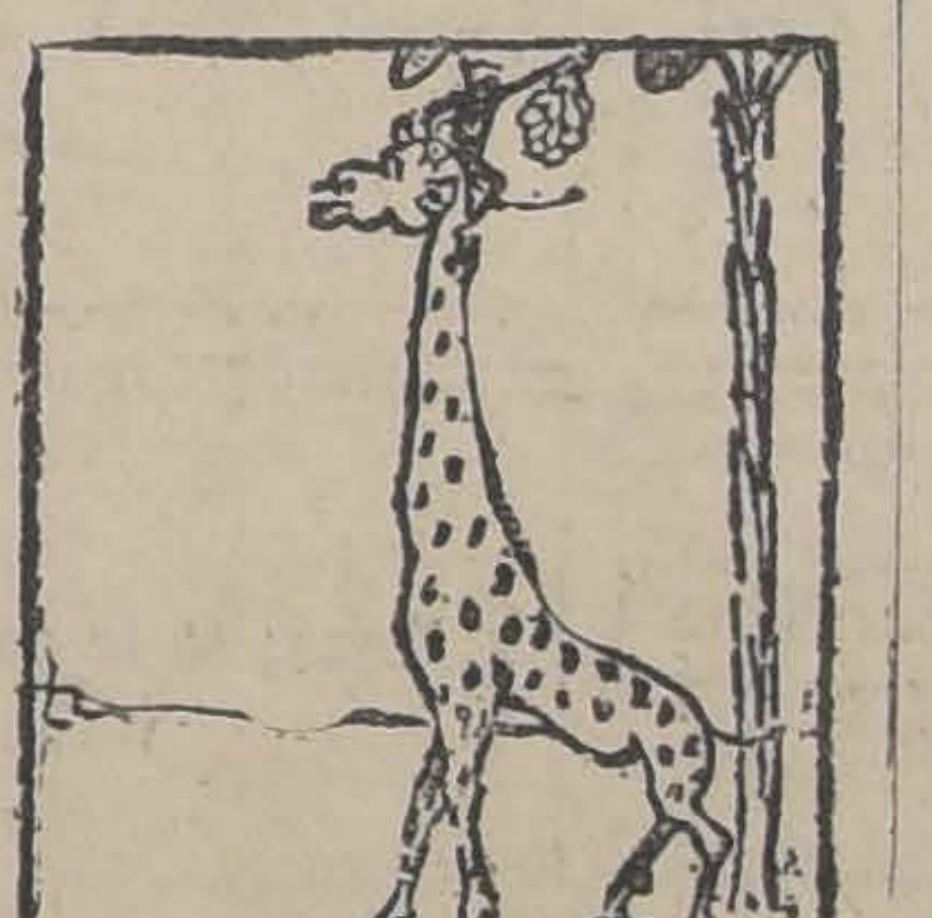

3). ....otra cosa, y se apoderó de las frutas. Pero ahora se trataba de volver a tierra, y por eso nuestro pequeño granuja puso las bananas....

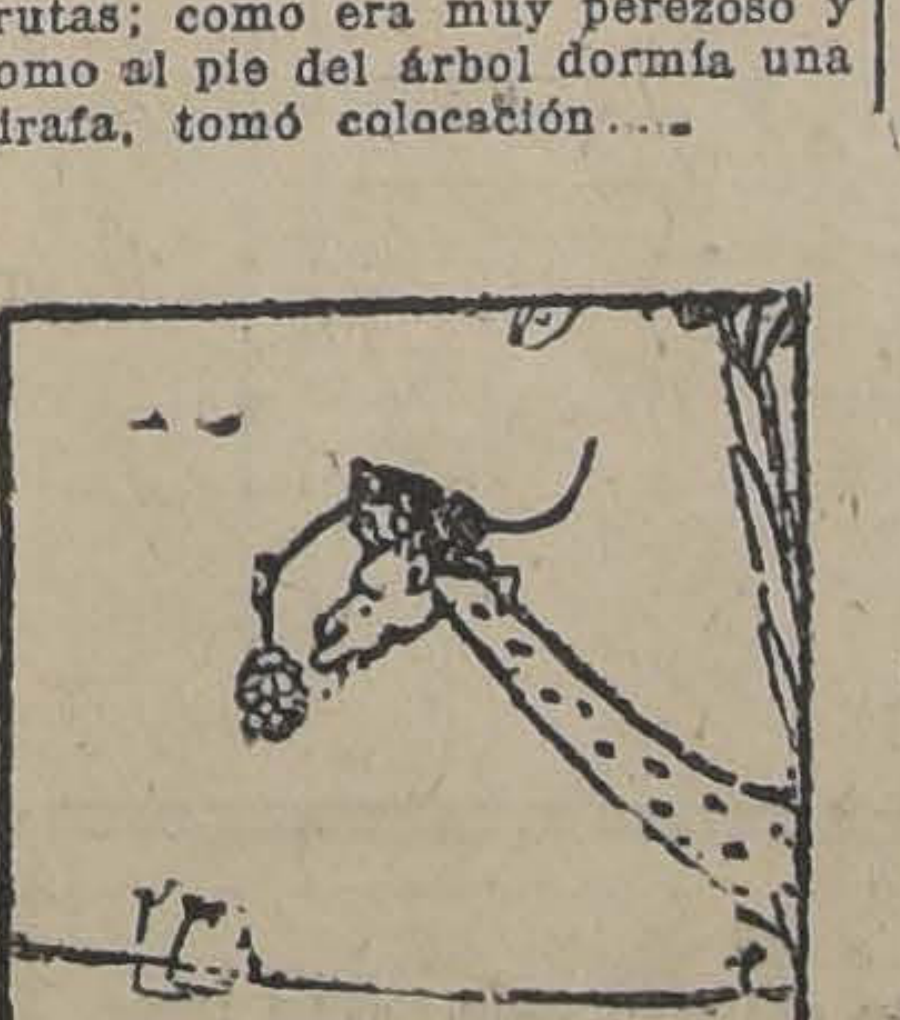

4). ....[illegible] de la nariz de la girafa que, halagada por esta fina atención y creyendo que para comerse las frutas sólo le bastaba abrir la boca, bajó la cabeza, tanto y tan bien, que acabó casi...

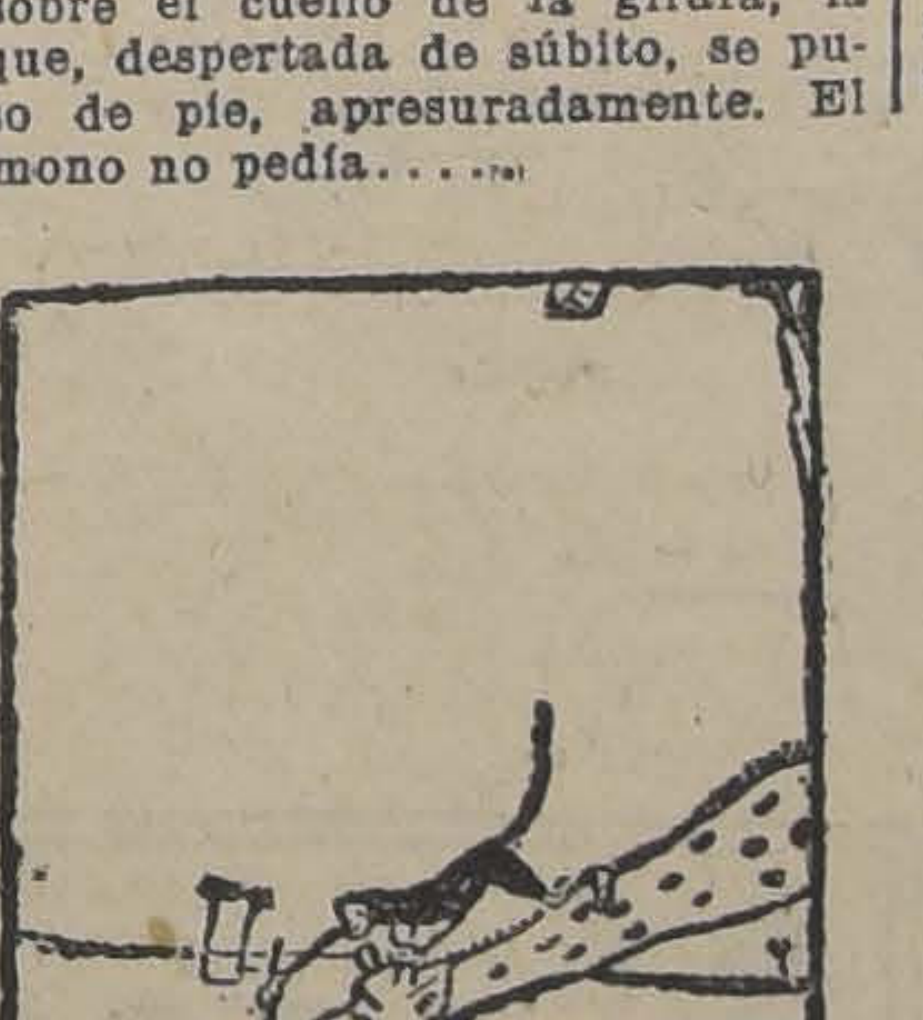

5). ....por chocar con la tierra; y el ingenioso cuadrumano de un salto se encontró de nuevo en el suelo. Entonces, olvidando por completo....

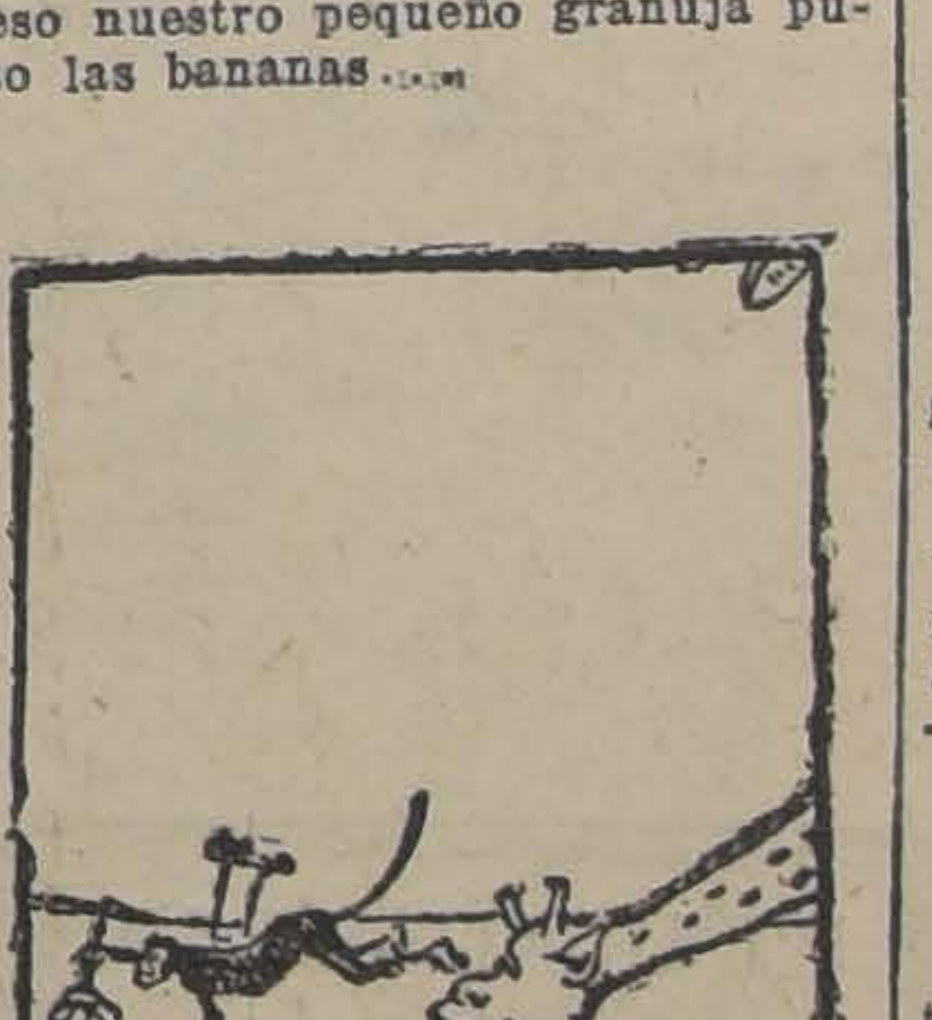

6). ....el servicio prestado, tomó las de villadiego, aún sin agradecer a la pobre girafa, que viéndose burlada, juró, aunque un poco tarde, no volver a hacer de ascensor.

## NIÑOS BONITOS

Nelly Baines

En esta Sección seguiremos publicando los retratos de niños que se nos envien.

Dirigirse a: "Página para los Niños", "La Nación".— Casilla 81-D.

## ¡ATENCION!

### COLABORACION

En esta página se aceptan colaboraciones de nuestros jóvenes lectores, como cuentos, poesías, prosas cortas, etc., etc., siempre que sean originales, de CORTA EXTENSION, y que versen sobre temas adecuados para los niños. Dentro de ese concepto, se rechazarán aquellos que traten de asuntos exclusivamente amorosos.

Las colaboraciones pueden venir ilustradas; pero se exige que los dibujos sean hechos en cartulina y a tinta china.

Sobre el sobre, escribid:

"Página de los Niños" — "La Nación"
Casilla 81-D.

En una galería especial se publicará el retrato del autor de la mejor composición y del mejor dibujo que se inserten durante el mes.

Esta Sección obedece al propósito de estimular a los jóvenes que se inician en el cultivo de las letras. Naturalmente, no entra en este concurso la colaboración original y espontánea con que nos han favorecido y favorecen autores ya consagrados, como Gabriela Mistral, Oscar Lanas, Fernando Mirto, y otros que son ya valores reconocidos.

## POBRE ANIMALITO

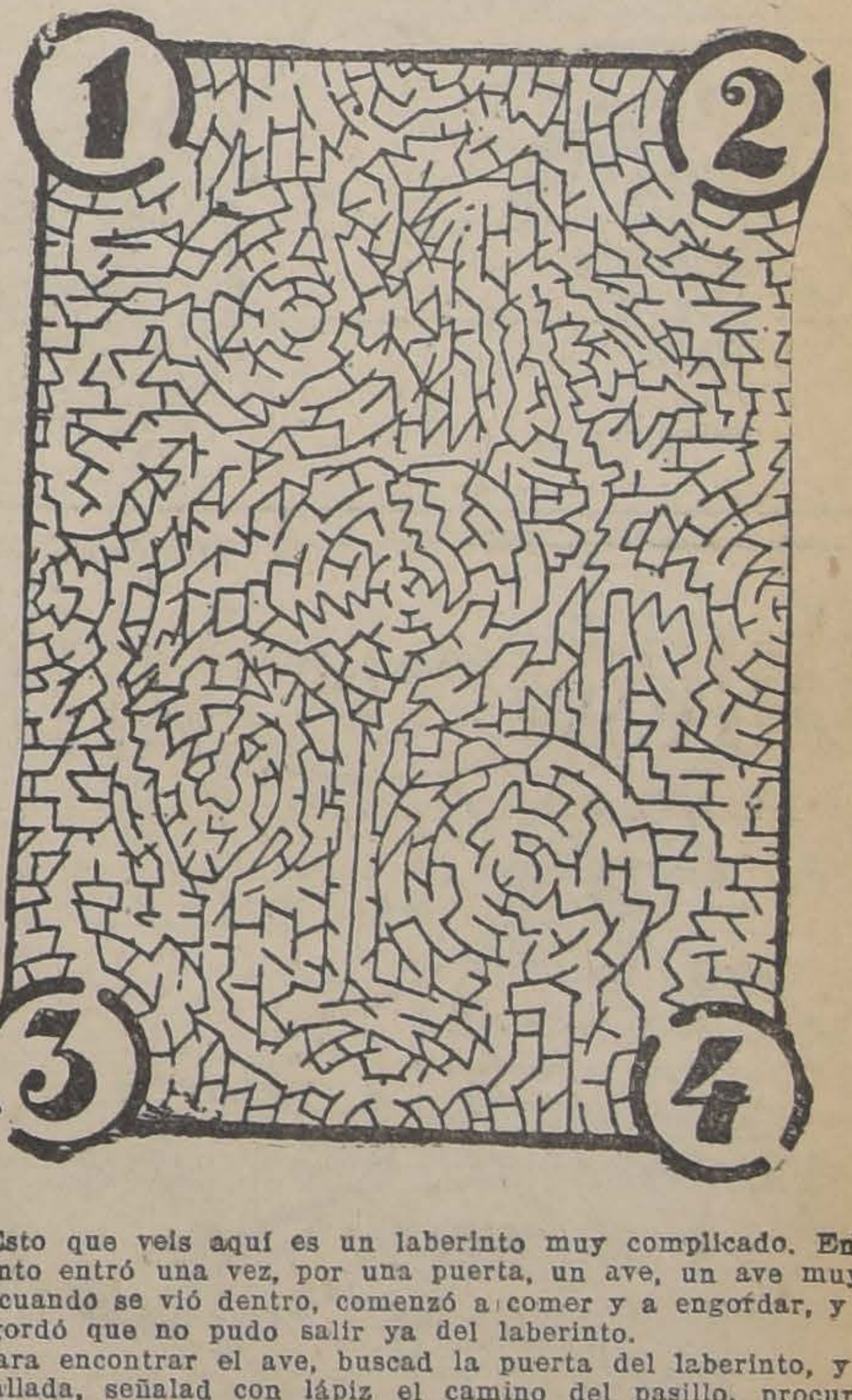

Esto que veis aquí es un laberinto muy complicado. En este laberinto entró una vez, por una puerta, un ave, un ave muy larga. Y cuando se vió dentro, comenzó a comer y a engordar, y tanto engordó que no pudo salir ya del laberinto.

Para encontrar el ave, buscad la puerta del laberinto, y una vez hallada, señalad con lápiz el camino del pasillo, procurando no tropezar ni tachar línea alguna. De esa forma, al cabo de algunas vueltas, conseguiréis ver pintado el animalito prisionero.

## Párrafos breves

El comisario de un pueblo interroga a un campesino:

—¿Eres casado?

—Sí, señor.

—¿Con prole?

—No, señor, con la Juana.

—Con prole quiere decir con hijos.

—Entonces, sí; tengo un prole y una prolita.

---

Preguntaban a un filósofo que cosa atormentaba más el entendimiento del hombre, y él respondió:

—El haber de vivir y tratar con necios.

---

Maleck, visir del califa Mortadi, acababa de conseguir una victoria sobre los griegos haciendo prisionero a su emperador. Habiendo hecho ir a este príncipe a su tienda, le preguntó qué trato esperaba de un vencedor. "Si haces la guerra como rey—respondió el emperador—envíame a mi reino; si como mercader, véndeme, y si como carnicero, mándame degollar". El caudillo musulmán le otorgó el perdón.

**"LOS TIEMPOS" PUBLICA COTIDIANAMENTE UNA PAGINA PARA LOS NIÑOS**

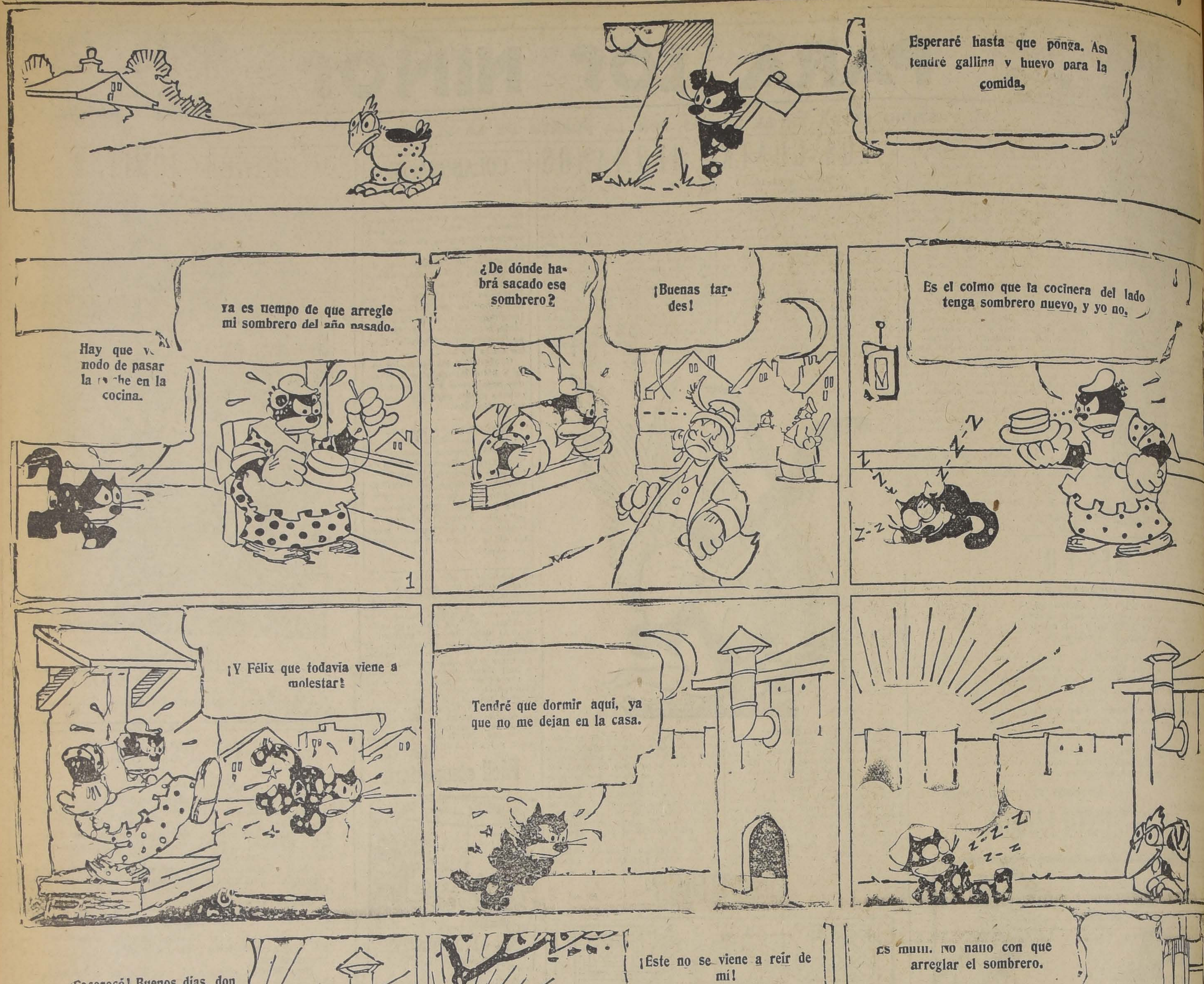
Esperaré hasta que ponga. Así tendré gallina y huevo para la comida.
Ya es tiempo de que arregle mi sombrero del año pasado.
Hay que ver modo de pasar la noche en la cocina.
1
¿De dónde habrá sacado ese sombrero?
¡Buenas tardes!
Es el colmo que la cocinera del lado tenga sombrero nuevo, y yo no.
Z-Z
¡Y Félix que todavía viene a molestar!
Tendré que dormir aquí, ya que no me dejan en la casa.
Z-Z-Z
¡Cocorocó! Buenos días, don Félix.
7
¡Este no se viene a reír de mí!
8
Es inútil. No hallo con que arreglar el sombrero.
¡Bravo, Félix!
Toma; tú te comes el pollo y yo aprovecho las plumas.
¡Buenos días!

AHORRA Ud. DINERO
SOLICITANDO LOS SERVICIOS DE LA
CAJA DE CREDITO POPULAR
TEATINOS, ESQUINA DE MAPOCHO
12 o|o más barato que las agencias particulares

Los beneficios de la Caja son del público, pues se rebajará el interés cuando las utilidades lo permitan.

NOTA.— Se acepta toda clase de objetos a excepción de muebles, pero se RENUEVAN las operaciones de esta clase, salvadas de la catástrofe. 7—J.

PELUQUERIA
Del Pasaje Unión Central
PAULIN y Cía.
172 — AHUMADA — 172
TELEFONO 2537
Especialidad en corte de melenas.
Aplicación de tinturas.
SALON ESPECIAL PARA NIÑOS
13—J.

Necesítase

persona con experiencia para ayudar en la administración de una fábrica de lana. Debe tener profundos conocimientos en todos los procesos de fabricación, desde la materia prima hasta terminar el producto. Dirigirse acompañando recomendaciones, pretensiones de sueldo empleo actual y amplios detalles, a

CASILLA N.o 1162

BLANQUETE FINO PARA EL CUTIS

Absolutamente inofensivo. Leche a base de arroz y cera. Pone el cutis de una blancura muy natural. Hace desaparecer rojeces y puntos negros, hermoseando de una manera MARAVILLOSA.

EL FRASCO DE $ 15, REBAJADO A $ 10.

SANTO DOMINGO 1280.— CASA PARTICULAR.

Consultas gratuitas por señora especialista en belleza del cutis.

# La gran contienda internacional de football de esta tarde

### A LAS 3.30 P. M., EN EL ESTADIO POLICIAL SE MEDIRAN LOS CUADROS SELECCIONADOS DE LA ASOCIACION AMATEURS DE ARGENTINA Y DE LA ASOCIACION DE FOOTBALL DE SANTIAGO.

### EL PRELIMINAR ESTARA A CARGO DEL CONJUNTO B. DE LA INSTITUCION LOCAL CON EL SELECCIONADO DE LA FEDERACION UNIVERSITARIA DE DEPORTES.

## ENORME ENTUSIASMO QUE DESPIERTA LA GRAN JUSTA EN NUESTROS CIRCULOS SOCIALES Y DEPORTIVOS

**Sr. Guillermo Somerville,** presidente de la Asociación Santiago

El Estadio Policial será escenario en la tarde de hoy de la primera reunión internacional de foot-ball del año.

Medirán sus fuerzas, en lucha leal y caballerosa, los elencos representativos de la Asociación Amateurs de Argentina y de la Asociación de Foot-Ball de Santiago.

Por segunda vez los colores de la Amateurs se presentan en nuestra cancha. Es un elenco poderoso que ha probado en repetidas oportunidades, que domina el arte del balón. Sin duda que la victoria les acompañará en la lucha de hoy, ya que el cuadro local opondrá sólo su entusiasmo ante la ciencia y pericia de sus adversarios.

Pero el deporte no se practica por la conquista de un laurel. Las lecciones objetivas que se recogen en jornadas de esta índole, representan un gran factor de progreso, aparte de que con estos intercambios entre los exponentes de dos países hermanos por tradición histórica y por sangre, se afianzan los lazos de confraternidad indisoluble que los une.

La tarde deportiva de hoy será, pues, excepcional y tendremos ocasión para juzgar la capacidad máxima de la Asociación Santiago frente a un contendor tan poderoso como el que nos visita.

En todos los círculos deportivos hay gran expectación ante la proximidad del interesante lance.

### Características de los concursantes

Siguiendo la costumbre establecida en casos análogos, haremos una rápida reseña de las principales características con que se distingue cada jugador:

### Cuadro argentino

**Guardavallas Scarpone.**— Es un arquero avezado que conoce a fondo los secretos del foot-ball. Para Scarpone no hay situaciones difíciles, pues en cada ocasión sabe aplicar oportunamente el correspondiente impulso Después del famoso Tesorrieri, es, hoy por hoy, el más competente y popular guardavallas argentino.

**Zagueros: Thilet y Mantegazza.**—A cargo de estos dos jugadores está la zaga, que en conjunto representa una barrera casi inexpugnable. Agil, rápido y certero el primero, hace un trabajo múltiple que distribuye inteligentemente. Mantegazza, por su parte, es el hombre sereno por excelencia para él no hay avance peligroso, por cuanto siempre tiene, aún en los momentos apremiantes, un recurso feliz de qué echar mano.

**Medios zagueros: Napoleoni, Semino y Goicochea.**—La línea media del cuadro argentino difiere completamente de las que acostumbramos ver por nuestras canchas. Tenaces y veloces en la persecución de los contrarios no vacilan un punto, tanto para ayudar en la defensa, como para forzar el ataque. Así es, como frecuentemente se les suele ver, lanzando el balón hacia el baluarte opuesto, contribuyendo así, enormemente a la labor de los ágiles.

Aún cuando todos son elementos meritorios, sobresalen, sin embargo, Semino y Goicochea, quienes poseen cualidades excepcionales para el rol que desempeñan. Ambos son jugadores internacionales indispensables en todos los lances de importancia que se libran constantemente en Buenos Aires.

**Delanteros: Simonsine, Penella, Caldas, Licciardi y Orsi.**—Es un hecho inamovible que, la línea delantera del elenco visitante es la parte básica del conjunto. Dotados de gran rapidez y resistenca los punteros, y bien compenetrados de la misión que les incumbe, cada una de sus arrancadas significa un peligro inminente para el baluarte requerido.

Entre los ágiles centrales se destaca, en primer término, Caldas, excelente elemento que ha merecido los elogios más encomiásticos de la prensa americana. Impetuoso y sorpresivo, tan pronto se le ve surgir por un lado como por otro, siempre avanzando en rápidas combinaciones que desconciertan a la defensa mejor constituída.

Respecto a Penella y Licciardi, debemos decir, que son dignos complementos de sus compañeros de línea. Sin abusar del dribling, saben buscar los claros para incrustar el balón en la red contraria, mediante potentes gambetazos.

En verdad, creemos que los delanteros argentinos, por sí solos, darán la nota sensacional de la tarde.

### Elenco de la Asociación Santiago

**Guardavallas: Ibacache.** — Ireemplazable en su puesto y con méritos bien adquiridos. Después de someterse a pruebas tan duras como los matchs que la Asociación Santiago jugó el año último contra la Metropolitana, Ferroviario Internacional y Liga Valparaíso, ha quedado demostrado elocuentemente que hace honor al delicado puesto que ocupa.

**Zagueros: Veloso y Brito.**—Procedente de la Zona Austral, el primero, es un jugador que, desde su primera presentación se reveló como un elemento de cualidades sobresalientes. La Asociación ha hecho bien al incluirlo en su cuadro de honor, por cuanto Veloso tiene pasta suficiente para dicho cargo. Gran corredor, seguro en los barajos y dotado de un admirable juego de cabeza.

En cuanto a Brito es oportuno declarar que ha sido la revelación de la temporada. Es un jugador que refleja netamente el tipo criollo nacional. Tenaz, intrépido y de una resistencia capaz de soportar la más dura prueba.

Si como esperamos, hoy confirma sus raras cualidades, será el defensor más formidable con quien podrá contar la Asociación en el futuro.

**Medios zagueros: Ampuero, Baeza y Godoy.**—He aquí el trío de la línea media de la decana. Ocurre un hecho curioso en la labor que despliegan estos tres jugadores. En efecto, siendo el modo de cada cual completamente distinto, accionan y se entienden a la perfección, de tal manera que dan la impresión de que se trata de una sola individualidad.

Así, mientras Ampuero es la sombra permanente de los ágiles contrarios, confundiéndolos con sus quites llenos de malicia, Baeza y Godoy son los jugadores metódicos y reposados, que saben emplearse a fondo según sean las circunstancias que les rodean. Baeza, además, dispone de un espléndido juego de cabeza, que aprovecha eficazmente en virtud de su gran estatutra.

**Delanteros: Fernández, Carrasco, Arévalo, Legarreta y Pardo.**—Pocas veces la Asociación había logrado organizar un quinteto más completo. Los punteros, veloces, certeros y muy oportunos en los pases; y el terceto central tenaz, impetuoso y de gran eficacia en los tiros violentos al arco.

Carrasco es de una rapidez sorprendente: Arévalo, es el mismo notable centro delantero nortino que ha venido representando a Coquimbo y a La Serena; y finalmente, Legarreta, es llamado con justicia, el virtuoso del balón, por su hermoso e inteligente trabajo que fascina a las multitudes.

Thilet

Scarpone

Mantegazza

Napoleoni

Semino

Goycochea

Simonsini

Penella

Caldas

Licciardi

Orzi

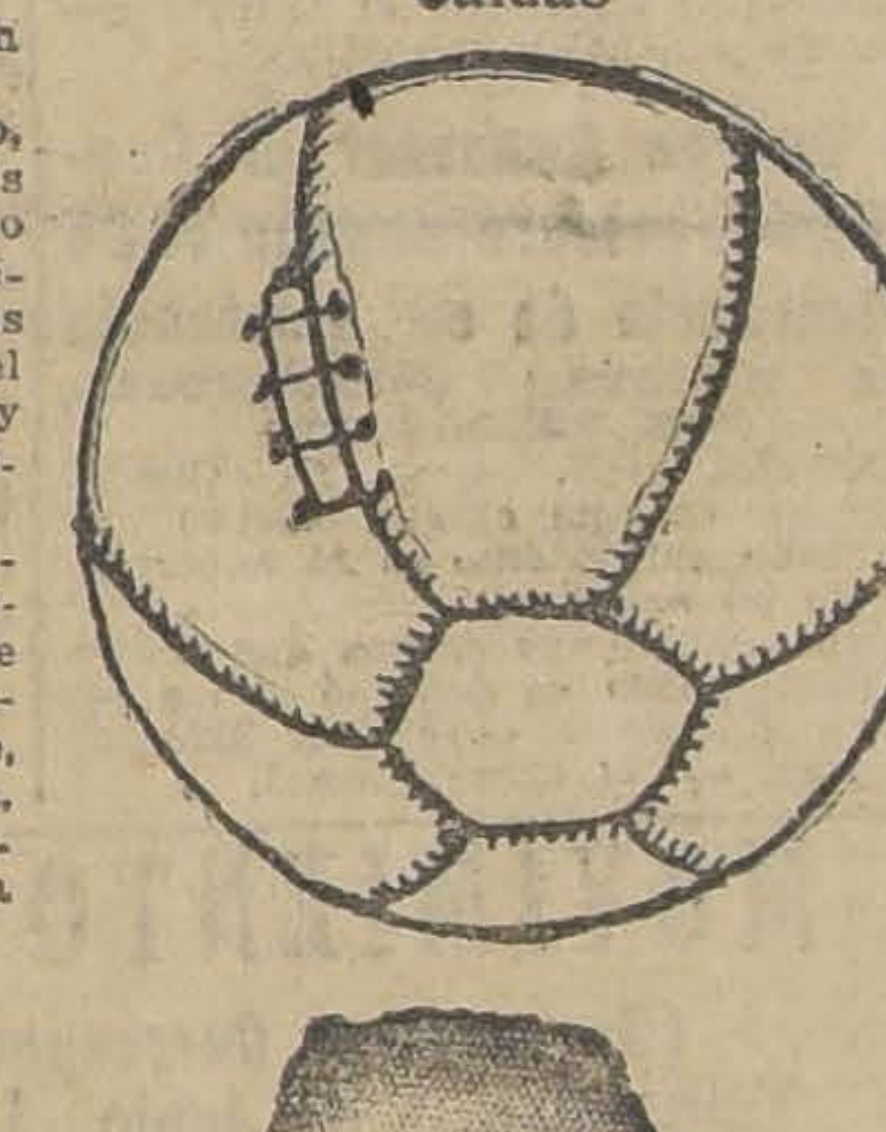

Ampuero

Godoy

Legarreta

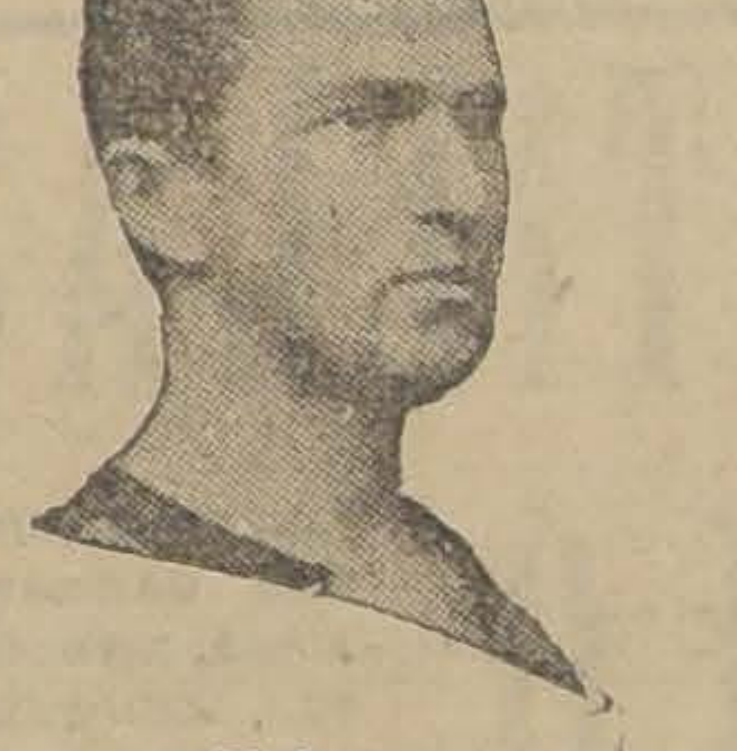

Veloso

J. Pardo

Ibacache

### El encuentro internacional

A las 3 P. M., harán acto de presencia ambos cuadros, los cuales se pondrán a las órdenes del árbitro señor Alberto Warnken, elegido por insinuación expresa del presidente de la delegación argentina.

Los equipos estarán formados como sigue:

**Argentinos**
Scarpone,
Thilet, Mantegazza,
Napoleoni, Semino, Goicochea,
Penella, Caldas, Licciardi,
Simonsini, Orzi.
O
Fernández, Pardo
Carrasco, Arévalo, Legarreta (cap.)
Ampuero, Baeza, Godoy,
Veloso, Brito,
Ibacache.
**Chilenos**

### El foot-ball

El football con que se jugará este match internacional, ha sido obsequiado gentilmente por la dirección de la Casa Gath y Chaves, prestigiosa firma comercial, que ha querido contribuir a la realización de tan importante encuentro.

### El terreno de la gran contienda

La cancha N.o 1, en donde tendrá lugar la gran justa, ha sido revisada minuciosamente, de modo que, aparte de las insuperables comodidades que ofrece, pueda dejar satisfechos esta tarde, a todos aquellos que, en una u otra forma, tengan que intervenir en su terreno.

Profusamente engalanado, y con las insignias nacionales de ambos países al tope, el espectáculo aparecerá con una majestuosidad solemne.

### Observación oportuna

Al encuentro de hoy, entre representantes de ambos países, no debe dársele mayor importancia que la que deportivamente tiene. De modo que, el público que va dispuesto a presenciar y aplaudir las buenas jugadas, debe abstenerse de hacer demostraciones ajenas a las finalidades que se persiguen con la contienda.

En general, nuestro público ha progresado en esta materia; pero de vez en cuando suele aparecer alguna nota disonante.

Esperamos que hoy nada de eso ocurra.

### Invitados

Sabemos que, aparte de las principales autoridades gubernativas y locales, han sido invitados especialmente S. E. el Presidente de la República, como asimismo el Ministro de Higiene, señor José Salas, y los dignos representantes de los países hermanos.

### Música

Una buena banda del Ejército amenizará el espectáculo, contribuyendo así, a alegrar aún más el ambiente que reinará en el Estadio Policial.

### Locomoción

El punto referente a la locomoción, ha sido solucionado satisfactoriamente. Un número no menor de 50 autobuses harán el recorrido desde Puente esquina San Pablo hasta las mismas puertas de la cancha N.o 1.

### Localidades

A fin de atender en debida forma al público asistente, seis o más boleterías funcionarán desde la 1 P. M. Cada una de ella estará encargada de la venta de un sólo tipo de localidad, procedimiento que facilitará grandemente la expedición.

### Comisiones

Se nos ruega recomendar a las diversas comisiones, cuyos miembros señalamos en seguida, se presenten a las 12.45 P. M. en punto en la puerta principal del Estadio, a fin de asumir los cargos para los cuales han sido designados:

Director general: don Alberto Sabugo, tesorero de la Asociación Chilena.

De recepción: señores Gmo. Somerville, Rafael Vergara, Arturo Flores y Raúl Slater; ayudantes: señores J. Morales del C. y Rubén Barahona.

De orden: jefe, el señor Jorge Díaz y ayudantes los señores Armando Valderrama, Laureano Cádiz, y demás representantes de Clubs que designe el señor J. Díaz.

Tribuna oficial: jefe, el señor Fidel Fortunatti y ayudantes los señores Juvenal Galdames, Roberto Hurtado y Hernán Aguilar.

De boleterías: jefe, el señor Julio Ruiz, y ayudantes, los señores Ricardo González, E. Aguirre, Manuel Marzán, Juan Uribe y Alej. Olivares.

Para los equipos visitantes: el señor Raúl García para el cuadro argentino, y el señor Gmo. Ahumada, para el de la Federación Universitaria.

Y para los elencos de la Asociación, los señores Ernesto Cádiz y Roberto Aguirre.

**Sr. Guillermo Gaebeler,** presidente de la delegación argentina

### Asociación de Foot-Ball de Santiago

**SUSPENSION DE LANCES**

Por acuerdo del Directorio, han quedado suspendidos los lances designados para verificarse en la mañana de hoy en la cancha N.o 1 del Estadio Policial.

Los jugadores designados para participar esta tarde en el torneo contra los argentinos, deberán presentarse debidamente uniformados, y con pantalones blancos, a la 1 P. M. en la cancha N.o 1 del Estadio Policial.

### Federación Universitaria de Deportes

Cita para hoy a la 1 P. M. en el Stadium Policial, a los siguientes jugadores, que integrarán el equipo que actuará en el preliminar de la reunión internacional de hoy, contra el seleccionado B. de la Asociación Santiago: Carlos Urrutia, Hernán Fuenzalida, Ernesto Goycolea, Augusto Larraín, Germán Worm, Benjamín Ramírez, Marcial Baeza, Hugo Vicuña, Oscar Urzúa, Contreras y Galán. Reservas: Cantín, Mardones, Fagnilli, Araya y Massai.

Todos estos jugadores, titulares y reservas, deberán llevar zapatos y medias de football.

Las entradas las entregará a la 1 P. M., en la puerta principal del Estadio, el director de football de la F. U. de D., señor Rosauro Salas.

### El preliminar

**FEDERACION UNIVERSITARIA v. SELECCIONADO B**

A la 1.30 P. M., y ante el distinguido árbitro argentino señor Guassoni, los equipos se presentarán como sigue:

**Universitarios:** Urrutia, Goycolea, Fuenzalida, Ramírez, Worhn, Larraín, Baeza, Vicuña, Urzúa, Contreras y Galán.

**Seleccionado B.:** Tourrel, Riffo (cap.), Rodríguez, Barahona, Valderrama, Pérez, Moris, Carrasco, Gutiérrez, Carrasco y S. Pérez (G. C.).

La delegación argentina durante su visita a nuestro diario

### Una visita a nuestro diario

En la tarde de ayer recibimos la visita de los componentes de la delegación argentina.

Compartimos breves momentos con los entusiastas cultores del país hermano y todos se manifiestan encantados de su visita a nuestro país.

Confían en que la contienda de hoy harán una demostración de juego científico, y que el lance adquirirá especial relieve en atención a que presidirá el espectáculo el juego caballeroso.

Al retirarse de nuestra casa, la entusiasta muchachada lanzó tres hurrahs por la sección Deportes de "La Nación".

### Un saludo de los footballistas argentinos al pueblo chileno

El elenco representativo del football argentino de la Asociación Amateurs, antes de su primera presentación en esta hospitalaria tierra, saluda fraternalmente al pueblo chileno tan estrechamente vinculado a nuestro país, por intermedio del gran diario "La Nación".

Las patrias de O'Higgins y San Martín, podrán una vez más en el campo deportivo afianzar sus cordiales relaciones. Nuestra delegación no viene a conquistar laureles, persigue solamente propagar el verdadero concepto de la cultura física, su elevada finalidad de acercamiento entre las naciones del continente.

La delegación de jugadores argentinos aprovecha esta oportunidad para saludar cordialmente a todos los deportistas hermanos y confía que la contienda de esta tarde será un nuevo eslabón que unirá definitivamente a chilenos y argentinos.

### ibros recibidos
EN LA SEMANA

| | |
|---|---|
| A. C Barrio.—Organización Científica de la Producción (tela).. .. .. .. .. | $ 15.00 |
| Chambonnaud. — Procedimientos modernos en los negocios (tela).. .. .. .. | $ 15.00 |
| León Batardón.—La Contabilidad, por el sistema centralizador.. .. .. .. .. | $ 7.50 |
| Charles Richet.—Compendio de Historia Universal. (Libro nuevo).. .. .. .. | $ 18.00 |
| M. André.—Bolívar y la Democracia.. .. .. .. .. .. | $ 9.00 |
| Gil de Oto.—Timbas, Chirlatas y Casinos.. .. .. .. | $ 8.50 |
| Curchov.—Manual del Electricista.. .. .. .. .. .. | $ 7.50 |
| Oscar Wilde.—El Retrato Doryan Gray.. .. .. .. | $ 6.00 |
| F. Barclay.—Pared por medio.. .. .. .. .. .. .. .. | $ 7.50 |
| P. Loti.—Pekín, llegada al mar Amarillo.. | $ 7.50 |

Librería SALVAT
Barcelona-Santiago
Teléfono 4734 — Casilla 2326
AGUSTINAS 1043 - SANTIAGO

EL CABELLO
Es el más bello encanto de la persona; pero requiere un gran cuidado, y para ello usted deberá aplicarse algo inofensivo, como ser el conocido ESPECIFICO BOLIVIANO BENGURIA.
MONEDA 875.- Dr. R. BENGURIA B.

Mecánico
AJUSTADOR PARA AUTOMOVILES
SE NECESITA PARA GARAGE
Escribir a
CASILLA 171
VIÑA DEL MAR

Criadero
de Arboles San Javier de Loncomilla
Depósito en:
AGUSTINAS 1564
En San Javier:
CASILLA 4

**SOCIEDAD EMPLEADOS DE COMERCIO**

SANTO DOMINGO 1036. — FUNDADA EN 1887

CONVOCASE a elecciones ordinarias para el Sábado 4 de Julio próximo, a las 9 P. M.

La recepción de votos tendrá lugar diariamente desde el 26 del presente, a las horas que fija el Reglamento, 6 1|2 a 8 P. M.

EL SECRETARIO.

RADIOGRAMA DEL
POLO NORTE
ENVIEN INMEDIATAMENTE 500 DOCENAS
ANTITUSSIN
CONTRA LA TOS

# VALPARAISO

(DE NUESTROS CORRESPONSALES)

## El estatuto y el jubileo del Rey de Italia

### FORMA EN QUE LO CELEBRARA LA COLECTIVIDAD ITALIANA DE ESTE PUERTO

La efemérides del Statuto y el Jubileo del Rey de Italia, será celebrado hoy dignamente por la colectividad italiana residente en este puerto, conforme al siguiente programa:

9.30 A. M.—Solemne Te Deum que se celebrará en la Parroquia italiana de los RR. PP. Salesianos, Avenida Argentina.

10 A. M.—Distribución de socorros por el Comité de Señoras Italianas "Italica Gens", en el mismo local Salesiano.

10.30 y 11.30 A. M.—Recepción en el Consulado de Italia, Cochrane 875, de las autoridades locales y del Cuerpo Consular residente.

11.30 a 12.30.—Recepción en el mismo Consulado, de las instituciones y miembros de la colectividad italiana.

1 P. M.—Almuerzo en el local de la 6.a Compañía de Bomberos "Cristóforo Colombo".

5.30 a 8.30 P. M.—Recepción y baile en los salones del Círculo Italiano.

Cada uno de los números ha sido cuidadosamente organizado, por lo que se puede adelantar que las fiestas alcanzarán el brillo y éxito que han tenido siempre.

## Frente a la próxima Exposición Internacional de Bolivia

### SE TRATA DE ESTIMULAR LA CONCURRENCIA DE LOS PRODUCTORES PROVINCIALES

En la tarde de ayer se verificó en la Intendencia de la Provincia una reunión de industriales a que había citado el secretario de la repartición a nombre del secretario general de la Exposición de Chile en el Centenario de Bolivia.

A esta reunión asistieron los representantes de los siguientes establecimientos industriales:

Compañía Industrial Gasch, Compañía Chilena Industrial, señores Grace y Cía., Establecimientos Americanos Gratry, Nóbriga y Cía., Fábrica Nacional de Oxígeno, Fábrica Galvanización, Desmartis y Gentilhón, Charles Laborderes, Antolín Boudon, Aycaguer y Duhalde, Fagalde Hnos., Collao Hnos., Felipe Nestares, Felipe Pérez, Velarde y Osuna, Heyn y Scott, Juan Nilson, Yarcho y Cía., Compañía Nacional de Jarcias, Federico Costa, Carozzi y Cía., Macchiavello y Cía., Buchanan Jones, Molinos Williamson, Balfour Lyon y Cía., Juan Fernández, Sociedad Maestranza y Galvanización, Lea Poudensan y Cía., Domínguez y Cía., Sociedad Tejidos de Seda de Viña del Mar, Fábrica de Tejidos de Lana de Población Vergara.

El secretario general de la Exposición de Chile, don Jorge Schneider, dió a conocer a los industriales presentes el alcance que tenía la concurrencia de los productores nacionales al citado torneo industrial, que nuestro Gobierno desea ver formado por la totalidad de nuestros productos.

## Se inscribieron 21,397 ciudadanos en Valparaíso

En las cinco comunas electorales de este puerto el número de ciudadanos inscritos en los registros alcanza a 21,397, superior en diez mil a los registros del año 23

## Ayer llegó a este puerto el General Lagreze

### SE HIZO CARGO DE LA SEGUNDA BRIGADA COMBINADA

En conformidad a lo que habíamos dicho, por el expreso de la mañana de ayer llegó a este puerto el general de brigada don Francisco Lagreze, que no hace mucho fué designado comandante de la Segunda Brigada Combinada.

A poco de llegar, el general Lagreze pasó a saludar al Intendente de la provincia, almirante don Salustio Valdés y al Director General de la Armada, vice-almirante don Juan Schroeder.

mañana Lunes.

**DOS PALABRAS CON EL GENERAL**

En la tarde pasamos a saludar al general Lagreze, quien nos recibió muy amablemente.

Le preguntamos en seguida acerca de si había recibido nuevas informaciones del Norte, a lo que nos respondió que nada de nuevo sabía y que consideraba que el Gobierno, con sus medidas enérgicas, había dominado la situación.

Respecto de si traía algunas instrucciones especial o relacionada con Valparaíso, nos dijo que sólo había venido a hacerse cargo de su puesto, no teniendo otra importancia especial su llegada a Valparaíso.

En la tarde de ayer pasaron los jefes de la guarnición a saludar al nuevo comandante de la Brigada Combinada.

La jefatura militar de Valparaíso queda en la siguiente forma:

Comandante de la Brigada, general don Francisco Lagreze.

Jefe de la Infantería, coronel don Ricardo Olea.

Jefe de la Artillería, coronel don Alberto Bravo.

Jefe del Estado Mayor, mayor don René Ponce.

Comandante del Regimiento Maipo; mayor don Pablo Cabezón.

### Revista a bordo del "Blanco Encalada"

**LA EFECTUA EL DIRECTOR GENERAL**

Poco antes del medio día de ayer, el Director General de la Armada en compañía del Comandante en Jefe de la Escuadra y del Secretario General practicó una visita de inspección a bordo del crucero y buque escuela "Blanco Encalada".

Tanto al llegar como al desembarcar, las baterías del crucero y del acorazado "Almirante Latorre" saludaron la insignia del Director General y visitantes a un almuerzo que se sirvió en la Cámara de Comandante.

### Nombramiento en el Estado Mayor de Marina

Jefe del Departamento de Organización y Trasporte, ha sido nombrado el capitán de fragata don Ricardo Ibáñez.

Jefe del Departamento de Informaciones y Comunicaciones, el capitán de fragata don José A. Herrera.

Jefe del Departamento de Operaciones, el capitán de fragata don Luis A. Muñoz.

# B I O - B I O

## Anoche fué inaugurada la Convención Provincial de Los Angeles

LOS ANGELES, 6. — Esta noche se inauguró solemnemente la convención provincial de los profesores y obreros de la provinica.

A la sesión inaugural concurrieron las autoridades, profesores, empleados y caracterizados miembros de las colectividades obreras de Mulchén y Nacimiento.

Uno de los principales acuerdos tomados en esa sesión se refiere a enviar a "La Nación" un saludo especial, advirtiéndole que esperan que esperan que las conclusiones a que se llegue sirvan de base para que "La Nación" siga apoyendo la cruzada del Magisterio Primario. — El Corresponsal.

# LINARES

## Datos de la Convención del Profesorado

(De nuestro corresponsal por telégrafo)

LINARES, 6. — A las dos de la tarde se inauguró la Convención Provincial del Profesorado. Hubo numerosísima concurrencia en la Escuela N.o 2. Asistieron delegados de Parral, Villa Alegre, y San Javier. Presidió la mesa directiva de la Agrupacón de Linares. El presidente dió a todos la bienvenida. El delegado de la Junta Ejecutiva, don Hipólito Gatica, hizo la exposición de la labor desarrollada en el último período. La actuación fué aprobada por unanimidad. En seguida se eligió presidente de la Convención, y se designó al señor Florín Espinoza y vice-presidente al señor Pérez; secretarios a los señores Leopoldo García, Ramón Olate; tesorero, la señorita Florisa Espinoza. Se nombraron comisiones para estudiar los temas que figuraban en tabla. Se hicieron representar muchas sociedades obreras. La Convención ha despertado gran entusiasmo en el profesorado linarense y lo prueban las manifestaciones para estrechar la unión con las delegaciones visitantes.

# CAUTIN

## Se declara nula la elección de un miembro del Tribunal de la Vivienda

(De nuestro corresponsal, por telégrafo)

TEMUCO 6.—La Gobernación de ésta, dándose cuenta de algunas irregularidades en las actuaciones del Tribunal de la Vivienda, entre las cuales figuraba la elección de un miembro que debe ser elegido por la Municipalidad, y no por la Alcaldía, como era el que actuaba, pidió instrucciones al respecto, las que dieron por resultado la nulidad de esa elección.

## En el Partido Demócrata

(De nuestro corresponsal, por telégrafo)

TEMUCO 6.—El Domingo 7 del presente, el Partido Demócrata de la localidad se reunirá con el objeto de nombrar las comisiones de sufragios para la elección de presidente del Centro, y al mismo tiempo elegir los convencionales para el próximo torneo político que se verificará en Santiago.

## Salvaje atentado contra un niño de nueve años

TEMUCO 6.—A la Prefectura de Policía de ésta se presentó doña Zoila de Aravena, a denunciar un salvaje atentado cometido por un individuo de instintos de fiera, en la persona de un hijo suyo, de 9 años de edad.

La justicia busca al hechor del delito.

## Los propietarios se unirán

(De nuestro corresponsal, por telégrafo)

TEMUCO 6.—Ultimamente circuló una invitación, en la que se propiciaba una reunión de todos los propietarios, a fin de que se organizara una especie de Unión de Dueños de Propiedad, para ponerse al abrigo de los abusos que puedan cometer los arrendatarios. La Liga de Propietarios ha encontrado favorable acogida y cuenta con centenares de adherentes. La primera reunión se verificará hoy.

## La Liga Protectora de Estudiantes elige Directorio

(De nuestro corresponsal, por telégrafo)

TEMUCO 6.—Esta institución eligió su nuevo directorio, compuesto de las siguientes personas: como presidente, el señor don Víctor Hernández; vice, la señorita Isabel Figueroa; para tesorero, el señor Julio A. Soto; secretario, el señor Roberto Jobbet, y pro-secretario, don Víctor Godoy; depositario, don Rudecindo Ortega.

# VALDIVIA

## Auxilios para el Hospital

(De nuestro corresponsal, por telégrafo)

VALDIVIA, 6. — Los médicos del Hospital de esta ciudad confían en que el Ministro de Higiene, señor Salas, cumplirá con la promesa de conceder un auxilio extraordinario para salvar la difícil situación económica del establecimiento, cuyas deudas alcanzan en la actualidad a 50,000 pesos, siendo necesaria otra suma igual para satisfacer urgentes necesidades.

## El Iltmo. Obispo Abraham Aguilera

(De nuestro corresponsal, por telégrafo)

VALDIVIA 6.—En ésta se encuentra el Ilustrísimo señor Obispo de San Carlos de Ancud, monseñor Abraham Aguilera. Se hospeda en el Instituto Comercial, y ha venido a ordenar diácono al señor Alejo Roa. Ayer se verificó una velada en su honor. Lo acompaña el Rvdo. Guido de R., prefecto apostólico de la Araucanía.

## Convención de Profesores

(De nuestro corresponsal, por telégrafo)

VALDIVIA 6.—La convención de Profesores y Asalariados de Valdivia acordó unánimemente, y oída la delegación de Santiago, reiterar la petición a las autoridades gubernativas, en el sentido del pronto despacho de las reformas a la ley de Educación Primaria Obligatoria.

# CONCEPCION

## Fallecimiento del señor Arturo Zañartu

CONCEPCION, 6. — Víctima de un ataque al corazón falleció hoy el señor Arturo Zañartu, distinguido vecino de esta ciudad.

La noticia del rápido fallecimiento del señor Zañartu circuló rápidamente, notándose gran consternación de parte de la sociedad y círculos comerciales en donde el extinto gozaba de generales simpatías.

## El Cuerpo Consular de Concepción, celebró anoche el 25 aniversario de su existencia

(DE NUESTRO CORRESPOSAL, POR TELEGRAFO)

CONCEPCION, 6. — El Cuerpo Consular de esta ciudad celebró hoy con todo entusiasmo el 25 aniversario de su existencia.

Para ocupar los cargos que señala el Reglamento se designó a los señores Alfredo Schovelin y Eduardo Cooperi. — El Corresponsal.

# INFORMACIONES DEL INTERIOR

# T A C N A

## LA JIRA AL NORTE DE LA FEDERACION DE FOOTBALL DE CHILE

### LA DELEGACION ES OBJETO DE HERMOSOS ACTOS DE CONFRATERNIDAD EN TACNA. INTERESANTES DISCURSOS DE DON CARLOS SILVA VILDOSOLA Y DEL INTENDENTE DE LA PROVINCIA, DON LUIS BARCELO LIRA, EN UNA MANIFESTACION.—HOY JUGARA EL CUADRO EN ARICA

(De nuestro Enviado Especial, por Telégrafo)

TACNA, 6.— Ayer se verificó un lunch ofrecido por la Liga de Foot-ball de Tacna, en honor de los dirigentes y jugadores de la Federación de Foot-Ball de Chile.

Los asientos de honor fueron ocupados, además de los jefes de la delegación sureña, señores Carlos Fanta y Justo P. Rivera, el Intendente de la provincia, don Luis Barceló L.: el jefe de la División, general Fernández Pradel; don Carlos Silva Vildósola; el administrador del Ferrocarril de Tacna a Arica; jefes y oficiales de los regimientos de la guarnición; el presidente de la Liga de Calama; y los dirigentes de los deportes locales.

El presidente de la Liga de Tacna, capitán señor Oscar Fuentes, usó de la palabra para ofrecer la manifestación y agradecer la grata visita de la delegación de foot-ballers del Sur "que venía, dijo, a poner un sello de interés a esta rama de la cultura física en esta región" y felicitándolos también por la hermosa demostración de juego científico desarrollado en el lance de la tarde, en el que obtuvieron tan holgado triunfo.

Expresó que para ellos era un orgullo pertenecer a la Federación, colectividad que había sabido desarrollar una labor altamente democrática, al visitar las provincias, tan abandonadas por la ex-dirigente anterior, la Asociación de Foot-ball de Chile.

En medio de los aplausos de los concurrentes, tomó la palabra el presidente de la delegación, señor Carlos Fanta, quien dijo que la delegación se había impuesto de la intensa labor desarrollada por las autoridades locales para afianzar definitivamente la soberanía chilena en la provincia. Agregó que así como en la guerra había héroes que daban su sangre en defensa de la patria, había también héroes de la paz, como el Intendente, señor Barceló Lira, que con laboriosidad sin límite, había confirmado el triunfo de las armas, asegurando para Chile el plebiscito, próximo a realizarse.

Contestó el Intendente, agradeciendo la visita de los representantes de la Federación y ofreció el mayor concurso del Gobierno para construir el anhelado estadio de Tacna, finalizando con una felicitación para la embajada asegurándoles que podían llevarse la seguridad del triunfo absoluto para Chile en el plebiscito.

Don Carlos Silva Vildósola, visiblemente emocionado ante la magnitud de la manifestación, se dirigió a los presentes en frases llenas de cariño y recordó la época en que él practicaba el foot-ball, juego que era la risa de los concurrentes y no una manifestación del vigor y habilidad del hombre.

Expresó, a continuación, que el juego desarrollado en la tarde, en el field de Zapadores por el cuadro visitante, fué brillante y que el elenco podía medirse con éxito contra cualquier conjunto mundial.

Formuló sus más fervientes augurios a la labor de la Federación, la que hacía una hermosa cruzada patriótica en estos momentos. Hizo resaltar que era una obra de verdaderos apóstoles la realizada por los dirigentes señores Carlos Fanta y Justo P. Rivera.

Terminó diciendo que el foot-ball era el más importante de los deportes y felicitó a los componentes locales por el entusiasmo que habían desplegado ante sus maestros.

Se dió término a la manifestacinó en medio de las más calurosas demostraciones de afecto para las autoridades y dirigentes deportivos.

La delegación visitará mañana los principales edificios públi cuarteles y el Hipódromo.

El cuadro se dirigirá a Domingo, para jugar en la el seleccionado de esa locali

E anuncio de este lance pertado un gran entusias puerto.— El Enviado telégrafo.

## Hoy se celebrará el XLV aniversario la toma del Morro de Arica

(De nuestro Corresponsal, por Telégrafo)

ARICA, 6.— Las diversas fiestas y manifestaciones en honor del 45.o aniversario de la toma del Morro, prometen alcanzar una solemnidad extraordinaria.

A las 10 A. M. habrá misa de campaña al pie del monumento de Vicuña Mackenna. En seguida habrá desfile de las tropas, de los colegios y público en general.

En la tarde se realizará petencia de foot-ball entre pos de Santiago y Arica.

En la noche habrá una gala en el Teatro gran banquete en honor nador, ofrecido por la Nativos del Norte.

# MOVIMIENTO MARITIMO

(De nuestros Corresponsales, por Telégrafo)

### Valparaíso, 6 de Junio

**AYER SALIERON:**

El Teno, para Nueva York.
El Oroya, para Liverpool.

**AYER LLEGARON:**

El Bologna, de Génova.
El Poseidón, de Amberes.

**EL LUNES SALEN:**

El León XIII, para Barcelona.
El Perú, para San Antonio.

### Puerto Montt, 6 de Junio

**SALIERON:**

El Antártico, para Punta Arenas.

**LLEGARON:**

El Perú, el Río Claro y el Zenteno.

**SALIERON:**

El Perú y el Río Claro.

### San Antonio, 6 de Junio

**LLEGO:**

El Avilés.

**SALIERON:**

El Ramir, para Valparaíso.
El Amsterdam, para Corral.

### Talcahuano, 6 de Junio

**LLEGARON:**

El Pensilvania, del Havre.
El Luisa, de Lota.
El Santa Ana, de Nueva York.

**SALIERON:**

El Llanquihue, para Buenos Aires
El Pensilvania, para El Havre.
El Santa Ana, para Nueva York.
Se esperan el Planet y el Alda, de Hamburgo.

Trajes Vestón Sobre Medida
Casimires Ingleses, azul, gris, negro luto y fantasía, por Balance líquida
DESDE $ 190
LOZANO
493. — SAN ANTONIO. — 493
CASI ESQUINA MONJITAS
NOTA— Recibe hechuras; trabajo fino.

La inhalación antiséptica y balsámica que se obtiene al disolverse en la boca, es el remedio más racional para curar:
PASTILLAS MORELLO
RESFRIADOS, TOS, CATARROS, ASMA, BRONQUITIS, RONQUERA, Etc. Su uso puede ser ilimitado
Depositario para Chile: M. J. MASALLAS Valparaíso
Agente en Santiago: JOSE TORRES SEGURA San Isidro 226 — Tel. 817

SOC. ANONIMA GANADERA Y COMERCIAL MENENDEZ - BEHETY
El vapor nacional de pasajeros y carga
"AVILES"
(Capitán Hinrichsen)
Saldrá aproximadamente
EL VIERNES 12 DE JUNIO
para SAN ANTONIO, TALCAHUANO, TOME, CORONEL, CORRAL (Valdivia), PUERTO MONTT, CASTRO y PUNTA ARENAS.
Recibe carga en lanchas particulares y de la Compañía, firmando los recibos en tierra.
PASAJEROS. — El vapor dispone de espléndidas comodidades para pasajeros en 1.a y 3.a clases. Acepta pasajeros a los puertos indicados, a precios módicos.
Por fletes y demás pormenores, verse con los
AGENTES GENERALES
VORWERK y Cía.
Calle Prat 178 (altos edificio Schwager).—Tel. Inglés 2021.— Casilla N.o 42 - V.
VALPARAISO
AGENTE
Alberto Goldenberg
Teléfono N.o 2507
CALLE NUEVA YORK N.o 17
SANTIAGO

Compañía Transatlántica Española
SERVICIO PLATA - MEDITERRANEO
El rápido y lujoso vapor-correo
"Infanta Isabel de Borbón"
saldrá de BUENOS AIRES para ESPAÑA, el 2 de Julio próximo, con escalas en Montevideo, Río de Janeiro, Las Palmas (Canarias) Cádiz, Almería y Barcelona.
SERVICIO SUD-PACIFICO A ESPAÑA
El magnífico vapor - correo
"León XIII"
saldrá de VALPARAISO para ESPAÑA el Lunes 8 de Junio, en la noche, con escalas en: Antofagasta, Iquique, Mollendo, Callao, Guayaquil, Balboa, Colón, Puerto Colombia, Curacao, Puerto Cabello, La Guayra, Ponce, San Juan de Puerto Rico, Tenerife (Canarias), Cádiz y Barcelona.
Se expiden pasajes para todos los puertos de escala, incluso ANTOFAGASTA e IQUIQUE, y para los puertos del Norte de España: Vigo, Coruña, Gijón, Santander y Bilbao, con trasbordo en Cádiz.
Con motivo del Jubileo del Año Santo, en Roma, se admitirá pasaje en 1.a y 2.a clase, hasta Civitavecchia (Italia), a los mismos precios que rigen para puertos de España.
También se recibirá carga a tipos de flete convenientes.
Esmerada atención y excelente alojamiento y trato para los pasajeros de 1.a, 2.a y 3.a clases.
Para informaciones sobre fletes y pasajes y reserva de camarotes, dirigirse a los agentes:
MARTINEZ VELASCO & Co. Cochrane 653 — Casilla 108 - V VALPARAISO
LUBJE, NIETO & Co. Agustinas 889 — Casilla 3984 SANTIAGO

P.S.N.C.
VAPORES PARA EUROPA
VIA CANAL PANAMA
"ORIANA", 20 de Junio
"ORCOMA", 4 de Julio 1 P. M.
No hace escala en Iquique.
"ORTEGA", 18 de Julio
Para Antofagasta, Mejillones, Iquique, Arica, Mollendo, Callao, Balboa, Cristóbal, La Habana, Coruña, Santander, La Rochelle, Pallice y Liverpool.
Por estos vapores se expenden boletos de segunda clase para Europa y puertos de la costa, a precios convenientes.
VAPORES PARA NUEVA YORK
"EBRO", 17 de Junio
'ESSEQUIBO', 15 de Julio 1 P. M.
"EBRO", 12 de Agosto
Para Antofagasta, Iquique, Arica, Mollendo, Callao, Salaverry, Paita, Balboa, Cristóbal, Habana y Nueva York.
R.M.S.P.
SERVICIO RAPIDO DE — LUJO DESDE —
BUENOS AIRES A EUROPA
PROXIMAS SALIDAS DE LOS AFAMADOS VAPORES "A"
VIAJES RAPIDOS
LISBOA EN 16 DIAS
CHERBURGO Y SOUTHAMPTON EN 19 DIAS
"AVON" 11,073 toneladas 9 de JUNIO
"ALMANZORA" 15,551 toneladas 24 de JUNIO
"ANDES" 15,620 toneladas 7 de JULIO
"ARLANZA" 14,930 toneladas 5 de AGOSTO
"AVON" 11,073 toneladas 18 de AGOSTO
"ALMANZORA" 15,550 toneladas 2 de SETIEM.
PROXIMAS SALIDAS DE LA LINEA "D"
"DESNA", 19 de Junio. "DEMERARA", 3 de Julio.
"DARRO", 31 de Julio. "DESEADO", 14 de Agosto.
VIAJES DE LLAMADA desde varios puntos de EUROPA, SIRIA Y TURQUIA
— SANTIAGO — Agustinas 1017.— Casilla 386
THE PACIFIC STEAM NAVIGATION COMPANY
— VALPARAISO — Calle Blanco.— Casilla 24-V.
SUB-AGENTES EN SANTIAGO: Transportes Unidos, Estado esquina Alameda; Expreso Villalonga, Agustinas 817

TORNOS — Y — TALADROS
DE PRECISION PARA MECANICOS, OFRECEN:
SANTIAGO WEBB & Co.
Casilla 1767, Estado 156

Cía. Sud Americana de Vapores
SERVICIO MENSUAL A NEW YORK CON ITINERARIO EN 18 DIAS — SALIDAS EN SABADOS, A LA 1 EN PUNTO
"TENO" 6 de Junio
"ACONCAGUA" 4 de Julio
Con escala en Antofagasta, Iquique, Arica, Callao, Paita, Cristóbal.
SERVICIO QUINCENAL A GUAYAQUIL (ECUADOR), SALIDAS EN VIERNES, A LAS 4 P. M.
"IMPERIAL" 12 de Junio
"AYSEN" 26 de Junio
Con escala en Coquimbo, Antofagasta, Gatico, Tocopilla, Iquique, Caleta Buena, Arica, Ilo Mollendo, Chala, Pisco, Cerro Azul, Callao, Salaverry, Pascamayo, Eten, Pimentel y Payta.
SERVICIO QUINCENAL A PIMENTEL (PERU) — SALIDAS EN VIERNES, A LAS 4 P. M.
"MAPOCHO" 19 de Junio
"MAIPO" 3 de Julio
Con escalas en Coquimbo, Huasco, Caldera, Chañaral, Taltal, Antofagasta, Iquique, Pisagua, Arica, Ilo, Mollendo, Chala, Lomas o Pisco, Tambo de Mora, Callao, Huacho, Supe, Huarmey, Casma, Samanco, Chimbote, Salaverry, Pacasmayo y Eten.
Vapores para Penco, Lota, Tomé y Talcahuano
Salidas todos los Jueves, a las 4 P. M en punto
WESSEL, DUVAL y Cía.
HUERFANOS ESQUINA MORANDE, AGENTES
COMPAÑIA TRANSPORTES UNIDOS
ESTADO ESQUINA DELICIAS, SUB-AGENTES

GRACE LINE
Valparaiso — New York
NUESTRO SERVICIO
Nuestro servicio está basado en la verdadera hospitalidad americana—amigable y sincera.
Al estar en nuestros vapores se tiene la sensación de estar en los Estados Unidos. La atención, cocina y servicio son de lo mejor y se mantienen a un nivel sin igual el de GRACE LINE.
El tiempo pasa vertiginoso y alegre, en días y noches de placer, pues la Compañía se esmera en proporcionar a sus pasajeros una gran variedad de pasatiempos. En una palabra, puede decirse que estando a bordo de nuestros buques se vive en otro mundo.
Si Ud. no lo desea, no hay necesidad de tener vecinos. Puede vivir a su manera y hacer lo que mejor le plazca: vestirse, comer, dormir, como Ud. quiera.
En resumen, estará Ud. en su casa.
TENEMOS UNA SOLA CLASE
TENEMOS UN SOLO SERVICIO
AMBOS SON DE PRIMERA
Grace LA LINEA DE VAPORES CON ITINERARIO FIJO GRACE Line
El rival más cercano al vapor "SANTA ANA" que saldrá el 10 de Junio, es el vapor "SANTA ELISA", que saldrá el 24 de Junio a las 1 P. M.
NOSA LINE
New Orleans and South American Steamship Co.
Servicio mensual de vapores de carga desde New Orleans, EE. UU., a puertos chilenos y vice-versa.
Unica línea directa, vía Canal de Panamá, sin trasbordo, evitando así los riesgos de robo, averías demora, etc.
Por fletes y demás informaciones, ocúrrase a sus agentes de Santiago.
Agentes Generales de la Cunard Line
GRACE y CIA. (CHILE) S. A.
Huérfanos N.o 1087 — Santiago

LA NACION
Santiago, 7 de Junio de 1925

## LAS BODAS DE PLATA DEL REY DE ITALIA

El pueblo italiano celebra hoy un acontecimiento que es raro contemplar en la historia: las Bodas de Plata del Jefe de Estado en el ejercicio de su alto cargo. Un cuarto de siglo es un período de gobierno que resulta extraño a los espíritus republicanos, pero que aún en las naciones en que la primera dignidad nacional es hereditaria, y por consiguiente vitalicia, constituye una honrosísima excepción.

La generación nacida con el presente siglo, ha visto derrumbarse una tras otra, muchas poderosas dinastías, envueltas en convulsiones internas y desastres bélicos; y hay tronos vacilantes, que se diría, han prevalecido sólo como una exhalación de las tradiciones de un pasado ya lejano. Mas, lo que hace admirable y singulariza al Rey de los Italianos, es el firme prestigio y la intensa adhesión popular, que han rodeado su persona y su acción de gobernante, a lo largo de todo su reinado.

Desde el trono de los Saboya, Víctor Manuel III ha presidido el desenvolvimiento de la vida italiana en un ciclo histórico de inmensa trascendencia. Su tiempo se caracterizará por el ingreso de la gloriosa península al concurso de las naciones leaders de la colectividad internacional. A su aporte ya milenario a las artes y el pensamiento humanos, la Italia ha añadido en los últimos 25 años, su valiosa contribución económica e industrial. El enérgico espíritu de empresa de los italianos, siempre ansioso de novedad, y vibrante de inquietud creadora, ha llevado de improviso a los grandes países industriales del Viejo Mundo, la competencia impetuosa de sus productos metalúrgicos, de la inventiva de sus sabios y sus técnicos.

Atento a todas y cada una de las manifestaciones de la vida nacional, el Rey Víctor Manuel ha estado presente siempre, con la oportuna palabra de aliento, en cada sitio en cada ocasión que lo ha estimado necesario, para el progreso y la grandeza de Italia.

Es el soberano, huésped familiar de las fábricas y los campos, de los laboratorios, de la ciencia y de las más escondidas y anónimas trincheras donde los hijos de Italia, trabajan por la prosperidad o luchan por la seguridad de la Patria.

Rey austero, Rey justo, Rey paternal, ha hecho de sus virtudes de monarca y de hombre el más sólido y resplandeciente escudo de su dinastía. A donde quiera que el destino haya llevado los esforzados hijos de la península, su imagen presidiendo la vida íntima de los hogares italianos, proclama en todos los ámbitos del orbe el afecto y el respeto que el Rey inspira a todos sus súbditos. Le sienten el más grande de los ciudadanos y el más decidido de los obreros del progreso de Italia. Por eso en 25 años, no ha amenguado un ápice el entusiasmo ardoroso y la férvida esperanza con que el pueblo italiano saludó su ascensión al trono, que recibió lleno de gloria de sus antepasados, los héroes de la unidad italiana, y que él ha sabido prestigiar con nuevos resplandores.

Víctor Manuel III ha saboreado la dicha de ver realizado bajo su gobierno, el sueño de los fundadores de la Italia unificada, reuniendo en un solo haz nacional a los últimos fragmentos de la heredad ancestral. Trento y Trieste son ya políticamente italianos, como lo eran por el espíritu, la lengua y el genio desde siglos.

Bajo su gobierno se han extendido y afianzado los dominios ultramarinos del Reino. La Italia colonizadora realiza en pacífica prosperidad la obra de civilización y de expansión económica que cumple a su rol de gran potencia y exigen sus internas necesidad de bienestar y desarrollo.

Recorrer las estadísticas del movimiento económico de Italia, en todos sus aspectos, desde 1900 hasta la fecha, es asistir al más prodigioso fenómeno de progresión ascendente que jamás haya ofrecido la historia de un pueblo.

Pueblo exuberante, raza ubérrima de energías, no hay ramo de la actividad humana en que no haya superado constantemente de año en año su producción y sus medios de riqueza. El suelo de la península se ha entrecruzado de densas redes camineras y ferroviarias; la hulla blanca sabiamente aprovechada, ha hecho del país uno de los más poderosos en siderurgia y toda suerte de manufacturas; y la bandera mercante de Italia flamea hoy por todos los mares con el orgullo de los viejos gallardetes de Génova y Venecia.

América debe a Italie una deuda incomparable. La vida italiana ha fecundado a este continente, le ha dado su prodigiosa vitalidad en la energía que los millones de italianos residentes en estos países han difundido en la industria, en el comercio y en la agricultura.

Chile palpa y siente la energía italiana incorporada a su vida nacional; hay en nuestra personalidad y en nuestro nacionalismo una buena porción de italianismo y hay que decirlo aún cuando sea superfluo, que nos sentimos orgullosos de esta pródiga cooperación de Italia en la formación de nuestro país y en la vivificación de nuestras energías raciales.

Hay que declarar en esta fecha propicia que ha sido Víctor Manuel el alma de esta unificación admirable y que le debemos a él el envío precioso de la fuerza viva e inteligente que hospedamos con fecundo provecho para nosotros. Su política amistosa y cordial ya se manifestó al enviarnos a su propio hijo, el Príncipe Humberto, como un heraldo suntuoso de la buena amistad y de la profunda simpatía que siente por los chilenos.

Pero hay una manifestación todavía más concreta y más ostensible de la generosa inspiración que sustenta el monarca itálico por Chile y es la cariñosa y leal acogida que dispensó en Roma a nuestro Presidente, durante su estada en Italia. El pueblo chileno no ha de olvidar fácilmente estas manifestaciones especiales de simpatía que nos llegan del gran gobernante y del gran espíritu que ahora rige y orienta los destinos de Italia, manifestaciones que hacen más sólido y más perdurable el afecto que une a los dos pueblos separados por los continentes y los océanos, pero que marchan unidos en la ascensión del futuro.

Es por todo esto, que en el día de hoy, el pueblo chileno se siente especialmente regocijado de contemplar en uno de los estados más poderosos del mundo, a un Monarca feliz y a un buen amigo de Chile.

---

## ARICA

por BAP.

### 7 Junio 1880 — 7 Junio 1925

Se iniciaba el mes de Junio de 1880.

Chile que, tranquilo y desarmado, había sido arrancado bruscamente de sus labores de paz en 1879, para hacer respetar sus derechos, habíase puesto de pie. Y, consciente de la justicia de su causa, en esa guerra en que todo era improvisado, iba jalonando con heroísmos sublimes y victorias el camino que recorrían sus instituciones armadas.

La sublime epopeya de Iquique, era su primer arco de triunfo y su portada. Angamos le seguía. Terminada esta jornada por la Marina, la cosechadora de triunfos en "el mar que le promete futuro esplendor", había iniciado el Ejército su etapa triunfal.

Ahí estaba la brillante toma de Pisagua, los afortunados combates de Germania y Dolores y la gloriosa hecatombe de Tarapacá.

Iniciada la expedición a Ilo, se presenta en el interior la toma de la cuesta de Angeles, en que nuestros soldados escalan alturas y se apoderan con la punta de sus bayonetas de la considerada inaccesible posición peruana. Y después de las penosas marchas hacia Sama, viene Tacna, ese golpe de espada de Baquedano, con el cual deshizo el fuerte Ejército peruano-boliviano y deshizo también de hecho la alianza de esos dos países.

Faltaba al Ejército vencedor de Tacna llegar al mar para abastecerse por la vía más corta y también para recibir por medio de sus ondas las caricias de la Patria lejana.

Importa aquello, la plaza fortificada de Arica, con su guarnición, aumentada con los restos del Ejército peruano derrotado en Tacna, con su morro inexpugnable, erizado de cañones, cercado de minas y trincheras y con su valiente Bolognesi como jefe.

Para el mayor lustre de Chile faltaba en su serie de victorias una batalla que fuera la expresión genuina de toda la energía, la pujanza, audacia y bizarría de la raza chilena.

Arica fué la expresión de ella, desde la concepción de su asalto, por el brillante coronel Lagos, hasta su realización por la infantería, porque Arica sólo fué un combate, un asalto de la infantería chilena, y es la infantería la que representa y encarna mejor a una nación, según lo dice, el general francés Culman, en su obra Táctica General, según las experiencias de la última gran guerra:

"La infantería es la imagen de la nación. Toda cualidad o defecto de la nación se manifiesta en la infantería. Todo atentado moral contra la Nación tiene su acción integral en la infantería disminuyendo así su valor."

La toma de Arica y su asalto al Morro no hay necesidad de describirla. Todos sus hechos están grabados en la mente de los chilenos. ¿Quién ignora la feliz elección del general Baquedano en el valiente y hábil coronel don Pedro Lagos, para que con cuatro regimientos de infantería, con 150 cartuchos por hombre, y una pequeña fuerza de artillería se apoderara de esa plaza inexpugnable? ¿Quién no sabe cómo correspondió, Lagos, haciendo un hábil plan de ataque, combinando una simulación de ataque por el Norte, una marcha nocturna de rodeo y un asalto al amanecer? ¿Quién no tiene conocimiento de la sublime lucha en la víspera del combate, entre los comandantes del Buin, 3.o y 4.o de línea, solicitando los puestos de peligro para el día siguiente, hasta que la suerte decidió que fueran los regimientos 3.o y 4.o de línea quienes en la primera línea dieran el asalto?

Y quién no recuerda la acción inmortal de esos soldados que a pasos de vencedores, lleno el corazón de amor patrio, avanzaron sin detenerse, ante el fuego que los segaba ni ante las bombas que estallaban y los hacían volar en pedazos.

Nada detenía esta avalancha humana que en 55 minutos, arrollándolo todo, llegaba hasta la cima del Morro—ante la admiración de los tripulantes de todos los buques de la bahía—poniendo con su sangre el sello del dominio de Chile sobre esa tierra que había servido de altar para la consumación de tan cruento sacrificio.

Hoy, al recordar esas proezas de tan grande valor, brota de nuestra alma de chileno un sentimiento de inmensa gratitud y admiración, hacia esos héroes y nos hace exclamar:

¡Gloria a esos magníficos soldados que dieron a Chile honores, riquezas y una brillante página en la Historia!

Mas, al rememorar este combate que aseguró la posesión por Chile de las provincias peruanas de Tacna y Arica, debemos también decir: Gloria a S. E. el Presidente de la República, don Arturo Alessandri P., que con su gesto audaz, propio de la raza, nacido del convencimiento de la licitud de los derechos de Chile a esas dos provincias, ha conseguido—ayudado por preclaros chilenos—que sean una realidad, ante la justicia y el derecho del mundo entero, la última visión y el postrer anhelo de los que allí cayeron el 7 de Junio de 1880 al pie de su bandera con el viva Chile en los labios. Que sobre la cima del Morro de Arica flamee ahora y por la eternidad la hermosa bandera de Chile.

BAP.

---

## IRIS

por AUGUSTO IGLESIAS.

En la casa de "La Nación" el nombre de la escritora que encabeza estas líneas, es título de orgullo. Las personas que acuden a la oficina del diario, la observan con respeto. Y lo que es más aún: con respeto cariñoso. Diríase un reflejo sutil, que despierta, por afinidades electivas, innúmeros comentarios iluminados de gracia.

Ella tiene el dominio y la conciencia de esta aureola prestigiosa; y por lo mismo, ninguna vana exterioridad denuncia su altivo concepto de ser quien es.

Chamfort, ese espíritu dieciochesco que clava las anécdotas con zumbidos de abeja, cuenta en los "Caracteres" que cierto noble abordó un día al señor de Valnes, diciéndole: "¿Es efectivo, caballero, que en una casa donde tuvieron la bondad de decir que yo tenía talento, vos dijisteis que no lo había tenido nunca?" A lo que monsieur de Valnes, contestó: "Caballero, no hay una sola verdad en todo eso; yo no he estado en casa alguna donde dijeran que vos teníais talento, ni yo he dicho jamás que no lo teníais".

He aquí un tipo de fama que se precisa en todas las épocas: la del que cree tenerla y en realidad nadie se la reconoce.

No así, el valer incontestable: el que se impone más allá de los biombos que borda el "savoir vivre" literario; el que lucha contra la hostil asechanza del medio; el que enaltece la oculta aspiración irredenta que sueña en el fondo de las almas; el que sacude el letargo de las divinidades que aprisiona la arcilla perecedera.

Inés Echeverría conoce este rudo laborar. Acaso en el libro no puso lo mejor de su temperamento. El libro es vaso estrecho para contener el torbellino de las ideas y las palabras, como metales endebles, se tuercen al impulso de la emoción. Es en la actitud rebelde frente a hechos tradicionales, enfermos de caducidad, donde su figura adquiere relieve definitivo.

Sintiendo el dolor de la obra presentida y que se teme no poder realizar, abandonó la fácil literatura por las columnas de la prensa. Como Olimpia de Gouges, pudo explicar su apostasía artística con justeza versicular: "Supuesto que la mujer tiene el derecho de subir al cadalso, también debe tener el de subir a la tribuna".

En la prensa diaria se amplían los horizontes. Es una comunión más directa con la vida que hace mirar el espectáculo de hombres y circunstancias en su verdadera humana expresión. Iris acudió a ella sin apresuramientos profesionales, pero llevando, en cambio, bagajes de delicada sensibilidad.

Se equivocan los que opinan que el periodismo es cátedra inferior. Los familiares de cenáculos y academias, ignoran las supremas posibilidades que encarna la hoja diaria. La prensa es fuerza nueva, incontenible, máxima en sus aptitudes plasmadoras. Cuando en el porvenir se estudien las formas de nuestra civilización, se comprenderá mejor la euritmia que armonizó sus aparentes contradicciones.

No es fácil que el narcisismo de los escritores de gabinete se amolde a esta acción de tentáculos. Para entregarse a ella, es menester de grande indiferencia por el triunfo individual; y, al contrario, sentir gravitar sobre la conciencia la responsabilidad común. Trabajo de tanteos es éste, de experiencias, de anhelos incontenidos; cuyos principios es probable que se ignoren, cuyas consecuencias no se preven con claridad; obra de arte desconocida, inconclusa siempre, y a la cual, por una fatalidad de selecciones inmensas, se le deben sacrificar los dones del reposo.

Con alta y serena comprensión resumió Iris, en el minuto de la prueba, las aspiraciones humildes. Como en otros tantos capítulos, la burla, la sonrisa estéril, trataron de amenguar el acento cordial. Pero, lentamente, a la modulación del nombre repudiado; rudamente después, para luego convertirse en afirmación tempestuosa de océano, su verdad, la verdad pequeña, "risible", se impuso en una tarde de triunfo, extendida la Esperanza como clamorosa bandera por la Vía Apia de nuestra civilidad. Sólo entonces, quizá, comprenderían las escondidas suspicacias que, durante meses enteros, habíamos caminado al borde de la catástrofe.

En surco amplio fué arrojada la semilla. Pero Iris aún puede cultivar asimismo, el pequeño árbol pascual, maduro de frutos ilusorios con que los cofrades del arte por el arte, adornando un rincón de la casa, imaginan que mañana darán sombras a la posteridad. Si no lo hace, será la suya disciplina reflexiva. Los aritócratas natos del espíritu,—enseña el aforismo nietzscheano—no se apresuran nunca. Sus creaciones aparecen y caen del árbol en tranquila tarde de Otoño, sin grandes deseos, sin solicitudes, sin ligerezas de novedad. El deseo incesante de crear, es poco fino y atestigua celos, envidia, ambición. Si se es algo, no se tiene necesidad de crear nada, y sí, sin embargo, de obrar mucho. Por encima de los "talentos productores", existe una especie superior aún.

Mientras tanto, el ensueño empuja a las inquietudes recónditas Amando intensamente a su patria, Iris no abandona el recuerdo de Europa. Voces del corazón la llaman desde las colinas de Florencia donde otra mujer de su raza, retirada en un castillo del Renacimiento, cultiva mármoles y carátulas armoniosas. Y sentencias de la Historia le hacen tornar la vista hacia las grandezas derruidas, que envuelve el Mediterráneo.

Vivir en el pasado obliga a las consideraciones del porvenir. Por eso, ya en el camino de las remembranzas, vagando por las ciudades muertas; golpeando sigilosamente las sandalias de peregrino en las escalinatas de piedra por donde ascendían los romanos a contemplar los dramas del circo, pensará Iris, al verlas destrozadas por el tiempo, en la vanidad de las grandes miserias doradas; así como recorriendo huellas cristianas, meditará con estupor, como—sin que los Césares le dieran mérito, sin que la aristocracia lo imaginase siquiera—se estremecía microscópicamente, en medio de la orgía de la urbe, el fermento judío que debía pulverizar las glorias del Imperio.

Hemos escrito estas líneas por emoción de amistad y para precisar una actitud: Pertenece Iris a ese grupo distinguido de nuestras damas que, en la hora democrática, tuvieron un gesto nuevo y un nuevo ademán. Si muchos no lo reconocen, pueden quedar en paz: recuerdan ellos—citando una frase oportuna—a esas estatuas vencedoras de los siglos que en algunos países de Oriente, extendida la diestra implacable, continúan mostrándole al viajero de hoy caminos que ya no existen.

A. I.

---

A los Empleados y a los Patrones

La Ley de Empleados Particulares tiene varias disposiciones que han entrado en vigencia desde la publicación del reglamento.
Acabamos de publicar la Ley y Reglamento con sus últimas reformas, o sea, la ley definitiva en un solo volumen, al precio
$ 1.20 — PRECIO POR CIENTO: $ 80.00

Ley y Reglamento que declara obligatorio el seguro de Enfermedades, Invalidez y Accidentes del Trabajo
Esta ley es indispensable a todos, obreros y patrones. Sólo ahora con su reglamento completo y la edición definitiva, puede ser interpretada.
PRECIO: $ 1.50 — DESCUENTO POR MAYOR: 33 o|o

Ley de Impuesto a la Renta (Reformada) e Impuesto Complementario
Tenemos la venta exclusiva de esta Ley que acaba de publicarse en edición definitiva, ordenada por la Dirección de Impuestos Internos.
PRECIO: $ 1.50 — PRECIO POR MAYOR CON 20 o|o DE DESCUENTO

LEY DE ARANCEL Y ORGANIZACION NOTARIAL
Todos necesitan conocer esta ley, que establece las tarifas y las obligaciones notariales, y que orienta para legalizar debida y oportunamente las numerosas intervenciones que corresponden a los notarios.
PRECIO: $ 1.20 — DESCUENTO POR MAYOR: 33 o|o

J. RESTAT:
DE LA EXISTENCIA DE DIOS ANTE LA FILOSOFIA Y LAS CIENCIAS
Segunda edición de este libro, obra de un estudio profundamente científico, que prueba con hechos irrefutables la existencia de Dios. Tres tomos al precio $ 12.00.
Armando Moock: "SOL DE AMOR". Novela
En este libro se encuentran tres lindas novelas: "Sol de Amor", "Aquellos Ojos que Fueron" y "Pobrecitas". Las novelas en $ 5.00. Provincias $ 5.50.
Pedro Sienna.—"LA CAVERNA DE LOS MURCIELAGOS". Novela fantástica y de un argumento nuevo e interesantísimo. Precio: $ 6.00. Provincias: $ 6.50.

HISTORIA INTIMA DE LA REVOLUCION
En este librito, con numerosas ilustraciones, se encuentra la historia completa de la Revolución de Setiembre, toda la continuidad hasta la Revolución de Enero, y hasta la vuelta de Su Excelencia.
PRECIO: $ 1.00 — PROVINCIAS $ 1.40
En vista del gran tiraje de esta obra, hemos cotizado el descuento de SESENTA PESOS EL CIENTO CON PAGO al contado.

"EL ALMA DE ALESSANDRI"
Es la biografía de nuestro Presidente, el estudio de su personalidad, sus cartas, sus mejores discursos, su memoria de prueba, que ya hace 33 años, ya era un grito enérgico contra la desidia gubernativa de Chile, ante el problema de la VIVIENDA.
Este libro ameno y completo, debe ser leído por todos los chilenos.
PRECIO: $ 4.00 — PROVINCIAS: $ 4.50

LIBRERIA NASCIMENTO
AHUMADA 125 — CASILLA 2298 — TELEFONO 3759
Despacho de provincias, agregar el importe del pedido. Nuestros talleres de imprenta ejecutan toda clase de trabajos por su cuenta.

DINERO
Facilitamos dinero sobre hipotecas de propiedades, en partidas de:
$ 10,000 y $ 50,000
BAJO INTERES:
ARMANDO ARCE y Cía.
:— MORANDE 410 :—

2 NUEVAS CASAS
CENTRALISIMAS, MUY EXTENSAS CON RENTA
TENEMOS ORDEN DE VENDER RAPIDAMENTE
GRAN CASA EN CATEDRAL
Entre Teatinos y Amunátegui, 1,000 metros cuadrados con gran frente. Una casa en bajos ocupada por su dueño, con hall, salones, escritorios, amplias galerías, gran comedor, 7 dormitorios, 3 toilettes 3 grandes patios toda clase de dependencias, parquets, decorados, etc., y otra en altos con más o menos la misma distribución, arrendada por contrat en $ 12,000 anuales. Debe 30 mil pesos Caja. Precio: $ 400,000.
GRAN CASA EN SAN MARTIN
entre Alameda y Agustinas, 1,850 metros cuadrados, con gran frente. Una gran residencia de lujo en bajos, con 9 dormitorios, 4 toilettes, amplias y cómodas galerías, gran hall, salones, escritorios, gran comedor, dos grandes patios, garage, dependencias, parquets; cielos de tela, etc. y dos casas de arriendo que mal arrendadas producen $ 14,400 anuales. Debe $ 70,000 Caja Hipotecaria. Precio $ 420,000
Más datos y orden para visitarlas dará
ALEJANDRO GREENE CRUZAT
(Sección Propiedades Urbanas)
Oscar Greene Valverde y Jorge Guzmán Palacios
TEATINOS 86 — CASILLA 3722

Fundo para triplicar capital
Con solo trabajarlo y cultivarlo en forma
Se trata de un fundo de 400 cuadras regadas
SITUADO AQUI a las PUERTAS de SANTIAGO
15 MINUTOS EN AUTO, SUELOS SUPERIORES
que jamás ha sido cultivado, ni trabajado en forma, caso que suele verse con frecuencia en este bello país, sobre todo en los alrededores de la capital.
Acabamos de visitar personal y detenidamente este magnífico fundo y podemos asegurar que no hay negocio más brillante que comprar este fundo.
EN EL BAJISIMO PRECIO DE $ 1.100,000
en que el dueño lo vende, o sea, en sólo $ 2,500 la cuadra. Al lado se acaban de vender 200 cuadras a seis mil pesos la cuadra y este fundo que ofrecemos con sólo meterle arado valdrá lo mismo.
DATOS COMPLETOS EN NUESTRA OFICINA
ALEJANDRO GREENE CRUZAT
Abogado y Corredor de Comercio
SECCION FUNDOS
ALEJANDRO GREENE VALVERDE
TEATINOS 86 — CASILLA 3722

CASAS EN VENTA
(ORDENES NUEVAS Y EXCLUSIVAS)
$ 190,000. — Bascuñán Guerrero, esquina, próximo Alameda. Tres cómodas casas de un piso. Construcción moderna. Frente estuco de piedra. Cada casa tiene más o menos 10 por 42 metros y se componen de: salón, escritorio, hall, comedor, 5 dormitorios, toilette, 3 patios, interiores, etc. Deuda $ 65,000. Renta: 18,000 pesos anuales. Facilidades de pago. Estas casas se venden también por separado.
$ 130,000. — Santa Rosa, muy cerca Alameda. Dos espléndidas casas independientes. Construcción nueva. Deuda 68,000 pesos. Renta: 12,000 pesos anuales.
MAYORES DATOS Y ORDEN PARA VISITARLAS DARAN:
JARAMILLO & OVALLE
AGUSTINAS 1217

Señores Agricultores:
Esta es la época adecuada a las plantaciones. Si usted tiene el propósito de plantar en su fundo hágalo luego, cada año que pase es un año perdido.
El Criadero de Arboles de Santa Inés, le proporcionará cuanto usted necesite.
Diríjase al Administrador, Nos o a su Agente General señor Eladio Vicuña, Huérfanos 1157, Casilla 1417, Santiago.

GRAN REALIZACION
DE SOMBREROS PARA SEÑORAS
SOMBREROS DE PAÑO ADORNADOS, DESDE $ 25.00
MAISON RENEE — Fábrica DELICIAS 275
SOMBREROS DE PAÑO Y FIELTRO MORADO
SE TIÑEN Y TRANSFORMAN SOMBREROS

ANTES DE COMPRAR RECEPTORES DE RADIOTELEFONIA, CONSULTE NUESTROS PRECIOS. ASEGURAMOSLE QUE SERA BIEN ATENDIDO Y ECONOMIZARA DINERO. ACORDAMOS FACILIDADES DE PAGO.
THE CHILIAN RADIOPHONE CLUB
BANDERA 20

Casas de habitación y renta
Tenemos orden de vender una casa de habitación y renta en la mejor situación de la calle Ahumada y otra en la calle de Santo Domingo.
Tenemos orden de comprar una casa de habitación con altos y bajos independientes, de un precio de 100 a 120 mil pesos.
Larrain Bulnes y Tocornal
BANDERA 101

LA NATURALEZA HACE NUEVOS CUTIS

(Del "Family Physician)

Es sabido que la piel humana constantemente sufre un proceso de desgaste y renovación. Cuando se avanza en años o la vitalidad declina, dicho proceso se entorpece. Entonces la piel mortecina y gastada permanece tanto tiempo adherida que las personas se ven con decepción cada día más avejentadas por el mal aspecto que presenta un rostro surcado por arrugas y manchas. El sentido común enseña que es inútil pretender revivir con cosméticos o polvos un cutis ya gastado y descolorido. No hay en tal caso, procedimiento más acertado que el natural, que consiste en quitar la piel mala. Se ha probado que la cera ordinaria mercolizada, tiene la propiedad de absorber la piel debilitada, y lo hace en partículas tan pequeñas y en forma tan suave y gradual, que no causa molestia alguna. La cera mercolizada—que se puede adquirir en cualquier farmacia—se usa por las noches, lo mismo que si fuera cold cream, y se retira a la mañana con un poco de agua caliente. Si quiere usted poseer un cutis hermoso, rosado y fresco, ponga en práctica este sencillo procedimiento.

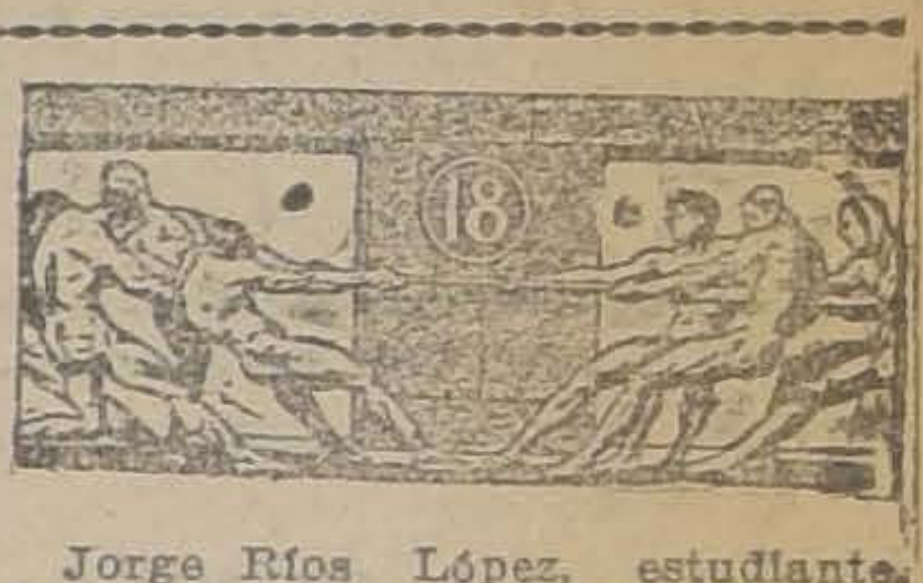

Jorge Ríos López, estudiante, domiciliado en esta ciudad, declara que el pasado Verano, después de un pesado trabajo intelectual, quedaron sus fuerzas agotadas y sufría molestos trastornos psíquicos, y recomendado por un amigo resolvió tomar el famoso específico Viribus 18.
Bastaron sólo dos frascos para que terminara ese abatimiento general que sufría y se reconstituyeran maravillosamente sus energías mentales y psíquicas.
Jorge Ríos López
Portales 201
Rengo, 20 de Marzo de 1925.
Me consta lo anterior.
Hector Carrasco V.

Esplendidos departamentos
A 4 cuadras de la Plaza de Armas
Edificio nuevo de esquina, asoleado, sólido, de gran gusto, con calefacción central gratuita, ascensor, etc. Salón, comedor, escritorio, cuatro dormitorios.
Piezas de toilettes instaladas y dependencias.
CANON: $ 700
CARLOS OSSANDON B.
Casilla 1080 — Bandera 168
Teléfono 1080

Viña San Pedro
(J. G. Correa Albano)
Es la marca más acreditada

VENDO
ESPLENDIDA PROPIEDAD
En Vicuña Mackenna, edificio de 2 pisos, moderno, garage, Superficie: 15 x 58 metros.
Deuda hipotecaria.
PRECIO: $ 140,000
Alfredo Ramírez L.
235 — MORANDE — 235

CURA PRODIGIOSA EFECTUADA POR EL TOSSANOL 18

EMITA ORTIZ, de Nueva Imperial
Un padre agradecido nos escribe sobre las bondadas prodigiosas del Tossanol 18:
"Certifico que mi hija Emma padecía de un catarro bronquial que la tuvo a las puertas de la sepultura, pero felizmente me recomendaron el Tossanol 18, el que principió a tomar, y bastaron sólo dos frascos para sanar radicalmente, habiendo conseguido además ganar en gordura".—Firmado. — Camilo Ortiz V.

# HOY PONDRA TERMINO A SUS LABORES LA ASAMBLEA DE LA JUVENTUD DEMOCRATA

## EN LA REUNION DE ANOCHE SE ADOPTAN IMPORTANTES ACUERDOS

Anoche prosiguió sus labores la Asamblea Extraordinaria de la Juventud Demócrata.

Asistió una numerosa concurrencia de delegados y adherentes. Presidió don Salvador Sackel, actuando de secretario don Enzo Castro.

En conformidad a los puntos de la convocatoria se entró a discutir el informe de la Comisión de Reorganización y Depuración del partido, que trata los siguientes puntos: Supresión de las cantinas de los locales demócratas; la prohibición absoluta de los centros de propaganda de inmiscuirse en candidaturas, dejando a los correligionarios en libertad de acción; abstención de la dirección del partido en nombramientos administrativos y municipales, de cualquier naturaleza; y sobre la elección y reelección de parlamentarios e municipales que no tengan o hayan tenido actuación definida en beneficio del proletariado. Fué aprobado.

Igualmente, después de detenidos debates, se aprueban los informes de las Comisiones de Asuntos Varios y de Cuestiones Reglamentarias.

Alrededor del proyecto de acuerdo que determina la creación del sindicato de oficios varios se originó un largo debate.

**LA SESION DE CLAUSURA**

A las cinco de la tarde tendrá lugar hoy la clausura de las sesiones de la Asamblea Extraordinaria de la Juventud Demócrata, en el local del Centro La reforma.

El secretario de la Asamblea dará lectura a las conclusiones.

## En San Bernardo se funda un Centro Demócrata de Propaganda

El 26 del mes pasado se ha fundado en esta ciudad el Centro-Demócrata de Propaganda "La Lealtad".

El Directorio ha quedado compuesto en la siguiente forma:

Socios honorarios: señores Gaspar Ballofet y Cardenio Gonzáles. Socios activos: señores A. Aguilar, presidente; G. Carrera y J. B. Cid, secretarios; N. Guevara, secretario de prensa; Luis Sottolichio, tesorero; directores: señores Montenegro, García, Martínez, González, Gajardo y Toro.

Se acordó sesionar el Martes próximo, a las 9 P. M., en el local del Centro J. Pérez 376.

SOLO PARA VER LA ILUMINACION ESPECIAL DEBE UD. IR EL 10 AL
Teatro Santiago

## Las inscripciones electorales

Sumando las nuevas fichas dactiloscópicas recibidas ayer en el Gabinete Central de Identificación y que han sido enviadas por los delegados en las diversas mesas inscripciones, el número de inscritos en el departamento de Santiago asciende a 54,262 y en todo el país a más de 280,000.

Como hemos dicho, faltan aún por llegar fichas de numerosas mesas y correspondientes a los últimos días.

En el departamento de Raincagua los inscritos son 5,970; el departamento de Quinchao, 1,309, y en el departamento de San Felipe, 2,045.

Señorita Elena Ureta Ojeda, cuyo matrimonio con el señor Carlos Tagle Velasco será bendecido hoy a mediodía en la Parroquia de San Lázaro

Señorita Rosa Puig Prat, que contraerá matrimonio, privadamente esta tarde, a las 4.30, con el señor Ramón Echave Alcorta

Lo Más Grandioso del Año

Por la gran demanda que tenemos de nuestras pieles, por su calidad y precio, rogamos a nuestra distinguida clientela apresurarse a hacer sus pedidos a la

PELETERIA WASHINGTON-873 MONEDA 873

Contamos con un surtido seleccionado en Europa en CAPAS, PALETOES, ABRIGOS, ECHARPES, de Skungs Kolinski. Topo Nutria, Marta Francesa, Petit Zibelin, Viss on y Petit Gris.

También nos encargamos de confeccionar modelos al gusto del público más refinado y exigente.

GRANDES FACILIDADES DE PAGO

# OTROS CASOS DE IRREGULARIDADES EN LAS INSCRIPCIONES

El señor Jefe Inspector del Gabinete de Identificación, ha dirigido a la Dirección General de Policías, la siguiente comunicación:

"El Gabinete Central de Identificación, ha descubierto diversos casos de cambio de nombres, varias duplicidades de inscripción y una triplicidad.

**CAMBIO DE NOMBRES**

Luis Pastenes Morales o Luis López López (alias "El patas de buey"), inscrito en el departamento de La Victoria, el 30 de Abril último, Comuna de Calera de Tango, Subdelegación 7.a, Sección 1.a, N.o de orden del Registro, 24.

Benjamín Fuentes Alarcón o Efraín Fuentes Alarcón, inscrito el 24 de Mayo próximo pasado, en el departamento de Santiago, 10.a Comuna Urbana, Subdelegación .8a R.; Sección 7.a, N.o de orden del Registro, 10.

Alfonso Zúñiga Gálvez o Alfonso Zúñiga de la Cerda o Alfonso Zúñiga Cerda, inscrito el 27 de Mayo próximo pasado, en el departamento de Santiago, 2.a Comuna urbana, Subdelegación 7.a, Sección 5.a, N.o de orden del Registro, 156.

Genaro Humberto Corro Calderón o Humberto Corro Calderón, inscrito el 28 de Abril último en el departamento de Santiago, 5.a Comuna urbana, Subdelegación 15, Sección 3.a, N.o de orden del Registro, 112.

Pedro Aguirre Mateluna o Pedro Aguirre Cerda, inscrito el 27 de Abril último en el departamento de Santiago, 3.a Comuna urbana, Subdelegación 12, Sección 2.a, N.o de orden del Registro, 113.

Jorge Gómez de la Fuente o José Hernández de la Fuente o José Salvador Gómez de la Fuente, inscrito el 2 de Mayo próximo pasado, en el departamento de Santiago, 7.a Comuna urbana, Subdelegación 18, Sección 6.a, N.o de orden del Registro, 121.

Manuel Araya Albornoz o Salvador Araya González, inscrito el 23 de Mayo último próximo pasado, en el departamento de Santiago, 3.a Comuna urbana, Subdelegación 9.a, Sección 5.a número de orden del Registro, 109.

Luis Moya Flores o Luis Moya Moraga, inscrito el 5 de Mayo próximo pasado, en el departamento de Santiago, 5.a Comuna urbana, Subdelegación 14, Sección 5.a, N.o de orden del Registro, 74.

Manuel Bórquez Zamora o Juan Rojas González o Nemesio Veas Zamora o Juan Bautista Rojas González, inscrito el 30 de Abril último en el departamento de Linares, Comuna de Linares, Subdelegación 2.a, Sección 2.a, N.o de orden del Registro, 54.

Francisco Contreras Delzo o Francisco Contreras, inscrito el 30 de Abril último, Delzo Contreras o Francisco Antonio Delzo en el departamento de La Victoria, Comuna de San Bernardo, Subdelegación 1.a, Sección 4.a, N.o de orden del Registro, 648.

Luis Antonio Bravo Cuadra o Luis Bravo Cuadra o Luis Alberto Bravo de la Cuadra o Luis Bravo Cerda, inscrito el 27 de Abril último en el Departamento de Santiago, 8.a Comuna urbana, Subdelegación 21, Sección 3.a, N.o de orden del Registro, 104.

Froilán Palma Miranda o Miguel Sanhueza Miranda, inscrito el 5 de Mayo próximo pasado, en el departamento de Talca, Comuna de Talca, Subdelegación 1.a, Sección 1.a, N.o de orden del Registro, 146.

**DUPLICIDADES DE INSCRIPCIONES**

Jacinto Villanueva Uribe, de oficio electricista, se inscribió por primera vez, el 21 de Mayo último, en los Registros Electorales del departamento La Unión, Comuna de La Unión, Subdelegación La Unión, Sección 4.a, N.o de orden del Registro, 180, con domicilio en Arturo Prat 1100. Por segunda vez se inscribió el 27 de Mayo último, en los Registros Electorales del departamento de Coelemu, Comuna de Tomé, Subdelegación 1.a, Sección 3.a, N.o de orden de Registro, 12, con domicilio en calle Manuel Montt.

Santiago García Serrano, de oficio minero, se inscribió por primera vez el 3 de Mayo último, en el departamento de Lautaro, Comuna de Coronel, Subdelegación Coronel, Sección 4.a, N.o de orden del Rgistro, 108, con domicilio en Las Vegas. Por segunda vez se inscribió el 24 de Mayo último, en los Registros Electorales del departamento de Lebu, Comuna de Lebu, Subdelegación 2.a, Sección 2.a, N.o de orden del Registro, 92, con domicilio Camarón.

Eugenio Rodríguez Beltrán, de oficio carpintero, se inscribió por primera vez el 3 de Mayo último, en los Registros Electorales del Departamento de Iquique, Comuna de Iquique, Subdelegación 3.a, Sección 4.a, N.o de orden del Registro, 37, con domicilio en Riquelme 750. Por segunda vez volvió a inscribirse el 29 del mismo mes en los Registros Electorales del departamento de Quillota, Comuna de Quillota, Subdelegación 1.a, Sección 3.a, N.o de orden del Registro, 414, con domicilio en Chacabuco 297.

Juan Alberto Lizama, de oficio agricultor, se inscribió por primera vez el 8 de Mayo último, en los Registros Electorales en el departamento de San Fernando, Comuna de Peña Blanca, Subdelegación 12, Sección 1.a, N.o de orden del Registro, 184, con domicilio en Marchigüe, volvió a inscribirse por segunda vez el 13 del mismo mes, en el departamento ya indicado, Comuna de La Estrella, Subdelegación 17, Sección 1.a, N.o de orden del Registro, 180, con domicilio en La Estrella.

Luis Vilches Rojas, se inscribió dos veces en los Registros Electorales del departamento de Antofagasta, Comuna de Antofagasta, Subdelegacióón 1.a, Sección 1.a La primera vez se inscribió el 15 de Abril, bajo el número 8 del Registro, con domicilio en Nueva Covadonga 321. La Segunda vez se inscribió el 28 del mismo mes, bajo el N.o 80 del Registro y dió el mismo domicilio.

Luis Adasme Rivero, se inscribió dos veces en los Registros Electorales del Departamento de Santiago, la primera vez con fecha 12 de Mayo último, en la 4.a Comuna urbana, Subdelegación 13, Sección 3.a, N.o de órden del Registro 135, con domicilio en Ecuador 4397. La segunda vez se inscribió el 21 del mismo mes, en la Comuna de Maipú, Subdelegación 12, Sección 1.a, N.o de orden del Registro, 180, presentando su carnet de identidad N.o 245910, prontuario que en este Gabinete registra como domicilio de este individuo, Ecuador 4397.

Galindo Ortega Arriagada, se inscribió por primera vez el 18 de Abril próximo pasado, en los Registros Electorales del departamento de Coelemu, Comuna de Coelemu, Subdelegación 4.a, Sección 1.a, N.o de orden del Registro. 38, con domicilio en Coelemu. Por segunda vez volvió a inscribirse el 28 de Mayo último en los Registros Electorales en el departamento de Itata, Comuna de Portezuelo, Subdelegación 6.a, Sección 1.a, N.o de orden del Registro. 187, con domicilio en Denicán.

José Miguel Jara Figueroa, se inscribió por primera vez el 29 de Abril próximo pasado, en el departamento de Lautaro, Comuna de Lautaro, Subdelegación 1.a, Sección 2.a, N.o de orden del Registro, 176, con domicilio en calle de Comercio sin número. Volvió a inscribirse el 27 de Mayo último, en los Registros Electorales del departamento de Los Angeles, Comuna de Los Angeles, Subdelegación 6.a, Sección 1.a, N.o de orden del Registro, 161, con domicilio en La Huerta.

Juan Guillermo Olivares Romero, de oficio agricultor, se inscribió por primera vez en los Registros Electorales del departamento de Quillota, el 6 de Mayo último, Comuna de Ocoa, Subdelegación 11, Sección 1.a, N.o de orden del Registro, 91, con domicilio en la Hacienda de Ocoa. Volvió a inscribirse por segunda vez el 25 de Mayo próximo pasado, en los Registros Electorales del departamento de La Ligua, Comuna de La Ligua, Subdelegación 4.a, Sección 1.a, N.o de orden del Registro, 90, con domicilio en Hermoso.

**TRIPLICIDAD DE INSCRIPCION**

Horacio Olivares Cárdenas o Domingo Antonio Díaz Cárdenas o Antonio Castillo Rojas, se ha inscrito tres veces en los Registros Electorales del departamento de Antofagasta, Comuna de Antofagasta.

Con fecha 5 de Mayo, bajo el nombre de Horacio Olivares Cárdenas se inscribió por primera vez en la 3.a Subdelegación, Sección 2.a, N.o de orden del Registro, 184, con domicilio en 14 de Febrero 58.

Por segunda vez se inscribió el 9 del mismo mes, con el nombre de Domingo Antonio Díaz Cárdenas, en la Subdelegacin 1.a, Sección 3.a, N.o de orden del Registro, 83, con domicilio en calle Riquelme 170.

Por tercera vez se inscribió el 17 del mismo mes, con el nombre de Antonio Castillo Rojas, en la Subdelegación 3.a, Sección 5.a, N.o de orden del Registro, 104, con domicilio en Copiapó 62.

⁂

El infrascrito, de acuerdo con lo dispuesto en los artículos 17 y 41 del Decreto-Ley N.o 343, sobre Elecciones, ha procedido a denunciar a los Juzgados del Crimen correspondientes, a todos estos individuos como infractores a la Ley Electoral, y a fin de que se les aplique el castigo que señala el artículo 41 del referido Decreto-Ley.

Es cuanto tengo que informar al señor Director, sobre este particular.

Saluda atentamente a usted.—(Firmado).—Luis Leiva.

## Reunión de la Constituyente

Mañana en la tarde se reunirá nuevamente la Constituyente, a fin de continuar el estudio de las Reformas constitucionales.

## Centro Demócrata Jonatás González

**AVENIDA MATTA 0.45**

Se cita para oír la cuenta de los trabajos realizados durante Abril y Mayo. Además se tratará la siguiente tabla:

Fundación de Centros.
Fundación del Policlínico.
Comisión Electoral 7.a Comuna.
Festival Social y banquete anual.

# CONTINUAN LOS PREPARATIVOS PARA LA CONVENCION DEMOCRATA

## INSTRUCCIONES A ALGUNOS DELEGADOS

Existe gran entusiasmo en provincias para concurrir a la Convención Demócrata que tendrá lugar los días, 11, 12, 14 y 15 del presente en esta ciudad. La sesión inaugural tendrá lugar en la Sociedad de Artesanos La Unión, la que ha cedido generosamente su local para este objeto.

Numerosas son las agrupaciones que han enviado poderes acreditando sus delegados desde el Norte al Sur del país.

Las instrucciones que traen muchos delegados son de un carácter terminante, de que el partido no debe mantener la autonomía acordada en las anteriores Convenciones, por ser contrarias a su engrandecimiento y que debe mantener su libertad de acción. Entre otras Agrupaciones, como la de Ancud, ha enviado instrucciones a sus delegados que dicen:

"Facultar al Directorio General para que el Partido Demócrata pueda hacer combinación de Alianza sobre la base de prestar su decidido apoyo a S. E. el Presidente de la República y gobierno militar del 11 de Setiembre y 23 de Enero, a fin de que concluyan la obra de proyectos iniciadas a favor de los trabajadores y obreros".

En la sesión de mañana se seguirá tratando lo relacionado con la Convención, como igualmente el proyecto presentado por don Luis M. Concha, sobre la Constituyente, o plebiscito.

Cuenta de la Comisión ante la Agrupación Departamental.
Hora, 4 P. M.

## PARTIDO RADICAL

**EL CLUB RADICAL ENRIQUE MAC-IVER EFECTUARA UNA VELADA EN HOMENAJE A LA MEMORIA DEL SEÑOR SEPULVEDA BUSTOS.** — Esta colectividad política efectuará en el curso de la presente semana una velada en homenaje a la memoria del patriarca del radicalismo del Sur, doctor Sepúlveda Bustos.

**ASAMBLEA DE ÑUÑOA.**—Se cita a sesión para hoy, a las 3 1|2 P. M., en Avenida Irarrázaval 3401.

**RADICALES DE LA OCTAVA COMUNA.** —Se encuentra a disposición de los señores radicales de esta Comuna, el libro de inscripción para formar el Centro de Propaganda Radical que tendrá a su cargo los estudios políticos y electorales de la Comuna.

El Comité Organizador está compuesto por los señores B. Espinoza Arnao, David Orellana Ferreira y Teodoro Dahl Coke, quienes tienen a su cargo todas las actividades relacionadas con la nueva institución, reuniéndose diariamente, de 9 a 10.30 P. M., en San Diego 333.

## PARTIDO DEMOCRATA

## Agrupación Demócrata de Santiago

Hoy, de 10 a 12 de la mañana, celebrará sesión el Directorio de la Agrupación Departamental, citándose a esta sesión a los presidentes y secretarios de los Comitées Comunales, a fin de tratar de su reorganización.

**ASAMBLEA EXTRAORDINARIA**

Mañana, a las 9, con espera hasta las 9 1|2 P. M., a solicitud del número reglamentario de asambleístas, celebrará sesión extraordinaria la asamblea de la Agrupación, a fin de dar las instrucciones correspondientes a los convencionales por el departamento de Santiago, sobre los puntos que debrean resolverse en la Convención Demócrata que se celebrará próximamente en esta capital.

**CLUB DEMOCRATA "ESTACION".**— Hoy, a las 3 P. M., tendrá lugar la asamblea convocada por el Directorio del Club.

Local, San Alfonso N.o 7.

**CLUB SOCIAL DEMOCRATA "LA VANGUARDIA".**—San Francisco 264.—Se cita a asamblea para mañana, a las 9 P. M.

**CENTRO DEMOCRATA FRANCISCO BILBAO.**—Se cita a asamblea general para hoy, a las 3 P. M.

**CENTRO GUERRILLEROS DE LA DEMOCRACIA, FRANCISCO J. LIRA.**—Hoy tendrá lugar en este Centro la elección de Presidente, tesorero, secretario y directores.

La votación principiará, a las 9 A. M., para suspenderla a las 12 M., y se reanudará a las 2 P. M.

**CENTRO DEMOCRATA "LEALTAD".**— (Providencia).—Se cita a sesión para hoy, a las 9 A. M. Se recomienda la asistencia a la Comisión de Fiestas.

Los carnets están a disposición de los socios y se pide a los adherentes pasen a firmar los registros en nuestra Secretaría, Tegualda 1581.

**MANIFESTACION DEMOCRATA EN BUIN.**—Hoy se efectuará el almuerzo que ofrece el Director General de O'Higgins, señor Ernesto Márquez, a los dirigentes demócratas del departamento de Maipo.

**AGRUPACION DEMOCRATA DE "LAS CONDES".**—Hoy se efectuará la elección departamental.

La votación comenzará a las 9 A. M., hasta las 5 P. M. En la 1.a hora atenderán el sufragio, los señores Domingo Núñez, Luis Romero, Rafael Jorquera; a 2.a hora, los señores Juan de Dios Rojas, Luis H. Faúndez, Ernesto Romero; el local está ubicado en VicVtoria N.o 238. Después del escrutinio se efectuará la asamblea general.

REALIZACION de PIELES

Por fin de temporada se realizará desde mañana LUNES toda la existencia de abrigos, capas, echarpes y zorros, a mitad de su valor.

¡SEÑORAS! Visiten mañana mismo nuestra casa, para aprovechar los bajos precios que son un verdadero regalo. Se recibe también toda clase de hechuras y transformaciones; precios muy módicos.

PELETERIA CATEDRAL
CATEDRAL 1484, CASI ESQ. SAN MARTIN

¿CUAL ES LA PELICULA QUE UD. RECORDARA TODA LA VIDA?
"Las tragedias del amor"

Royal Garage
DIEZ DE JULIO N.o 627
Teléfono N.o 76. Mat

Este Garage cuenta con un Taller Mecánico montado con Maquinarias modernas de alta presición, y expertos mecánicos.
Embolos, pasadores y anillos para cilindros rectificados y garantidos.
Especialidad en reparación de Autos Cadillac y Buick.
SOLDADURAS AUTOGENAS
PRECIOS SIN COMPETENCIA

FABRICA DE ALHAJAS
ESPECIALIDAD EN TRANSFORMACION DE JOYAS
OBJETOS PARA REGALOS
Joyería Alfonso Molina e Hijo
Agustinas 804 - 808
esq. S. Antonio

HIPOTECAS
Dinero listo para colocar en primera y segunda partidas, de $ 18,000, $ 20,000, $ 50,000, $ 70,000 y $ 100,000.
HUERFANOS, 1153
JOSE LUIS SILVA

UN CONSEJO

Si le han echado a perder su ropa y le exigieron el valor del teñido o desmanchado, no se imagine que todas las tintorerías son iguales. Dirijase usted a una casa seria y verá la diferencia.
Por nuestra parte, le garantizamos que jamás hemos fracasado en 25 años de trabajos ejecutados a la alta sociedad de Santiago y provincias. Teñimos en todos los colores imaginables y desmanchados difíciles.

TINTORERIA "EL ARTE"
AGUSTINAS 851, FRENTE AL TEMPLO SAN AGUSTIN
Y DELICIAS 2193 (Portal)

**AL ECUADOR.**— Mañana embarcarán en Valparaíso con d tino a Quito, el Ministro del Ec dor señor Rafael Elizalde y señora. Se dirige también a Qu el segundo secretario de la L gación ecuatoriana señor Ra Peña Herrera.

**TE.** — Los miembros del mité France-Amerique ofrec ayer un té en honor del señor L Lapicque y señora.

**CENTRO FEMENINO DE TUDIO.**—Promete ser de un interés la velada del pró Martes 9, a las 6 1|2. El se Barros Lynch dará una inte te conferencia, y la señora briela Grandón de Ferrada tribuirá a hermosear esta v recitando algunas poesías d repertorio.

Se invita a las personas q deseen asistir.

**APERITIF CONCERT.**—La ñana de ayer congregó en la de Gath y Chaves una num y distinguida concurrencia jazz-band ejecutó con especia llo las últimas novedades de sica ligera, mereciendo su pretación un aplauso unánim

Notamos las siguientes llas:

Amunátegui Jordán, Corre reira. Montt Wilms, Prá Ba da, Stuven Zúñiga, Mena Orrego Vicuña, Suárez Larraín Aldunate. Matte Reyes Izquierdo, Condesa de tin Franklin, de la Cruz Valdés Freire, Amunátegui Huidobro, Amunátegui Lecar reira Montes, Vergara Blan randé Dávila, Rivas Freire Castillo. Cuevas Irarrázaval dés la Jara, Errázuriz Vial, Valdés, Irarrázaval de Lecaros Barros. Pereira Ir val, Pacheco Zegers. Puelma ller, Díaz de Pacheco, Alo Letelier. Bonitto de la Ma llips de Jaramillo, Phillips Cruchaga, Sanfuentes Torr ta María Valdivieso, del Ri nate, Vial Vial, Vial Verga Lira. Irarrázaval Barros; Fabres, López Edwards, Lóp gers, Guzmán Larraín. Muñoz, Paul de Viale Rig Subercaseaux. Cox Balmaceda rrain Bravo, Gonzáles Huidobro Rodríguez, Hune vín. Lecaros Garcés, Ríos Vergara Baeza, Balmaceda Lamarca Bello, Arroyo Ureta Valdés, Puga Fischer, Macher etc etr.

**LA SEÑORA CATALINA DE HERMANN.**— Nuestra dad será dolorosamente da con la noticia del falle to de la señora Catalina

Hermann, ocurrido en la ayer en esta capital.

Los bondadosos sentimien adornaban su buen cora fina educación le conquista el vasto círculo de sus re numerosos afectos.

El fallecimiento de la se Hermann enluta a dist familias de nuestra socieda

**ENFERMOS.** — Mejor ñúa don Hernán Edwards

—Guarda cama don Art za Olva.

—Se encuentra delicada tud la señora Amelia Cru Edwards.

—Enferma de cuidado cuentra la señora Carmen de Rodríguez.

—En el Pensionado de Sa te ha sido operada la seño rencia M. de de la Cerda.

Su estado es satisfactori

**A BUENOS AIRES.** — combinación transandina se dirigió a Buenos Aires milia Izquierdo Tupper.

**MATRIMONIO.**—Se ha para los primeros días de matrimonio del señor Migu tado Cruchaga con la señor quel Rojas Errázuriz.

**MATRIMONIO RIESCO MA-SILVA E.**—El Viernes presente se efectuará priva te, en casa de la novia, el monio de la señorita Elvir co Palma con el señor Be Silva E.

**MATRIMONIO DUBLE TIA - GARCIA HUIDOBRO NANDEZ.** —En la primera cena de Julio próximo será cido el matrimonio de la Mercedes García Huidobro nández con el señor Diego Urrutia.

Señora:

Si usted tiene canas y qu teñirlas, tenga cuidado con titurás.
L'ENEOL, es la mejor, po buena razón que es la tintura que aplica el señor bat y para usted es la garantía.

J. LOUBAT
SAN ANTONIO 203, ESQUI DE AGUSTINAS

::LANA ::
Para tejer en mucho colores a $ 36 el kilo
Ventas desde una madeja, nuestra Fábrica
LIBERTAD N.o 24
ENTRE HUERFANOS Y AV. PORTALES

Señorita Gabriela Renard Infante, cuyo matrimonio con el señor Enrique Vives Estévez quedó concertado ayer

**EN LA DIPLOMACIA.** — A bordo del vapor Oroya se embarcó ayer en Valparaíso, con destino al Norte el Ministro de Gran Bretaña, señor Tomás H. Hohler. Este distinguido diplomático visitará las provincias de Antofagasta y Tarapacá, para regresar en la primera quince de Julio próximo.

—A principios de Agosto partirá don Diego Dublé Urrutia a asumir su cargo de Ministro Plenipotenciario en Cuba y Venezuela.

**DON HUGO SILVA.** — Ayer se dirigió a Buenos Aires el redactor de esta Empresa, don Hugo Silva, acompañado de su esposa.

**DON ISMAEL EDWARDS MATTE.**—En Nueva York se ha embarcado en viaje a Europa, don Ismael Edwards Matte y señora.

**CONFERENCIA.** — Mañana lunes se llevará a efecto en los salones del Club Presidente Balmaceda, la conferencia que en conmemoración del asalto y toma del Morro de Arica dictarán el almirante en retiro don Javier Mar[illegible] y el Teniente Coronel retirado don Juan 2.o Meyerholz.

Con este motivo, el directorio de esa institución ofrecerá un almuerzo que tendrá lugar tan pronto como se realicen esas conferencias.

**A BOLIVIA.** — Ayer se dirigió a Bolivia en el vapor Teno, la señora María Ester Rossel de Flores.

**EN EL CLUB DE SEÑORAS.**— Esta cómoda sala de biógrafo cada día tiene mayor éxito, debido a sus espléndidas exhibiciones de reales atractivos.

Hoy, como de costumbre, habrá dos hermosas funciones de cine. La matinée a las 3 P. M., especialmente dedicada a los niños de nuestra sociedad, ha sido preparada para que los que asisten pasen un agradable y entretenido Domingo. Se exhibirá la divertidísima producción de Carlitos Chaplín, en seis actos, titulada "El Romance de Chaplín". Además, se pasará la preciosa comedia en dos actos, titulada "Mi Muñeca", obrita ideal para niños, donde una niñita pone en relieve toda su picardía para disculparse de haber quebrado la muñeca que tenía a su cargo. En el entreacto se servirá té o chocolate a quien lo desee. Entrada, niños, $ 1.70; grandes, $ 2.20.

En la especial a las 6 1|4 en punto, se estrenará la grandiosa producción titulada "La Rosa de Broadway", drama de emocionantes escenas de pasión y de dolor, de una mujer que creyó ciegamente en la nobleza del hombre amado. La notable actriz Mae Murray es la intérprete de esta película.

ALIMENTE SU GUAGUA
CON NUEVO Glaxo FRESCO

SI NO LA PUEDE CRIAR

GLAXO CREMA, Tarro Verde-Blanco, para nenes robustos y en tiempo frío. Este Glaxo, de invierno, tiene 20% crema.

GLAXO DESCREMADO, Tarro Marrón, para nenes delicados y en tiempo cálido. Este Glaxo tiene 14% crema.

CONSULTE CON SU MEDICO acerca de cuál Glaxo dar a la guagua y cuánto dar.

Glaxo es más económico que alimentos similares y es de mayor riqueza nutritiva. Compare precios y pesos netos. El tarro de 450 gramos neto es todavía más económico.

Véndese exclusivamente en Farmacias
Pida datos: REPRESENTANTE: CASILLA 1673 - SANTIAGO

- $ 2.00 -

BLOCKS DE 100 HOJAS PAPEL
HILO MARCA LATHROP HNOS.
$ 20 MIL IMPRESO
IMPRENTA
LATHROP Hnos.
1055 -:- HUERFANOS -:- 1055

## ALMUERZO

La señora Ana Bello de Edwards acompañada de la señorita Elvira Santa Cruz Ossa y de los señores Eliodoro Yáñez, Emilio Rodríguez Mendoza, Ministro de Chile en España; don Luis Orrego Luco, Ministro de Chile en Uruguay; don Pedro Rivas Vicuña, Ministro en Japón; don Arturo Calvo Mackenna, don Carlos Dávila, don Arturo Meza, don Luis Feliú Hurtado, don Conrado Ríos Gallardo y de don Emilio y Joaquín Edwards Bello, asistentes al almuerzo que ofreció anteayer en su elegante residencia de Providencia

## Consejos de la Comtesse Ivon

**NIÑOS Y GRANDES.** —

Toda persona débil por constitución o a consecuencia de desgastes físicos o por convalecencia, debe tratar de tonificarse y reponer sus fuerzas y para ello nada es más recomendable que el famoso **Codhipol** que prepara el **Laboratorio Chile** y se vende en todas las boticas del país. Es el tónico reconstituyente por excelencia para los niños y grandes, a causa del agrado con que se toma y lo rápidamente que ejerce su influencia.

**TEJIDOS DE MODA.** —

Continúa con gran furor el uso de los tejidos de lana y de seda que se llevan en todas formas. La **Tricoteuse, calle Agustinas 980**, la recomendamos como especialista en la confección de toda clase de trajes tailleurs, batas, capas, paletó tres cuartos, trajes para niños y tejidos en general, según los últimos modelos y sobre medida.

Sus precios son excepcionales. Una visita a esta casa la dejará plenamente satisfecha.

**EL MEJOR TONICO PARA EL ORGANISMO.** —

Las personas débiles y anémicas convalecientes necesitan un poderoso reconstituyente, cual es el **Cerebrol**, que estimula las funciones del corazón y del cerebro, regulariza la digestión, desarrolla el apetito, reconstituye los tejidos y los huesos da vigor, alegría y actividad y puede ser tomado por las personas más delicadas y los niños. Se vende en las Droguerías y buenas boticas.

**PERFUME DELICIOSO.** —

Hay tantas novedades que es difícil poder escoger; sin embargo, cuando se desee gozar de un delicioso baño perfumado en la toilette, no debe usarse otro que el **Agua de Colonia Pavlowa**, que vende la **Botica Italiana, Huérfanos 1020**, tiene aroma suave.

**LLOVERA SIN ESCAMPAR.** —

Este invierno va a ser terrible por lo crudo que se anuncia; según los pronósticos de "La Nación" — que ya están reputados de proféticos e infalibles —lloverá en forma no vista en muchos años anteriores, y además habrá nevazones y grandes fríos. Es pues, medida de prudencia, y buena economía comprar desde luego un buen impermeable, antes de que suban de precio, como ocurrió con suban de precio por la gran demanda que tendrán. Con tal fin, recomendamos especialmente la **Fábrica de Impermeables, calle Moneda 844**, donde siempre encontrarán el mejor surtido de modelos para señoras, caballeros y niños, todo confeccionado con telas de primera clase con corte irreprochable. Sus precios son bajísimos y en todo caso resultarán una economía por los largos servicios que prestarán.

**FRIOS GLACIALES.** —

Este invierno se caracterizará por sus fríos glaciales, que nos atormentarán por largos meses. Felizmente, la moda está de acuerdo con la necesidad e impone las pieles. **La Peletería Americana, de Alameda esquina de San Diego**, contribuye a solucionar la cuestión ofreciendo el selecto surtido de pieles de nutria, Kolinsky, Marta, Zibenila, Petit-Gris etc. que acaba de recibir y que vende a precios excepcionales.

Además esta casa tiene un taller especial para confecciones y transformaciones.

**BORAXOL.** —

Esta palabra se ha hecho popular en Chile, como el símbolo del mejor jabón de tocador, que suaviza, purifica y rejuvenece el cutis, debido a sus excelentes componentes, su perfume, y a su preparación tan cuidadosa; es el orgullo del **Laboratorio Chile**. No debe faltar en ninguna casa, ni en los necessaires de viaje, y las personas que sigan este consejo tendrán que agradecerlo por los excelentes resultados que obtendrán.

**PARA LA TOILETTE.** —

Hay miles de preparaciones recomendadas para el embellecimiento, que producen resultados contrarios. En cambio, la **Leche Crema, Rojo y Polvos Hamamelis, del doctor Davis**, evita y cura toda clase de afecciones al cutis, quita las arrugas rejuvenece. Sólo la vende su único importador: San Antonio 69.

**ATENCION CON LOS OJOS.** —

No hay nada más triste que perder la vista y quedar ciego. Es a lo que están expuestas las personas que no cuidan a tiempo sus ojos, a pesar de que nada les cuesta visitar el afamado **Instituto Optico de Rotter, Ahumada 264**, donde le atienden gratuitamente.

**PLAQUEES CHRISTOFLES.** —

Cuando se entra a un comedor lo que más atrae la atención son sus plaquées, tanto en el servicio de mesa, como en las piezas de centro, bandejas y los mil accesorios que sabe darse el lujo y el confort. Generalmente encontramos la marca Christofle cuando el servicio llama la atención por su elegante gusto artístico, como que es uno de los más altos exponentes de las industrias de lujo, con el cual se provee al mundo entero. Para formarse una idea de ellos, visítese la **Casa Mauricio Gasman, Pasaje Matte 58**, representante de esta casa y también de las estufas marca **Argentan** y **Alpaca Francesa**.

Además, ofrece hermosos objetos de plaqué y estatuas de bronce para regalo; da facilidades para el pago, aparte de que sus precios son muy bajos.

**LA CASA MAS BARATA.** —

En estas épocas de carestías y vida dura, es siempre agradable oír hablar de baratura, y sobre todo si ella es real y aprovechable. Hay en Santiago una casa de comercio que tiene bien sentada fama por lo barato que vende sus telas, por las novedades de sus surtidos de última moda, de los mejores gustos y por sus precios sin iguales. Casi no es necesario dar el nombre tan popular de Emilio Delporte, Bandera esquina de Rosas, donde pueden encontrar se todas las telas de otoño e invierno para trajes y abrigos a precios que nadie puede igualar en Santiago, pues recibe directamente sus mercaderías de la fábrica productora, sin pagar utilidades a casas intermediarias. Compare las calidades de las telas y sus precios y se hará cliente si ya no lo es.

**EL ALMA DE ALESSANDRI.** —

Sin duda, el Presidente Alessandri es el hombre más discutido entre amigos y enemigos y se le juzga con apasionamiento muchas veces, por actividades o acciones del momento, sin conocer el fondo de su alma, sus antecedentes íntimos, su vida anterior, lo que arroja torrentes de luz sobre su personalidad. Compre **El alma de Alessandri** en la **Librería Nascimento, Ahumada 125**, y está preparado para comprenderlo y discutirlo. Agregue **La Historia de la Revolución** y quedará plenamente documentado. Por ambas obras se hacen grandes descuentos en compras al por mayor.

COMTESSSE IVON

GRAN REALIZACION
Chalecos de Lana Vicuña
PARA CABALLEROS Y JOVENES A $ 38, CADA UNO
El más lindo surtido realiza la fábrica de
LIBERTAD 241
(ENTRE HUERFANOS Y AVENIDA PORTALES)

CASAS EN VENTA

EN SOLO $ 68,000.—BUENOS AIRES, cómoda casa moderna esquina, un piso recién terminada, construcción cal y ladrillos.

AGUSTINAS, un piso, construcción moderna. Todo confort. Precio: $ 80,000.

CARMEN, próxima Delicias. Gran casa elegante un piso muy buen frente. Es una oportunidad adquirir regia casa en $ 150,000.

JOFRE, próxima Lira cómoda casa moderna un piso, frente estucado, lindo hall, Precio de ocasión: 67 mil pesos.

EN SOLO $ 45,000 vendo próxima RIQUELME, casa un piso, seis habitaciones, hall, servicios. Muy bien tenida. Muy central.

SANTA ELENA, próxima Matta cómoda casas bajos, 8 piezas, gran patio. Muy buena construcción. Precio: $ 28,000

Y MUCHAS OTRAS DE HABITACION Y RENTA, MUY BIEN SITUADAS, A PRECIOS COMERCIALES, CUYAS ORDENES PUEDEN SOLICITARSE EN MI OFICINA:

1153 HURFANOS 1153

JOSE LUIS SILVA

DERMAL
Jabon de Tocador
Puro como la nieve de los Andes

Baile
GRANDES REUNIONES
De práctica para alumnos: SABADO, tarde, 5.30 a 8 Asistencia con invitación. Domingo, tarde, 5.30 a 8. Asistencia con invitación. Regia Orquesta Jazz Band.
Profesora PARADA.—Castro 706

TEATRO SANTIAGO
EMPRESA ERNESTO BOUQUET
Campañía Nacional de Comedias
ENRIQUE BAQUENA
HOY — Domingo 7 de Junio — HOY
Matinée, a las 3, gran éxito cómico
"LA COMBINACION DE WASHINGTON"
Vermouth, a las 6.15; noche, a las 9.15, el más grande suceso de hilaridad cómico-hípica
"Un carril por la banca"
Ultimas funciones. Mañana bodas de plata de "La Combinación de Washington".

TEATRO VICTORIA
EMPRESA ANSALDO LIMITADA
HOY — Domingo 7 de Junio — HOY
Compañía Argentina de Comedias y Sainetes
LUIS ARATA
Matinée, a las 3 P. M.:
"EN CASA DEL TAITA PANCHO" Y "BARATILLO DE MEDIA LUNA"
Platea, $ 5 con impuesto.
Vermouth doble, a las 6 P. M. Exito: Las comedias en tres cuadros:
"LAS CHICAS DE GURUCHAGA" E "INFIERNO GRANDE"
Noche, a las 9.30:
"BARATILLO DE MEDIA LUNA" Y "LAS CHICAS DE GURUCHAGA"
Vermouth y noche: Platea, $ 7 con impuesto.

Señorita Elvira Fuenzalida Silva, cuyo matrimonio con el señor Luis E. Bernal se efectuará privadamente hoy en casa de la novia

## MÚSICA

### CONCIERTO DE EMILIO TROMBEN

Esta tarde, a las 6.30, se presentará nuevamente en el Teatro Municipal este aplaudido violinista con el siguiente programa:

**Primera parte**

1.o Vitali, Ciaccona.
2.o a) Veracini, Largo.
b) Boccherini, Allegretto.
c) Pugnani-Kreisler, Preludio y Allegro.

**Segunda Parte**

3.o Pizzetti, Largo molto (La preghiera per gl'innocenti). Allegro finale, de la Sonata en la mayor para piano y violín.
4.o Soro, Romanza.
Zandonai, Allegro di concerto.
Paganini, Variazioni.

## TEATROS — CINES

### Teatro Victoria

Sigue con todo éxito su temporada la compañía argentina que dirige Luis Arata y que anoche estrenara la comedia: "Las chicas de Guruchaga".

"Las chicas de Guruchaga" es una comedia muy entretenida que Arata hace con toda habilidad secundándolo en forma muy eficaz la señorita Socatto que hace de madre de "Las chicas de Guruchaga", y que tiene a su cargo la responsabilidad de la obra compartiendo los aplausos con el resto de los artistas que le secundan hábilmente.

En la vermouth de hoy reprisarán esta comedia acompañada de... "Infierno grande", producción de Armando Moock que gustó la noche de su estreno y en la que Arata hace un cura de pueblo muy bondadoso y lleno de virtudes.

El programa de hoy es interesante, haciéndose como de costumbre tres funciones, matinée a las 3 con "En casa del taita Pancho" y "El baratillo de la media luna", en vermouth: "Las chicas de Guruchaga" e... "Infierno grande" y por la noche la reprise de "El cabo Scamione".

### La velada en honor de Vicentini

Como anunciamos ayer, el Miércoles próximo se efectuará en el Esmeralda la gran velada artístico-pugilística que un grupo de amigos de campeón ofrecerá a éste con motivo de su partida a Estados Unidos. Se ha confeccionado un espectáculo original y del más alto interés en que habrá para todos los gustos.

Vicentini boxeará con Uzabeaga, Lillo, De la Sotta, L Estay, Paco Ramírez con huasos de Petorca, la Gorda Petronila, Los Campolo completarán el espectáculo. Como número extraordinario se presentará la Rizal.

### Linda Thelma y sus canciones en el Esmeralda

Continúa siendo muy festejada por el público del Esmeralda, la simpática cancionista argentina Linda Thelma, artista de prestigio en su patria y que aquí llegó con el conjunto de Méndez.

Sus diversas canciones, todas ellas nuevas en Chile, han gustado extraordinariamente en especial las de nuestro compatriota Jorge Bohr, como "Cascabelito" y "Virgencita". También ha gustado mucho: "El organito de la tarde", tango de corte sentimental y de muy sentida letra, original de González Castillo.

Hoy Linda Thelma trabajará en las secciones vermouth y nocturna en combinación con la Paramount 1925: "Pecadores absueltos.

### Teatro Santiago

Con éxito sigue actuando en esta sala la Compañía que dirige el primer actor Enrique Báguena.

Hoy, en matinée pondrá en escena la comedia de Cariola y Malbrán, titulada: "La combinación de Washington".

En vermouth y noche se representará por tercera y cuarta vez: "Un carril por la banca".

Mañana se celebrará las bodas de plata de "La combinación de Washington", siendo éstas las últimas funciones que da la Compañía.

### El abono a la temporada Villaespesa

Continúa cubriéndose rápidamente el abono a la temporada de arte dramático español que presentará la compañía que preside Francisco Villaespesa.

El debut de la compañía si no hay inconvenientes en las llegadas de vapores se efectuará el Jueves con "El Místico de Rusiñol", para presentación de las dos primeras figuras de la Compañía Prudencia Grifels y Rafael Victorero.

Baile
CURSOS RAPIDOS Y PRIVADO
Recomendado especialmente a las personas que deseen iniciarse en el aprendizaje.
Academias para alumnos.—Lunes, Miércoles, Viernes y Domingo, de 6 a 8.—Prof. M. AGUILAR. Local: San Isidro 14.

APRENDA A BAILAR
Con el profesor JUAN VALERO, la más alta palabra profesional en Chile en la Danza de Salón, la autoridad en el arte y el "Profesor de los Profesores". La sociedad de todo el país solicita su enseñanza artística y de lujo de los bailes modernos, europeos y americanos. Consultas y clases diarias a domicilio y en su Estudio Selecto.
706 — CASTRO — 706
Gran Moda: LA HUPPA - HUPPA

LA UNION FABRIL
Ofrece a su clientela nuevos y hermosos modelos de Invierno
GRAN ELEGANCIA Y NOVEDAD
Preciosos estilos de ropa interior en colores y blancos.
PRECIOS DE OCASION
SE DAN FACILIDADES DE PAGOS
HUERFANOS 1901-Frente a Cienfuegos.

ONDULADORES PARA MELENAS
ENCONTRARA UTED EN LA
Mercería Internacional
ALAMEDA 2963, FRENTE AL PORTAL EDWARDS
TELEFONO 360, ESTACION

Belleza del Cabello
Pétrole HAHN
el gran restaurador del cabello

# Avisos oficiales de la Paramount Film S. A., Estado 250, Santiago - Chil

# ¡PUBLICO!

Usted tiene derecho a exigir de su teatro espectáculos de arte y el deber de acudir a ellos cuando realmente lo son. Exija películas Paramount y concurra cuando éstas se exhiban. Las producciones de esta marca son las mejores del mundo.

TRADE MARK Paramount Pictures

Los teatros de la Casa Glucksmann y de la importante firma Aurelio Valenzuela B· y Cía, pueden atestiguarlo con el éxito obtenido hasta hoy en sus teatros con la exhibición de las películas Paramount 1925.

LA BAILARINA ESPA&OLA, de Pola Negri.

y PECADORAS ABSUELTAS, de Bebé Daniels

LAS SIGUIENTES PELICULAS SON LAS NUEVAS PRODUCCIONES QUE SE ESTRENARAN EN LA SE MANA QUE COMIENZA MAÑANA EN EL TEATRO SPLENDID, PARA SEGUIR DESPUES EN TOD LOS DEMAS TEATROS DE LA REPUBLICA.

## SEXO ENEMIGO

### Por BETTI COMPSON

LAS MUJERES HERMOSAS O LOS HOMBRES QUE LAS PERSIGUEN ¿CUAL ES EL SEXO ENEMI ESTA INQUIETA MARIPOSA DE BROADWAY QUISO SABERLO POR SI MISMA. ¿LO CONSIGUIO SE QUEMO LAS ALAS EN LA EMPRESA?

Una muchacha moderna en abierta revuelta contra los hombres, buscando ansiosa al que la pueda feliz; con una gran curiosidad alimentada por su deseo de gustar de la vida pero sin experiencia.

Encuentra a todas las diferentes clases de hombres de Nueva York, el interesante, el poderoso, zador de fortuna, el bruto y aquéllos que buscan sólo un pasatiempo en sus relaciones con las mujeres.

Los atrae de diversos modos, desafiando convencionalismos, forzando su atención y haciéndose de ellos. Entonces, carando su instinto de mujer, despierta su compasión, encuentra en el sacrificio de felicidad buscaba, pues en él encuentra al elegido de su corazón.

## EL CULPABLE

### Por AGNES AYRES

Un fascinante y misterioso drama, que, presentado al principio en forma de comedia va asumiendo dualmente trágicos relieves, vertiginosa acción y mantiene hasta el final la ansiosa expectación del público.

El misterio que se encierra en su argumento está presentado en tal forma que nadie puede predec es el verdadero culpable del asesinato.

Es muy difícil que usted encuentre una obra que le provoque tanta diversidad y contrastes de sen tos, que los que usted experimentará si asiste a la exhibición de "EL CULPABLE",

## Aseguramos que la Película

# Monsieur Beaucaire por Rodolfo Valentin

Será la producción de mayor belleza que se estrenará en el año 1925. Si usted es persona culta, no solamente deberá asistir a su estreno, sino que está obligado a difundir su propaganda, que su exhibición será una página vívida de la historia; la nota de arte más refinada, la presentación más lujosa y artística que se ha hecho hasta hoy, el argumento de mayor interés que se ha co los momentos de mayor emoción que han podido imaginarse, las manifestaciones de amor más tiernas y sublimes que puede sentir el corazón de un hombre y una mujer, y finalmente la demostración tencialidad y energía que puede abrigar el temperamento de un hombre de capa y espada y la declaración de orgullo y altivez brotado de un gran corazón femenino.

No es posible calcular su valor, pero lo que podemos asegurar es que costó su filmación la fabulosa suma de 1.437,261 dólares. Aseguramos que esta película será la producción cinemato de mayor belleza que exhibirán los teatros de Chile en el año 1925.

Los mejores espectáculos son los de AURELIO VALENZUELA B. Y Cía. Vea usted los triunfos Paramount 1925 hoy en estos teatros

SETIEMBRE Y BRASIL

**Hoy** VERMOUTH Y NOCHE

PLATEA $ 3.20

ULTIMAS EXHIBICIONES DE LA TRIUNFAL PRODUCCION PARAMOUNT 1925, POR

## Pola Negri

### LA BAILARINA ESPAÑOLA

La hermosa novela de VICTOR HUGO adaptada con gasto de $ 5.000,000. Los amores del conde don César de Bazán con la radiante gitana Maritana, cuya belleza tentó hasta al mismo Felipe IV.

MATINEE A LAS 2.30 "Fortuna Doble" y Programa Bufo

HOY

SELECTA

A LAS 4.15

ESMERALDA

HIJAS PERDIDAS

PLATEA

$ 1.50

ESMERALDA y O'HIGGINS

**HOY** VERMOUTH Y NOCHE

SUPER PARAMOUNT

## Pecadores Absueltos

POR

BEBE DANIELS Y RICHARD DIX

Cinta del mismo estilo de

"MACHO Y HEMBRA"

La novela de dos enamorados que se casaron elevando sus almas hacia el Supremo Hacedor y tomando como testigos al cielo y al mar, y nada más.

Matinée: APARICION DE ANGEL y PROGRAMA BUFO

ELECTRA

"Lo que cada cual de funciones de especial y no te cine un extraordinario treno del First Nation "Lo que cada cual des prema y de arte exquisit trella Marie Prevost. Arg belleza que narra la hist que puso por testigo a l

Un selecto program ñará la proyección de la c

En matinée el último de Buster Keaton que tas y la cuarta época de vier de Montepin: "La pan".

SALA ORIENT

Las tres funciones de hu estrena este elegante morística de los Artista pretada por Douglas Fa "S. M. el Americano", yo argumento es a base más delicadas obras del rismo: Mark Twain, har apreciar una vez más dor del incomparable Dou

En especial y noche, mentos amorosos", por la la Negri, consagrada de las primeras estrellas temperamento apasiona esta obra una de sus pretaciones.

TEATRO IMPERIA

SAN DIEG

HOY

TRES GRANDES FU MATINEE DOBL 3 P. M.

segunda función de nante serial

LA HIJA AGUIL

Episodios 3, 4 y

LA VENGA DE TARZ

obra sensacional.

ESPECIAL NOC

DOS ESTRENOS

¡A dónde mujer? De

drama europeo de siones, y

EL HOMB DEL TATU

## La Compañía Renée Oro da hoy tres funciones

### "NIÑA DE LOS BESOS" Y "MOLINOS DE VIENTO" EN MATINEE Y "CONDESA BAILARINA" EN VERMOUTH Y NOCHE

Una acogida entusiasta mereció anoche la representación de "La condesa bailarina", la bella opereta de Stolsz, por los elementos de la Compañía Renée Oro.

La obra fué presentada en líneas generales en forma correcta, llamando la atención los bailables y los hermosos decorados. La interpretación mereció aplausos, especialmente para Juanita Risar y Eloísa Iturrat, tenor Tejel, Augusto Soto, Juanito Robles, Alberto Valera y Rojas.

La orquesta muy correcta a las órdenes del maestro Arce.

Hoy la compañía da tres funciones. En la matinée dedicada al mundo infantil da "La niña de los besos" y "Molinos de viento".

En las secciones sociales de vermouth y noche, se dará "La condesa bailarina".

Para pronto se anuncia el beneficio de Soto y la Iturrat y el estreno de "Llévame contigo".

## CIRCOS

### Exito del Circo de Fieras

Con un lleno completo debutó anoche en el Hippódrome Circo el gran Circo de FFieras que veníamos anunciando y que dará sólo tres funciones más en este local antes de dirigirse al Norte.

Hoy, como día festivo, dará tres funciones en combinación con biógrafo.

A las 3 empezará la matinée infantil con un programa cómico a cargo de los tonys y payasos del American Circus y terminará con una película cómica y de aventuras. A las 6 1|4 se llevará a efecto una vermouth pasándose la película "El tenorio invisible", obra cinematográfica de emociones y aventuras intensas.

A las 9 de la noche, se iniciará la función con una interesante película y continuará con el ameno espectáculo del Circo terminando con la presentación de las fieras y su domador.

EN EL ESMERALDA en vermouth y nocturna cantará **LINDA THELMA** EL JILGUERO CRIOLLO

MARTES: "EL SEXO ENEMIGO", por BETTY COMPSON

## TRES GRANDES FUNCIONES OFRECE HOY LA SALA IMPERIO

### En matinée, "La hija del Aguila" o "Napoleón", y el Programa Cómico N.º 22. — En la especial y nocturna, se estrena "Nupcias trágicas', por Alice Joyce.

Muy novedosos se anuncian los programas dominicales preparados para hoy por la Sala Imperio. En primer término anuncia una matinée infantil a gran orquesta con programas dobles que consultan el estreno de los episodios 3, 4 y 5 de la magnífica novela histórica en series titulada "Napoleón" o "La hija del Aguila". En estos capítulos la acción llega a sus fases más emocionantes con los atentados de que se hace víctima al Emperador Bonaparte, y de las aventuras que traman en torno de L'Aiglonne. Se titulan "Para matar al Emperador", "Los Archivos de policía", "Yo os amo", "La mirada del Aguila", "El asesino", "El Siniestro Fouché', "Laurencia" y "El Emperador". A continuación se proyectarán las graciosísimas comedias que forman el Programa Cómico N.o 22 y que se titulan: "El amor en automóvil", "Caballeros Malandantes", y "Agapito entre la espada y la pared". Trabajan en ellas Stan Laurel, y las chicas Mack Sennett con sus bufos favoritos y los animales amaestrados.

Las funciones especial y nocturna tienen como atractivo el estreno de la alta comedia social "Nupcias trágicas", obra Vitagraph de recio argumento que expone en forma novedosa las humillaciones y dolores que sufre una joven de aristocrática familia, que por circunstancias imprevistas cae en la pobreza y se ve obligada a buscar el alimento para ella y para su madre, enferma. Es bella y por eso todos se ofrecen para salvarla y para darle, si es posible, riquezas, pero piden en cambio de ello, la inhumana, la miserable compensación de los hombres: el honor, el amor. . .

Es ésa una obra vibrante, de asunto que interesa a todas las mujeres, porque encierra muchas lecciones. Se desarrolla en ambientes de gran lujo que dan ocasión para presenciar fiestas brillantes y derroche de elegancia en materia de trajes.

"Nupcias trágicas", se proyectará en especial y nocturna con programa musical extraordinario a cargo de la orquesta Grazioli.

## SPLENDID THEATRE

### Las grandes funciones de matinée, especial y noche

**"FEA, PERO SIMPATICA", EN LAS FUNCIONES DE MODA**

Con una película que difiere a casi todo lo presentado hasta ahora, se ha formado el programa de gran interés y atracción que ofrecen las funciones de 6.30 y 10.30 de hoy en el Splendid. Va el estreno de "Fea, pero simpática". Una magistral interpretación de la linda actriz Leatrice Joy del gracioso actor Matt Moore. Cuenta la novela de este film una historia conmovedora y más que todo humana. Es la vida de una muchacha a quien todas sus amigas encuentran fea. No hay peor desdicha para una muchacha que reconocerse fea. Esto es lo que aflige a Minnie. Sus amigas la desdeñan y los mozos le huyen o la ridiculizan. Esta situación para la pobre muchacha, era intolerable. Desesperada inventa un amor lejano, se escribe cartas de amor a sí misma como firmadas por un desconocido; se envía ramos de flores, cajas de bombones, etc. La noticia cunde como un reguero de pólvora y Minnie llega a tener su cierta importancia en el grupo de chiquillas. Pero, no faltó uno que descubriera la trama y otro que no la encontra tan fea. Siguen escenas encantadoras en las que la fealdad de Minnie se va transformando en una simpatía irresistible, hasta finalizar con el más delicioso de los idilios.

**EL PROGRAMA TRIPLE DE LA MATINEE**

Un programa escogido especialmente para la mentalidad y cultura de los niños, con tres películas extraordinarias, y de estreno, es lo que ofrece para la función de las 3 P. M. Va la deliciosa comedia gigante "Un susto a media noche". Creación de la encantadora Patsy Ruth, Miller y del gracioso Matt Moore. Esta película es una hora continua de risa.

Es la más graciosa visión de fantasmas cómicos, de esqueletos que lanzan bailes de moda, etc. A continuación irá el interesante film dramático "Un hombre de corazón". Protagonizado por el popular actor Thomas Meigham. Terminando con la comedia "Por no pagar el alquiler". Creación de Buster Keaton.

**En las funciones de 5 y 9.30 P. M.** — En estas dos funciones irá, a precios bajos, la exhibición del lindo drama de aventuras y de amores: "La araña y la rosa". Creación de la encantadora actriz Alice Lake. Argumento que relata el más bello romance de amor y caballería desarrollado en la época en que América estaba bajo la dominación española.

ODEON

Lo que estrena hoy.—En sus funciones de hoy estrenará este cine la película de amores y aventuras: "La araña y la rosa", creación de Alice Lake. En la matinée, irá el estreno de "Debutando en sociedad", y la "La repartidora de pan". Programa que será finalizado con una graciosa cómica.

AVENIDA MATTA

Un triple programa a base de obras grandes de esee salón. La matinée se hará con la "Rosa de Broadway", la gran producción de la acreditada marca Paramount interpretada por Mae Murray y "Secretos de la noche", por Madge Bellamy y James Kirwood.

La especial y noche se darán con la "Rosa de Flandes", de Raquel Meller.

El 10 en el Santiago

LA PELICULA MAS INQUIETANTE Y MAS DRAMATICA.

T. REPUBLICA

Dirección: Max Glücksmann

HOY — Matinée Triple

La linda serial:

"La repartidora de pan"

y la graciosa cómica gigante

Debutando en sociedad

ESPECIAL Y NOCHE

La grandiosa película:

Lo que cada cual desea

Creación de MARY PREVOST

## Teatro Municipal

HOY DOMINGO 7 DE JUNIO DE 1925

Concierto del eminente violinista italiano

**Emilio Tromben**

acompañado al piano por CARLOS PRINA

Gran piano cola de concierto

"BLUTHNER"

DE LA SUCESORA OTTO BECKER LIMITADA

Localidades en venta en la Casa Becker

# PERLA WHITE

SE PRESENTA **Mañana** EN EL **IMPERI**

Es la obra que debe ver toda niña, porque ella representa el más vigoroso ejemplo para quienes, al aspirar al matrimonio, se dejan seducir p oropeles

## ¡ MUJERES, CONOCED VUESTROS HOMBRE

Obra de regia intensidad dramática, realizada por. FOX con su peculiar maestría, en un ambiente de lujo y distinción social

TEMA:

El corazón femenino, lleno de misterios, y obedeciendo al impulso de su fragilidad, hace de un hombre su ídolo, impresionado por sus frases melosas, sin descubrir que ese ídolo tiene los pies de barro!...

Exc. Cía. Cinem. Italo-Chilena

OLYMPIA

Las tres funciones de hoy.— Tres funciones ha preparado para hoy Domingo esta elegante sala social, siendo la matinée, especialmente seleccionada para el público infantil con un programa de agradables aventuras y de base moral. Es este la comedia de Fox intitulada: "Conciencia culpable", que protagoniza el galán actor, Antonio Moreno.

La vermouth y la nocturna, se harán con el estreno de una elegante y simpática comedia francesa revestida de lujo y buen gusto, que lleva por título: "El guapo en el café concierto".

IRIS

Matinée: hoy en la matinée infantil a las 2 1|2 en punto, la 2.a función de "El misterio de la doble cruz" por la hermosa Mollel King y León Bary, una cómica de gran hilaridad y el drama de aventuras: "Sombras del Norte" por William Desmond.

Especial y noche, estreno de la super producción francesa de arte y gran aparato escénico, titulada "La Rosa de Flandes", interpretada por la hermosa y encantadora Raquel Meller.

FRANKLIN

Hoy 3 grandiosas funciones: Matinée, estreno de la 3.a función de la novela francesa: "La repartidora de pan" y el drama de aventuras y emoción, titulado: "Al abordaje" por Rodolfo Valentino. Además el programa cómico Universal, con las comedias: "Un terror peleando" por Billy Sullivan, "Mi muñeca" por Edna Marian y "Dificultades financieras". por Arturo Lake

En especial y noche: "El mandato del amor", comedia por Douglas Mac Lean y la comedia cowboyesca "Una fortuna de por William Desmond.

PRINCIPAL

(Ex-Unión Central)

COMPAÑIA DE OPERETA RENEE ORO

Hoy Domingo, TRES F Matinée, a las 3 P. M.

"MOLINOS DE VIE "LA NIÑA DE LOS B Vermouth, a las 6 P.

"LA CONDESA BAI Noche a las 9 P. M. "LA CONDESA BAI

**3 P. M.** COLOSAL MATINEE TRIPLE — RISA Y AVENTURAS —

UN ESPECTACULO DE ESTRENOS QUE NO ADMITE COMPARACION

1.° La más grande película cómica, graciosa historia de fantasmas y aparecidos:

**"UN SUSTO A MEDIA NOCHE"**

Una hora de risa continua, de sustos y cosquillas.

2.° La más simpática y delicada comedia dramática:

**"UN HOMBRE DE CORAZON"**

Creación del popular actor THOMAS MEIGHAM

3.° La más divertida de las cómicas:

**"POR NO PAGAR EL ALQUILER"**

Creación del hombre que no se ríe nunca y usa una chupallita de plato: BUSTER KEATON

## SPLENDID

DIRECCION: MAX GLÜCKSMANN

**HOY**

**6.30 y 10.30 P. M.** FUNCIONES DE MODA

GRAN ESTRENO DE LA DELICADA COMEDIA SENTIMENTAL

**"FEA, PERO SIMPATICA"**

LA PELICULA QUE HACE REIR Y LLORAR SIN INTENTARLO. CREACION DE LA ENCANTADORA

**LEATRICE JOY**

SECUNDADA POR EL GENIAL MAT MOORE

**Mañana:** ESTRENO DE LA 3.ª PARAMOUNT 1925 **El sexo Enemigo** POR BETTY COMPSON

## MUNDIAL

GALVEZ 447.-P. ALMAGRO.TEL.- 257, MATADERO

## y COLON

SAN PABLO, ESQ. TEATINOS—TEL. 2904, CENTRAL

EN ESPECIAL, 6.15 Y NOCHE, 9.30.— EL SUCESO EXTRAORDINARIO QUE CONMOVIO AL MUNDO. VIBRANTE HISTORIA DE AMOR, ODIO Y SENSACION.

**MATA HARI** O LA BAILARINA TRAGICA

10 ACTOS DE GRAN EMOCION

MATINEE DEL MUNDIAL.— 5 películas: Jack Hoxie en "El milagro del alambre de púas"; Dick Hatton en "Una cura radical", y 3 cómicas de risa ensordecedora.

MATINEE DEL COLON.— 6 películas Tempestad: "Cazando a un hombre"; Dick Hatton en "Una cura radical" y 4 cómcias de carcajadas sin fin.

## DELICIAS

ALAMEDA ESQ. S. ALFONSO.—TEL. 293, ESTACION

EL CINE DE LOS GRANDES ESTRENOS PRESENTA EN ESPECIAL, 6.15 Y NOCHE, 9.30 **2 Películas extraordinarias y de aplausos locos**

**LOS 2 AMORES**

Por la belleza Anna Q. Nilson. Obra de éxito grandioso. Récords de ternuras y emociones

**y DOUGLAS FAIRBANKS EN LOS 3 MOSQUETEROS**

MATINEE DEL DELICIAS.— 6 PELICULAS: DICK HATTON en "UNA CURA RADICAL"; BILLY SULLIVAN en "EL QUE PIERDE GANA", y 4 COMICAS DE RISA DESMANDIBULANTE Y HURACANADA.

## LOS ESPECTACULOS DE HOY DE LA SOCIEDAD AURELIO VALENZUELA BASTERRIA Y Cía.

### En el Setiembre y Brasil: "La bailarina española", por Pola Negri y Antonio Moreno; en el Esmeralda y O'Higgins: "Pecadores absueltos", por Bebé Daniels y Richard Dix. — Las cuatro grandes matinée infantiles. — En el Esmeralda, en selecta, se dará "Hijas perdidas"

Una escena de "Pecadores absueltos"

Una escena de "La bailarina española"

Los teatros de la Empresa Valenzuela Basterrica y Cía., presentan hoy un programa extraordinario en todas sus funciones dominicales.

Las secciones vermouth y nocturna se hacen con las dos grandes producciones Paramount 1925, que tan entusiasta acogida ha tenido del público.

En el Setiembre y Brasil se dará: "La bailarina española", la recia creación de Pola Negri, Antonio Moreno y Wallace Beery y cuyo argumento está basado en la famosa novela "Don César de Bazán", de Víctor Hugo.

Pola Negri en esta obra pone de relieve toda la inmensidad de su talento interpretativo y todo el vigor dramático que pone en todas las concepciones a su cargo, creando en forma única ese tipo complejo de mujer amorosa y apasionada de la gitana Maritana.

Antonio Moreno, el popular actor español, compone con emoción y amor ese tipo noble y caballeroso del hidalgo don César de Bazán y por último Wallace Beery, el creador de "Ricardo corazón de león", da singular valorización al carácter del sombrío y siniestro Felipe IV.

En el Esmeralda y O'Higgins, se da la apasionante obra de Bebé Daniels y Richard Dix, "Pecadores absueltos", y en que esta pareja de artistas hacen un trabajo intenso y pleno de emociones.

"Pecadores absueltos", es un canto al amor y en donde se valoriza en toda su amplitud el concepto amoroso en toda su pureza; de ahí que apenas los protagonistas vuelven al seno de la civilización empiecen a ser víctimas del odio y de la insidia.

Las funciones de matinée se hacen con programas seleccionados con la severidad que es tradicional en la empresa Valenzuela Basterrica y Cía., y que demuestran su anhelo de presentar obras apropiadas a las mentes infantiles.

Así el programa del Setiembre y Brasil está compuesto de vistas tan interesantes como "Fortuna doble", por William Desmond, "Mujer peligrosa", por Wanda Wiley, "Marinero a la fuerza" por el guatón infantil Buddy Messinger y la histórica histórica Sir Walter Raleigh.

En el Esmeralda y O'Higgins, se darán las mismas películas, menos "Fortuna doble", que será reemplazada por "La aparición de un ángel", por Yakima Canutt y que relata las aventuras que suceden a un cowboy que se pesca una moninge.

En la sección selecta del Esmeralda se dará: "Hijas perdidas".

En las secciones vermouth y nocturna del Esmeralda cantará Linda Thelma y en el O'Higgins se dará: "Mujer peligrosa", como cómica final.

### ALAMEDA Y VICTORIA

**Las tres funciones de hoy.** — Estos cines centrales ofrecerán hoy en matinée un programa doble de llamativo interés. En primer término va la primera función de "La hija del Aguila", cuyo argumento muestra una de las sensacionales épocas de Napoleón. A continuación reprisarán el 2.o Programa Cómico, compuesto de las siguientes comedias: "Intimidades del cine", "Cuidado, por favor" y "El fantasma de Agapito", creación de Larry Semon, Will Rogers, y de la trouppé Mack Sennett.

En las secciones de moda, especial y nocturna, será dado a conocer el estreno de la cinta titulada: "Niñas bien en casas mal". Trátase de una comedia de sabrosas situaciones, cuyo argumento muestra una trama ingeniosamente urdida, estando nutrida de episodios, que mantendrán en constante hilaridad al público asistente. La interpretación de la obra corre a cargo de Johnny Hinnes, siendo secundado por Faire Binney.

### REPUBLICA

Sus programas de hoy.—Esta sala estrenará, en sus funciones de especial y noche, la grandiosa película extra: "Lo que cada cuál desea". Una interpretación de la encantadora actriz Mary Prevost. Novela de lujo inmenso que relata la aventura suprema de una encantadora sirvientita que se casa con el hijo de una elegante familia de millonarios.

En matinée irá el estreno de un interesante programa de triple atracción. Va la exhibición de la linda serial: "La repartidora de pan", y la graciosa comedia gigante "Debutando en sociedad", creación del hombre más feo del mundo, Bull Montana. Terminando con la exhibición de un gracioso film en dos partes.

### SELECTA

Hoy dará este cine de la calle Chacabuco, tres funciones:

Matinée a las tres: Triple programa: "Un grito en el Oeste", por Lester Cuneo y Alma Deer.

"Cinco días de vida", por Sessue Hayakawa y la cómica "Sola en el mundo", por Wanda Wiley.

Especial y noche: estreno del sensacional drama de aventuras "El milagro del alambre de púas", por Jack Hoxie y programa de cómicas Universal.

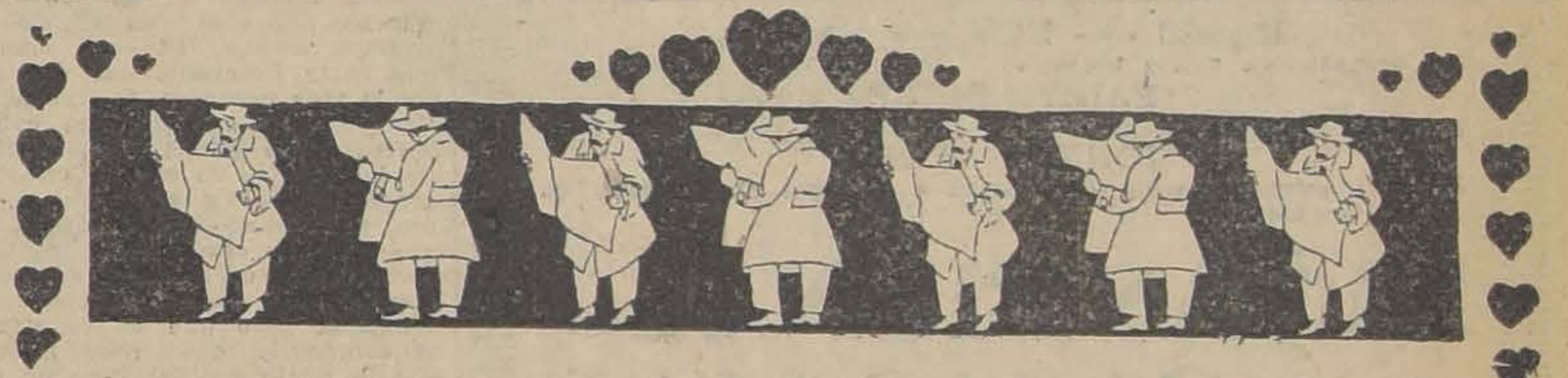

## ¡De qué habla todo el mundo?

¿Del frío?.... No....
¿De los sucesos de Iquique?.... Tampoco
El mundo habla sólo de una película.

DE LA PELICULA QUE USTED RECORDARA TODA LA VIDA.

DE LA UNICA PELICULA QUE HABLA AL CORAZON, QUE TRAZA EL DRAMA HUMANO Y DOLOROSO QUE TODOS VIVIMOS....

DE LA PELICULA CUMBRE DE LA PANTALLA ALEMANA, INTERPRETADA POR EMIL JANNINGS Y MIA MAY.

DEL DRAMA VIOLENTO Y ENERGICO EN QUE BATALLAN LAS PASIONES Y EL AMOR ES HEROICO, PERVERSO, TERRIBLE.

DE LA GRAN PELICULA

**"LAS TRAGEDIAS DEL AMOR"**

QUE SE ESTRENARA EL MIERCOLES 10 EN EL TEATRO SANTIAGO

## T. FRANKLIN

A LAS 2.30 COLOSAL MATINEE DE TRIPLE —: ATRACCION :—

**"LA REPARTIDORA DE PAN"**

CAPITULO TERCERO

**"AL ABORDAJE"**

POR RODOLFO VALENTINO
Y PROGRAMA COMICO UNIVERSAL

ESPECIAL A LAS 6.30 Y NOCHE A LAS 9.30

**DOUGLAS MAC LEAN**

EL MANDATO DEL AMOR

**WILLIAM DESMOND**

EN "UNA FORTUNA DOBLE"

EMPRESA: A. NAVARRETE. — LA EMPRESA PRESTIGIADA, PRESENTA EN SUS TEATROS

### ATENAS

MAESTRANZA ESQUINA AVENIDA MATTA

MATINEE: 2.30.

PROGRAMA COMICO. — SELECTA 3.30

**MISTER RADIO**

### EXCELSIOR

INDEPENDENCIA FRENTE ESC. MEDICINA

MATINEE DOBLE: 2.30.
FINAL DE LA SERIE

EL JINETE MISTERIOSO

**NAPOLEON**

### PROVIDENCIA

MANUEL MONTT ESQUINA PROVIDENCIA

MATINEE DOBLE: 2.30.
LUCIANO ALBERTINI EN

**MISTER RADIO**

Y FINAL DE LA SERIE

EL JINETE MISTERIOSO

ESPECIAL Y NOCHE EN LOS TRES TEATROS. — ESPECIAL Y NOCHE

**COSTANCE TALMADGE**

LA MAS CELEBRE DE LAS GRANDES SIMPATIAS DE LA PANTALLA, EN LA ULTIMA CREACION SOCIAL DE LUJO, ENCANTADORA Y ESPIRITUAL COMEDIA

**PAULINA LA CORISTA**

**HOY** MATINEE INFANTIL DOBLE A GRAN ORQUESTA ::: EL MEJOR ESPECTACULO PARA NIÑOS, A LAS 3 P. M.

EPISODIOS N.os 3, 4 Y 5, CORRESPONDIENTES A LA SEGUNDA FUNCION DE LA GRANDIOSA NOVELA EN SERIES, BASADA EN LA VIDA DE AMORES Y AVENTURAS DE

# NAPOLLON LA HIJA DEL AGUILA

## PROGRAMA COMICO No. 22

LARRY SEMON, en AGAPITO ENTRE LA ESPADA Y LA PARED; STAM LAUREL, en CABALLEROS MALANDANTES; MACK SENNETT, en EL AMOR EN AUTOMOVIL (las chicas en la playa

# IMPERIO

No siempre la belleza es factor de éxito. A veces es el mayor obstáculo cuando se quiese surgir sin desmedro del honor

**HOY** ESPECIAL 6.30 —:— NOCTURNA 9.40 P. M.

NOTABLE ESTRENO SOCIAL DE ARTE

La Chilean Cinema Corp. presenta a la célebre actriz, favorita de nuestro público

## ALICE JOYCE

EN LA ALTA COMEDIA VITAGRAPH DE LUX

# NUPCIAS TRAGICAS

Lo que tiene una joven ... familia se ha ... por mantener ... dre enfer...

## PROXIMOS ESTRENOS

### A TRES DIAS DEL ESTRENO DE "MONNA VANNA" EN LA SALA IMPERIO. — UN ACONTECIMIENTO ARTISTICO.

El público santiaguino ha seguido con interés los anuncios que se vienen haciendo respecto al estreno de una adaptación cinematográfica de la obra maestra de Maurice Maesterlinck: "Monna Vanna", que se efectuará el Miércoles próximo en la Sala Imperio. Este estreno ha provocado grandes expectativas por las referencias que se tienen a través de juicios extranjeros acerca de los méritos de la producción. Hemos ya reproducido varios de ellos. Ahora copiaremos algunas líneas de la crítica hecha por el conocido escritor español Ariza, a raíz del estreno de "Monna Vanna", en España:

"Como obra de espectáculo, dice Ariza, esta película de origen alemán, es superior a todas las que se han presentado en los últimos tiempos a comparable por su alcance a "Intolerancia", a la que quizá aventaje en muchos detalles. Hay escenas en las que están presentes ocho a diez mil guerreros. La fidelidad de la presentación, vestuario y arquitectura de la época, es perfecta en todas las cintas europeas. La continuidad ha sido desarrollada con talento y la fotografía no tiene defectos. La interpretación es admirable: Lee Parry es una belleza germánica de ojos intensamente expresivos y formas hermosas. El general florentino Vtelli, es un noruego de apolínea figura: Olaf Fjord. El pisano es el excelente actor Howes Storm, etc., etc. En presencia de "Monna Vanna", se piensa que si los europeos quieren recuperar los mercados de películas no pueden elegir mejor camino que este de las producciones de época y gran espectáculo, en las que sin duda superar a los norteamericanos". Hasta aquí Ariza. Dice en verdad bastante de lo que es la cinta que se estrenará el Miércoles en la Sala Imperio, y que se dará completa en una sola función.

## Cines ALHAMBRA y VICTORIA

HOY Gran matinée infantil con programas dobles

Primeros episodios de la magna serial

# -NAPOLEON-

o "LA HIJA DEL AGUILA"

Capítulos: EL TENIENTE BONAPARTE — LA NIÑA DE LAS CARCELES y

## PROGRAMA COMICO N.o 21

"El fantasma de Agapito"

"Cuidado por favor"

"Intimidades del cine"

Especial — HOY — Nocturna

La encantadora actriz ingenua

FAIRY BINNEY

y el simpático actor galán

JOHNNY HINES

en la graciosa comedia de amores e intrigas desarrollada en lujosos ambientes,

# NIÑAS BIEN en CASAS MAL

obra de grandes emociones y agradables idilios.

## Niños

## el Teatro Miraflores

PRESENTA HOY EL SIGUIENTE PROGRAMA

Primera Función, a las 2.30 P. M.

El hermoso poema de la Condesa de Segur:

**UN BUEN DIABLILLO**

E Interesantes ACTUALIDADES

Segunda Función, a las 4.30 P. M.

GRAN SUCESO INFANTIL

Estreno de la

COMPAÑIA DE MARIONETES

Dirigida por DELL'ACQUA

1.ª Parte: "El Castillo Encantado".

2.ª Parte: "La Danza Macabra".

CINEMATOGRAFO

"Jonás en el vientre de la ballena"

Tercera Función, a las 6.30 P. M.

La grandiosa película que resucita la época de las Cruzadas:

**HUMANIDAD**

Por WERNER KRAUSS y LIA EIBENSCHIETZ

Debido al largo metraje de esta película se recomienda puntualidad.

## Teatro Miraflores

CALLE MIRAFLORES, N.º 378

### "La noche del Sábado" se estrenará el Martes en el Splendid

Para las funciones del próximo Martes de Moda, ha fijado la Casa de Max Glücksmann, el estreno en el Splendid, de la magnífica producción cinematográfica de "La noche del Sábado", Super producción Paramount, dirigida por Cecil B. de Mille, e interpretada por Conrad Nagel, y la encantadora Leatrice Joy. Es esta obra una historia extraída de la vida misma, con todos los dolores y las pequeñeces que la vida nos enseña a cada paso. Casi todas las películas culminan siempre con una escena de "beso final" o un casamiento a todo bombo. "La noche del Sábado" comienza precisamente donde terminan todas las películas. Pocas películas estudian mejor las fases del amor que ésta. Cecil B. de Mille ha sabido, en "La noche del Sábado", mostrarnos algunas graves enfermedades del corazón. Juegan en esta película el amor con los convencionalismos sociales, llegando a demostrar que la educación y la elegancia que se ha ido trasmitiendo y refinando, de siglos atrás, en algunas familias, no puede alterar con gentes de menor estado social, aunque el amor verdadero actúe de por medio. Así, en este film, hay dos dramas que marchan al unísono, dos matrimonios, el de un noble y millonario con una muchacha humilde y el de una elegante chiquilla de sociedad con un apasionado chauffeur. Se quieren, pero es inútil.

Todo tiende a demostrar que son distintos, que hay entre ellos un abismo que sólo se subsanaría por siglos de sangre y de educación. Esta obra está presentada con lujo y magnificencia. Escenas de grandes bailes sociales, en los que las parejas asisten en los más elegantes y encantadores trajes de baño completan y alegran esta magnífica producción.

### La Paramount en plena actividad

EL EXITO OBTENIDO CON "LA BAILARINA ESPAÑOLA" Y "PECADORES ABSUELTOS"

Como lo había ofrecido, la Paramount se encuentra en plena actividad estrenando dos películas por semana de su producción 1925.

Esta semana se estrenarán dos nuevas películas en el Splendid; mañana Lunes "El sexo enemigo" por Betty Compson, que nos muestra la vida nocturna de Nueva York, Broadway y sus grandes cabarets frecuentados por la alta sociedad. Es la historia de una muchacha de grandes dotes y aspiraciones, pero con poco conocimiento de la vida, que trata de encontrar entre los diversos tipos de hombres que la asedian, a aquel que pueda asegurar su felicidad, pero que es vencida por la compasión que hace nacer en ella la triste condición de un pobre ser degenerado por el alcohol.

El Miércoles 10 se estrenará en el mismo teatro "El culpable", obra de intenso interés dramático con sus puntos de comedia, cuya trama gira alrededor de un crimen misterioso.

# IMPERIO

MIERCOLES

# 10

LA FECHA QUE USTED NO DEBE OLVIDAR!

El mayor suceso artístico y social de la temporada Estreno de la portentosa adaptación cinematográfica de la obra genial

— DE —

## Maurice Maeterlinck

# MONNA VANNA

EXTRAORDINARIA

SUPER - FOX

¿SABEIS QUIEN ES MONNA VANNA?

Es aquella mujer de espléndida hermosura, toda amor y piedad, que por salvar a su pueblo del hambre durante las luchas entre Pisa y Florencia, va desnuda a ofrecerse en holocausto al general que sitiaba su ciudad.

¡PASION, HEROISMO, BELLEZA MAGNIFICENCIA!

La obra completa en una sola función

¡DISTINGUID! ¡NO CONFUNDIR!

Localidades numeradas en venta en boletería

Mañana reaparece Perla White en el Imperio.—Con una obra considerada por la crítica como la más completa de las producciones editadas por casa Fox, y tituladas: "Mujeres, conoced vuestros hombres", se presenta mañana en la Sala Imperio la aclamada actriz americana, Perla White. La obra en referencia tiene un tema pasional hondamente subyugante y conmovedor, dedicado especialmente a las mujeres jóvenes que, al aspirar al matrimonio, se dejan seducir a veces por falsos oropeles. Esta historia, que lo es también la de muchas jóvenes, nos hace ver la fragilidad del corazón femenino, que se deja impresionar por las frases melosas de un hombre, a quien convierte en su ídolo, sin sospechar que ese ídolo puede tener los pies de barro. La cinta está montada con un lujo fastuoso, digno de la actriz que tiene como protagonista, y su desarrollo se realiza en un ambiente de distinción social incomparable. Esta película pertenece a la exclusividad de la Cinematografía Italo Chilena.

### EMIL JANNINGS EN "LAS TRAGEDIAS DEL AMOR", LA ... PELICULA ALEMANA QUE SE PRESENTARA EL MIE... COLES EN EL TEATRO SANTIAGO

Todo Santiago ha sido atraído con la copiosa y original propaganda que se viene haciendo en torno a esta grandiosa producción del cine germánico, pero más sorprendido ha de quedar cuando se sepa que se está transformando un teatro especial para darla a conocer al público.

En efecto, el teatro Santiago ha sido casi totalmente refaccionado en su interior, aparte de las elegantes ornamentaciones que se han colocado en el foyer; pero todo ésto es casi sin importancia junto a la iluminación extraordinaria que se dará a esta sala la noche de estas veladas que prometen, ser las más interesantes del año en la vida del cine.

Es lógico pensar que tales preparativos tienen que guardar relación con el espectáculo que se anuncia ya que de otra manera resultaría un absurdo atraer al público con simples exterioridades; pero el éxito artístico del espectáculo y su atracción están asegurados de antemano tratándose de "Las tragedias del amor", la obra más perfecta que ha salido de los estudios alemanes, tanto por su presentación técnica, como por la poderosa intriga real y humana que mueve los personajes de la obra. Se suma a esto el valor interpretativo de la obra entregado a verdaderos colosos de la pantalla como Emil Jannings, y Mía May, dos actores completos que marcan la máxima ascención de la interpretación cinematográfica.

Emil Jannings sorprende por la multiplicidad de expresiones, por la plasticidad sugestiva de su gesto, por el talento y el co... la psicología humana q... en la creación de ese t... consumido y dominado p... como puede ser domina... un niño que no ha ... en la adolescencia. Es ... parangón para este artis... que realiza aquí la pl... presión colorista y la ... dad de una figura huma... talla.

Esta gran película ... mada a producir una ve... lución en el gusto del ... jará una huella mem... anales del cinematógra...

La exhibición de las "T... Amor", se llevará a ... coles 10 en el Teatro ...

RETENGA ESTA FECHA:

**10 DE JUNIO**

Y ESTE SITIO:

**Teatro Santiago**

PROGRAMAS DE HOY

**IMPERIO.**—Matinée "La hija del águila", 2.a y cómica 22.

Especial y nocturna, "Nupcias trágicas".

**ALHAMBRA Y VICTORIA.**—Matinée "La hija del águila" y cómica 21.

Especial y nocturna "Niñas bien en casas mal".

**IMPERIAL.**—Matinée "La hija del águila", 2.a, y "La venganza de Tarzan".

Especial y nocturna "¿Dónde vas mujer? ¡Detente!". y "El hombre del tatuaje".

**AVENIDA MATTA.**—Matinée "La Rosa de Broadway", "Secretos de la noche" y cómicas.

Especial y noche "La Rosa de Flandes".

**ESMERALDA.**— Matinée "Aparición de un angel" y programa cómico; Selecta "Hijas perdidas"; vermouth y noche "Pecadores absueltos" por Bebé Daniels y Richard Dix y Linda Thelma.

**O'HIGGINS.**— Matinée "La aparición de un angel" y programa cómico; vermouth y noche "Pecadores absueltos" por Bebé Daniels y Richard Dix, y "Mujer peligrosa", por Wanda Wiley.

**SETIEMBRE.**— Matinée "Fortuna doble", "Mujer peligrosa", "Marinero a la fuerza" y "Sir Walter Raleigh"; vermouth y noche "La bailarina española" por Pola Negri, Antonio Moreno y Wallace Reid.

**BRASIL.**—Matinée "Fortuna doble", "Marinero a la fuerza", "Mujer peligrosa" y "Sir Walter Raleigh"; vermouth y noche "La bailarina española", por Pola Negri, Antonio Moreno y Wallace Beery.

**DIECIOCHO.**—Matinée "El papa soltero" por Thomas Melkhan; variado programa cómico Universal. 6.30 y 9.30 P. M., "Los dos amores" por Ana Q. Nilson.

**SPLENDID THEATRE.**— 6.30 y 10.30 P. M., "Fea, pero simpática", creación de Leatrice Joy y Matt Moore.

5 y 9.30 P. M., "La araña y la rosa", creación de Alice Lake. 3 P. M., "Un susto a media noche" por Patsy Ruth Miller, y Matt Moore; "Un hombre de corazón" por Thomas Meigham, y "Por no pagar el alquiler" por Buster Keaton.

**AVENIDA.**—Matinée doble "Mata Hari, la bailarina trágica" y 18.o programa cómico Imperio. Especial y noche "La mujer atada", por Betty Compson.

**PEDRO DE VAL...** née "El jinete mister... lliam Desmond.

En especial y noche "... la cinta de terciopelo".

**ODEON.**—Especial y ... araña y la rosa" por ... Matinée "La repartidor... "Debutando en socied...

**HOY** 6.20 - 9.30

Platea: $ 2.70

# AVENID...

VICUÑA MACKENN...

—: Cía. Cinem. Italo-Chil...

MATINEE DOBLE GIGANTE, a las 3.

La sensacional novela GAUMONT de aventur... espionaje:

## Mata Hari, La Bailarina trág...

y los grandes tanques de risa qué comprenden el

18.o PROGRAMA COMICO IMPERI...

"OFERTA Y DEMANDA", por Mack Sennett;

"LOS MELLIZOS", por Bull Montana,

"UN ALIADO MONUMENTAL", por los artistas ... shinne.

ESPECIAL 6.20—Reuniones Sociales de Gran Mo... NOCHE, 9.30

ORQUESTA DEL SOLAR: Platea: $ 2...

Estreno de la grandiosa producción pasional ... ramount

## LA MUJER ATADA

La más completa creación de la encantadora ...

BETTY COMPSON

TEMA: Las mujeres siempre admiran al homb... rado y virtuoso, pero terminan por enamorarse de ... do y vicioso.

# IRIS

Castro 130. Teléfono Inglés 3766

—: HOY :—

**NOVEDADES.**—Especial "¿A dónde vas, mujer? ... Matinée "Ahí viene la ... programa cómico.

**APOLO.**—Matinée, ... jinete misterioso"; espe... "Tormentos amorosos".

COLOSAL MATINEE, A LAS 2 1|2 EN PUNTO

Segunda función de "EL MISTERIO DE LA DOBLE CRUZ" por la Mollie King y León Bary.

## "SOMBRAS DEL NORTE"

por William Desmond y cómica final.

ESPECIAL DE GRAN MODA A LAS ... NOCTURNA A LAS 9.30

El éxito francés del año

## "LA ROSA DE FLAN...

por RAQUEL MELLER. Entrada doble.

# T. Novedades

MATINEE "AHI VIENE LA NOVIA" y ... GRAMA COMICO

ESPECIAL Y NOCHE: "¿A DONDE VAS MUJER? ¡DETENTE!"

# "MINERVA"

SAN PABLO

ESQUINA CHACABUCO

ESPECIAL A LAS 6 EN PUNTO. NOCHE 9.30. PROGRA...

Regio estreno

## "Las Tres Llav...

la novela deliciosa de SUERTE, MUJERES, DINER... por los astros: Edith Roberts, Miss Dupont, Stuard Hol... Mulhall. Y el más emocionante drama de aventuras "EL ... JACK" por Jack Perrin.

Matinée TRIPLE. "UN GRITO EN EL OESTE", aventuras por Ester Cunes. "CINCO DIAS DE V... Gessue Hayakawa y "SOLA EN EL MUNDO", cómica.

## TEATRO Av. MATTA

HOY: MATINEE TRIPLE, A LAS 3

MAE MURRAY EN SU ULTIMA Y SUPREMA CREACION PASIONAL, TITULADA

LA ROSA DE BROADWAY

Y ADEMAS

LOS SECRETOS DE LA NOCHE

Y COMICAS

ESPECIAL 6.30 Y NOCHE 9.30 —:— GRANDIOSO ACONTECIMIENTO

UNA JOYA CINEMATOGRAFICA, EN LA QUE REAPARECE LA ACTRIZ DIVINA

RAQUEL MELLER EN LA VISION ARTISTICA, GEMELA A "KOENIGSMARK" Y "VIOLETAS IMPERIALES"

## LA ROSA DE FLANDES

Esta película encierra bellezas inenarrables. Hay instantes descritos con una fuerza emocional, subyugadora y hay también escenas de ternura y de sentimientos que llegan al corazón. Es una página histórica....

## La más grandiosa visión de CECIL B. de MILLE

UNA PELICULA DOLOROSA COMO UN SOLLOZO, DELICADA COMO UNA LAGRIMA Y DE LA TERNURA DE UN BESO:

# LA NOCHE DEL SABADO

SUNTUOSA PRODUCCION DE MARAVILLOSO LUJO QUE ASOMBRARA A TODOS

¿Pueden ser felices un millonario casado con una mujer humilde o una niña elegante con un apasionado chofer?

Creación de la divina pareja Conrad Nagel y Leatrice Joy

## Splendid -- MARTES

a Paramount Picture

EXCLUSIVIDAD: MAX GLUCKSMANN

**REPUBLICA.**—Especi... "Lo que cada cual dese... Prevost. Matinée, "... sociedad" por Bull Mo... repartidora de pan" po... Desprez.

**POLITEAMA.**— Matinée: ... partidora de pan" y "... Selecta: "Arriba y a ellos"... Especial y noche: "Un ... che".

**OLYMPIA.**— Matinée: "... pable", por Antonio More... che estreno de la lujosa ... cesa, "El guapo en el ca...

**EXCELSIOR.**— Matinée: ... jinete misterioso" y primer ... la serie "Napoleón". Especi... "Paulina, la corista" por C... madge.

**ATENAS.**— Matinée: progra... Selecta: "Mister Radio", por ... bertini. Especial y noche: "... corista" por Constance Talma...

**PROVIDENCIA.**— Matinée: ... dio", por Luciano Albertini y ... serie: "El jinete misterioso" ... noche: "Paulina, la Corista", ... ce Talmadge.

**IRIS.**— Matinée: La fam... misterio de la doble cruz" ... King y León Bary, una ... bras del Norte" por Willia... Especial y noche: "La Rosa ... por Raquel Meller.

**SALA ORIENTE.**— Matinée: ... Americano" por Douglas Fairbanks ... Especial y noche: "Tormentos ... por Pola Negri.

**ELECTRA.**— Especial y noche ... cada cual desea". Matinée: ... dora de pan", 4.a época: "... el alquiler", "Desidenia, ... "El hombre contra la mujer".

**MINERVA.**— Matinée: "Un g... Oeste", por Lester Cunes; "Cinco ... vida" por Sessue Hayakawa y ... mundo" por Wanda Wiley. ... che: "Las tres llaves" por ... Mia Dupont y "El valiente ... Jack Perrin.

**SELECTA.**— Matinée: "Un g... Oeste" por Lester Cunes; "Cinco ... vida" por Sessue Hayakawa y ... mundo" por Wanda Wiley. ... che: "El milagro del ... por Jack Hoxie y programa ... Universal.

## ALMUERZO EN HONOR DE S. E.

A mediodía de ayer, el Director General de Policías, señor Julio Bustamante, ofreció en su casa quinta un almuerzo íntimo a S. E. el Presidente Alessandri, al cual fueron también invitados los Ministros de Estado y el Sub-Secretario del Ministerio del Interior, señor Edecio Torreblanca.

## MANIFESTACION AL NUEVO DECANO DE LA FACULTAD DE DERECHO

Con motivo del reciente nombramiento de don Arturo Alessandri Rodríguez como Decano de la Facultad de Leyes y Ciencias Políticas, un grupo de alumnos del primer curso, que inició en la Universidad el año, y que hoy son distinguidos profesionales, ofrecieron anoche en su honor una comida en el Club de Setiembre. Asistieron: don Arturo Alessandri Rodríguez, don Víctor Acevedo Lecaros, don Carlos Guzmán Fuentes, don Armando Alvarez G., don Hilarión Guijón A. don Jorge Carvacho, don Amadeo Gianini, don Vicente Molinos, don Ernesto Gallano M., don Julio Retamal V., don Manuel Montero M., don Víctor Acevedo T., don Federico Dunker, don Augusto Cerda y don Oscar Fenner.

## DON CARLOS PORTER

### MIEMBRO CORRESPONDIENTE DE LA ACADEMIA DE CIENCIAS DE LA UNIVERSIDAD DE LA PLATA

El señor Carlos Pórter, distinguido profesor chileno, ha sido designado miembro correspondiente de la Academia de Ciencias de la Universidad de La Plata.

## SE FUNDARA LA BIBLIOTECA DE LA ESCUELA DENTAL

### EL CENTRO DE ESTUDIANTES DE ESTA FACULTAD REALIZARA UNA VELADA CON EL FIN DE ALLEGAR FONDOS CON ESE OBJETO

Entre las actividades emprendidas este año por el Centro de Dentística, junto con la creación de la Clínica Dental Nocturna y Gratuita y a la iniciación en breve de una gran campaña de Higiene Bucal, tenemos ahora una interesante iniciativa: la formación de la Biblioteca de la Escuela.

La Escuela Dental necesita como cualquier otra Escuela Universitaria, de una moderna y amplia Biblioteca de consulta y de divulgación científica y literaria. Así lo ha comprendido el actual Directorio y ha encaminado las gestiones para obtenerla cuanto antes.

En el Teatro Setiembre se realizará el Lunes 15 el beneficio para colectar fondos con ese objeto. La velada constará en la primera parte de un acto de concierto y de variedades, por alumnos de la Escuela y en la segunda se pasará una película de buena manufactura.

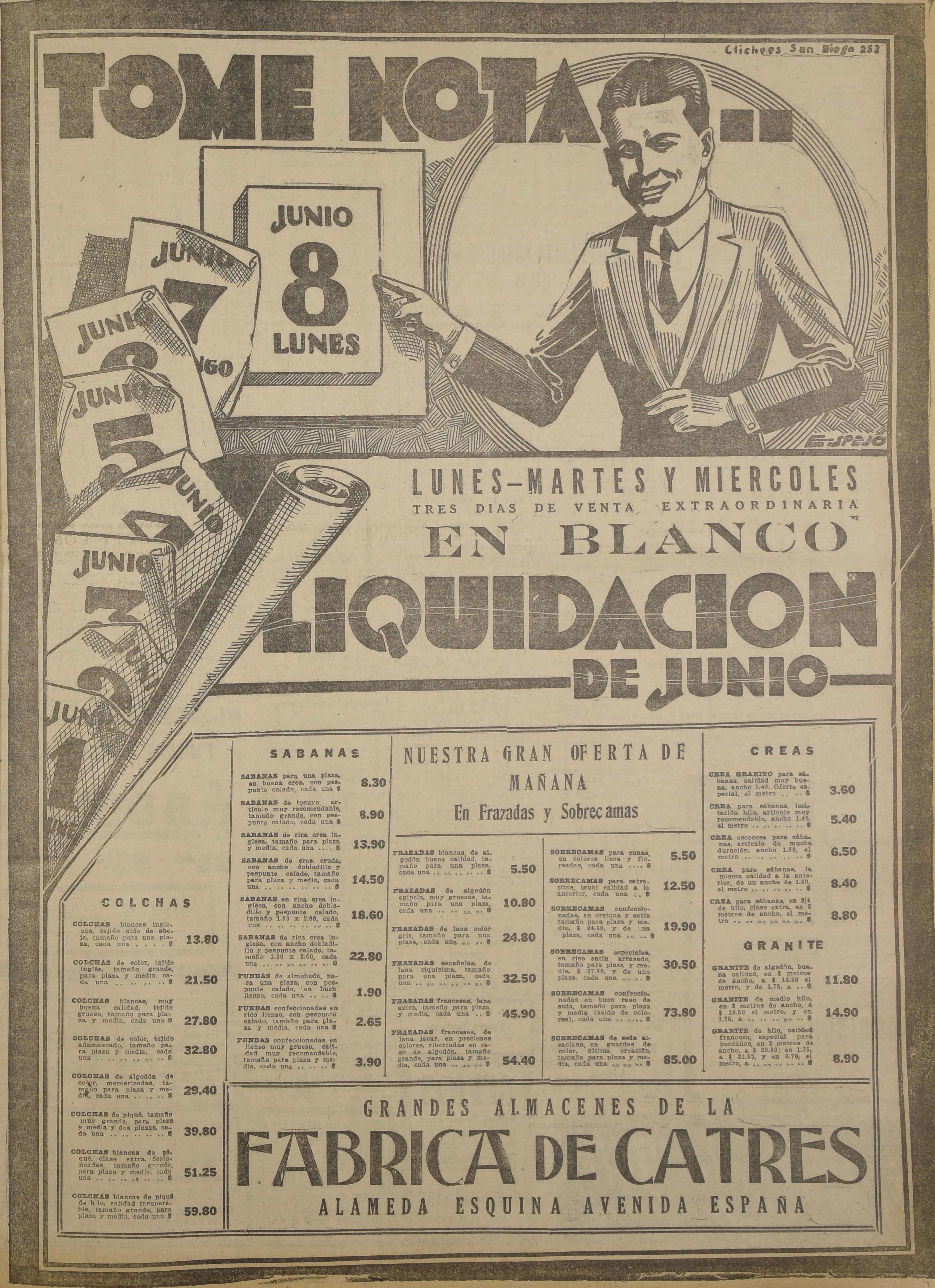

# TOME NOTA..

LUNES—MARTES Y MIERCOLES

TRES DIAS DE VENTA EXTRAORDINARIA

EN BLANCO

# LIQUIDACION DE JUNIO

## COLCHAS

| | |
|---|---|
| **COLCHAS** blancas inglesas, tejido nido de abeja, tamaño para una plaza, cada una . . . . $ | 13.80 |
| **COLCHAS** de color, tejido inglés, tamaño grande, para plaza y media, cada una .. .. .. .. $ | 21.50 |
| **COLCHAS** blancas, muy buena calidad, tejido grueso, tamaño para plaza y media, cada una $ | 27.80 |
| **COLCHAS** de color, tejido adamascado, tamaño para plaza y media, cada una .. .. .. .. .. .. $ | 32.80 |
| **COLCHAS** de algodón de color, mercerizadas, tamaño para plaza y media, cada una .. .. .. $ | 29.40 |
| **COLCHAS** de piqué, tamaño muy grande, para plaza y media y dos plazas, cada una .. .. .. .. .. $ | 39.80 |
| **COLCHAS** blancas de piqué, clase extra, festoneadas, tamaño grande, para plaza y media, cada una .. .. .. .. .. .. $ | 51.25 |
| **COLCHAS** blancas de piqué de hilo, calidad insuperable, tamaño grande, para plaza y media, cada una $ | 59.80 |

## SABANAS

| | |
|---|---|
| **SABANAS** para una plaza, en buena crea, con pespunte calado, cada una $ | 8.30 |
| **SABANAS** de tocuyo, artículo muy recomendable, tamaño grande, con pespunte calado, cada una $ | 8.90 |
| **SABANAS** de rica crea inglesa, tamaño para plaza y media, cada una .... $ | 13.90 |
| **SABANAS** de crea cruda, con ancho dobladillo y pespunte calado, tamaño para plaza y media, cada una .. .. .. .. .. .. .. $ | 14.50 |
| **SABANAS** en rica crea inglesa, con ancho dobladillo y pespunte calado, tamaño 1.60 x 2.60, cada una .. .. .. .. .. .. .. $ | 18.60 |
| **SABANAS** de rica crea inglesa, con ancho dobladillo y pespunte calado, tamaño 1.80 x 2.60, cada una .. .. .. .. .. .. .. $ | 22.80 |
| **FUNDAS** de almohada, para una plaza, con pespunte calado, en buen lienzo, cada una .. .. $ | 1.90 |
| **FUNDAS** confeccionadas en rico lienzo, con pespunte calado, tamaño para plaza y media, cada una $ | 2.65 |
| **FUNDAS** confeccionadas en lienzo muy grueso, calidad muy recomendable, tamaño para plaza y media, cada una .. .. .. $ | 3.90 |

## NUESTRA GRAN OFERTA DE MAÑANA

En Frazadas y Sobrecamas

| | |
|---|---|
| **FRAZADAS** blancas, de algodón buena calidad, tamaño para una plaza, cada una .. .. .. .. .. $ | 5.50 |
| **FRAZADAS** de algodón egipcio, muy gruesas, tamaño para una plaza, cada una .. .. .. .. $ | 10.80 |
| **FRAZADAS** de lana color gris, tamaño para una plaza, cada una .. .. $ | 24.80 |
| **FRAZADAS** españolas, de lana riquísima, tamaño para una plaza, cada una .. .. .. .. .. .. $ | 32.50 |
| **FRAZADAS** francesas, lana extra, tamaño para plaza y media, cada una .. $ | 45.90 |
| **FRAZADAS** francesas, de lana jacar, en preciosos colores, ribeteadas en raso de algodón, tamaño grande, para plaza y media, cada una .. .. .. $ | 54.40 |

| | |
|---|---|
| **SOBRECAMAS** para cunas, en colores lisos y floreadas, cada una .... $ | 5.50 |
| **SOBRECAMAS** para catrecitos, igual calidad a la anterior, cada una .. $ | 12.50 |
| **SOBRECAMAS** confeccionadas, en cretona y satín tamaño para plaza y media, $ 24.50, y de una plaza, cada una .. .. $ | 19.90 |
| **SOBRECAMAS** especiales, en rico satín arrasado, tamaño para plaza y media, $ 37.80, y de una plaza, cada una .. .. $ | 30.50 |
| **SOBRECAMAS** confeccionadas en buen raso de seda, tamaño para plaza y media (saldo de colores), cada una .. .... $ | 73.80 |
| **SOBRECAMAS** de seda alsaciana, en guardas de color, última creación, tamaño para plaza y media, cada una .. .. .. $ | 85.00 |

## CREAS

| | |
|---|---|
| **CREA GRANITO** para sábanas, calidad muy buena, ancho 1.40. Oferta especial, el metro .. .. $ | 3.60 |
| **CREA** para sábanas, imitación hilo, artículo muy recomendable, ancho 1.40, el metro .. .. .. .. .. .. $ | 5.40 |
| **CREA** escocesa para sábanas, artículo de mucha duración, ancho 1.60, el metro .. .. .. .. .. .. $ | 6.50 |
| **CREA** para sábanas, la misma calidad a la anterior, de un ancho de 1.80, el metro .. .. .. .. .. .. $ | 8.40 |
| **CREA** para sábanas, en 3\|4 de hilo, clase extra, en 2 metros de ancho, el metro .. .. .. .. .. .. $ | 8.80 |

## GRANITE

| | |
|---|---|
| **GRANITE** de algodón, buena calidad, en 2 metros de ancho, a $ 13.80 el metro, y de 1.75, a .. $ | 11.80 |
| **GRANITE** de medio hilo, en 2 metros de ancho, a $ 16.50 el metro, y en 1.75, a .. .. .. .. .. $ | 14.90 |
| **GRANITE** de hilo, calidad francesa, especial para bordados, en 2 metros de ancho, a $ 29.80; en 1.75, a $ 21.50, y en 0.70, el metro, a .. .. .. .. .. $ | 8.90 |

GRANDES ALMACENES DE LA

# FABRICA DE CATRES

ALAMEDA ESQUINA AVENIDA ESPAÑA

INFORMACIONES CABLEGRAFICAS DEL EXTERIOR

DE NUESTROS CORRESPONSALES ESPECIALES VIA EASTERN Y ALL AMERICA CABLES INC. Y DE "THE UNITED PRESS". LOS ORIGINALES DE TODOS LOS CABLEGRAMAS QUE SE INSERTAN EN ESTA SECCION ESTAN A DISPOSICION DEL PUBLICO EN ESTA IMPRENTA.

# 5.000 guerreros zulues desfilaron frente al Principe de Gales

## Los atavíos de los jefes llamaron la atención. — Característica elegancia de un Premier. — Una danza guerrera que muy pocos han tenido ocasión de presenciar.

BOWE, 6.—Hoy se realizó un desfile en el que tomaron parte 5 mil zulúes, acontecimiento que constituye uno de los actos más hermosos e imponentes que haya presenciado el príncipe durante su visita al país.

Durante toda la mañana tupidas columnas de nativos desfilaron por las lomas cubiertas de pasto, entonando con voces de bajo profundo cantos guerreros que evocaban los días cuando los zulúes eran temibles guerreros.

Millares de indígenas más cabalgaban en ponies en medio de nubes de polvo y llevando todos el característico escudo oval, dirigiéndose a los campos de golf, en donde formaron un semi-círculo en espera de la llegada del príncipe. Sus macizos cuerpos se mostraban completamente desnudos, salvo los adornos de plumas y armaduras de cobre o hierro. Los más distinguidos de entre ellos llevaban la cabeza cubierta o bien especie de delantales de piel de leopardo.

Dos o tres de ellos, cazadores famosos, lucían collares formados por colmillos de leopardo.

Frente al entarimado en que debía tomar colocación el príncipe de Gales, se extendió una amplia piel de zebra, reuniéndose allí los principales jefes de Zululand. De entre éstos se destacaba, como el de mayor dignidad, Solomor, un joven descendiente de Catwayo. Vestía el guerrero un uniforme negro con amplia túnica y en sus pantalones lucía franjas de piel de leopardo. Sobre una enorme placa de oro, lucía el símbolo del elefante. A su alrededor se agrupaban algunos jefes, que como principal adorno, llevaban una bandolera repleta de cartuchos cruzada a través de sus enormes espaldas. Otros vestían de kaki o bien se mostraban en antiguos uniformes estrambóticos.

El primer ministro de Solomón vestía de frac y sombrero de copa en tal mal estado que su cabeza se veía rodeada por el tafilete.—(U. P.)

Los zulues aspiran a tener gobierno propio y el discurso de Solomon se refirió especialmente a este asunto.

Cuando el príncipe se alzó de su sitio, vestido con el uniforme de la Guardia de Gales, que es rojo, para replicar, se dejó oír el real saludo de "bayete" que brotó de la densa masa prolongándose en un salvaje alarido.

Mucho tiempo después que se habían acallado las vociferaciones de las primeras filas de indígenas aun se sentían sonoras hondas que venían de los lejanos semi-círculos de nativos que se perfilaban en las lejanías en una extención de más de una milla, produciendo el efecto de una inmensa resaca en el océano.

La gran danza que se efectuó en la tarde fué el mayor acontecimiento del día.

Cuatrocientos guerreros que pesaban más o menos catorce toneladas, con sus cuerpos desnudos, llevando en las cabezas negras como humo plumas blancas, avanzaron hacia el príncipe cantando al unísono y dando enormes saltos, tan pesadamente, que la tierra se remecía bajo su peso.

Amenazadoramente blandían sus bastones. Trás de ellos marchaban muahachas desnudas apey cuyo chillidos enloquecían hascubiertas por pequeñas túnicas ta el furor a los guerreros que traspiraban abundantemente. En seguida adelantaron hasta colocarse en línea frente al Urincipe, cantando, golpeando la tierra con sus pies y golpeando las manos.

Mientras tanto los guerreros en masas de miles y en pelotones cerrados se lanzaron a la carga por las laderas de las colinas atacándose los unos a los otros en lucha simulada con gran ruido producido por el chocar de sus armas y escudos. En una carga final toda la avalancha negra se lanzó hacia el príncipe pasando tan cerca de él que uno de los jefes indígenas se vió en la necesidad de embestir golpeando vigorosamente con su bastón para castigarlos por la vehemencia desarrollada hacia su alteza real.

Sin embargo en medio de toda esa feroz actividad se mantenía la más estricta disciplina lo que demuestra que los zulues no han perdido sus cualidades guerreras...

Estos millares de guerreros que llegaron juntos solo el día antes cantaron y gesticularon tan al unísono como el más ensayado de los coros teatrales.

Hasta las mujeres viejas salieron de su apatía en vista de esta repentina resurrección de los antiguos días memorables y se paseaban febrilmente de arriba hacia abajo cantando y gesticulando ferozmente con sus brazos semejantes a pedazos de palo cubiertos con piel. (U. P.)

# Los extranjeros controlarían la situación en Shanghai

## Trotzky explica la actitud de Rusia ante los sucesos de China. — Se cree que muy luego habrá un encuentro entre las tropas de Yunan y las de Cantón, en esta última ciudad.

### Nota de las potencias al Ministro de Relaciones chino

PEKIN, 6.— La segunda nota que el Cuerpo Diplomático se ta enviada por las potencias al Ministerio de Relaciones declara que como medida conciliatoria ha sido designada una comisión investigadora formada por los secretarios de seis legaciones que se dirigirán a Shanghai el Lunes.

Agrega que la nota que el Cuerpo diplomático se reserva su juicio mientras se hacen las investigaciones y se pide también que se den instrucciones a la policía con el objeto de que no se usen las armas a menos de peligro eminente.

### Causas del sentimiento anti-extranjero en China

WASHINGTON, 6.— Informaciones oficiales publicadas hoy hacen saber que el sentimiento anti-extranjero en China ha aumentado a causa de la matanza de manifestantes y aunque las autoridades consideran que tal hecho es justificado estiman que ello puede dar lugar a futuras agitaciones.

Las informaciones de que Rusia ha enviado armamentos a la frontera, son desestimadas.

### La primera semana de huelga en Shanghai

SHANGHAI, 6.—La primera semana de la huelga general toca a su término sin que existan signos de su próximo fin.

Las informaciones recibidas de la región demuestran que la propaganda inundó a la China el mismo día del primer levantamiento en Shanghai, lo que indica que existía una perfecta preparación.

Gran Bretaña y Japón son los blancos de los ataques de los sublevados, quienes no mencionan a los Estados Unidos.

Hay cuatro mil marineros de desembarco en espera de los acontecimientos.

El consejo asesor de la Municipalidad, formado por chinos, ha renunciado. Por su parte, este cuerpo amenaza con establecer la censura de la prensa.

En la actualidad, las mujeres, que nunca habían trabajado, se encuentran atareadas y hasta las esposas de los cónsules se dedican a la cocina y a las compras, a fin de procurar alimentos a los hombres ocupados en la defensa.

Se vigila estrictamente al cónsul de Rusia. Algunos extranjeros han comenzado a solicitar que se concilie con los chinos. — (U. P.)

### La situación en Shanghai parece dominada

SHANGHAI, 6.—Las fuerzas de defensa se componen de cinco mil individuos entre tropas regulares y voluntarios. En el puerto se encuentran anclados 22 buques de guerra.

En los círculos oficiales se confía en que la situación se encuentra dominada, aunque la huelga, que afecta a ciento cincuenta mil hombres, dure varios meses.

Existe intranquilidad respecto de la situación en las provincias debido al peligro que corren las vidas y propiedades de los extranjeros. Además, se sabe que aumenta considerablemente el número de los huelguistas.—(U. P.)

### La situación en Cantón es grave

WASHINGTON, 6.—El cónsul de los Estados Unidos en Cantón, Mr. Jenkins, ha telegrafiado expresando que es inminente una batalla entre las tropas yunanesas y cantonesas por la posesión de la ciudad. Los americanos han sido momentáneamente prevenidos de modo que muchos de ellos se han dirigido fuera de la ciudad a sitios más seguros.—(U. P.)

### SE ESPERA UN ENCUENTRO EN CANTON

**CREYENDOSE QUE LAS TROPAS DE YUNAN SERAN DERROTADAS**

CANTON, 6.—El cónsul de los Estados Unidos en Canton informa que el general Haus, con el ejército de Canton, está a menos de cuarenta millas de la ciudad y que se espera que en breve tendrán un encuentro con las tropas de Yunan, que se han atrincherado en los suburbios del Este.

Toda la administración civil se ha establecido en las obras de concreto de la isla de Honan, empleando sacos de arena y otros elementos para atrincherarse.

Se cree que las tropas de Yunan carecen de municiones y artillería y que muy luego serán derrotadas.

### Rusia ante el movimiento

MOSCOW 6. — En respuesta a los cargos de que los desórdenes de Shanghai han sido fomentados por la propaganda maximalista, Trotzky declaró que la actitud perialista que asumirán las potencias ante cualquier movimiento de liberación que inicien los chinos constituye, en China, el mejor agente de los bolshevistas.

Expuso que el programa de Rusia, respecto a la solución de la cuestión china, es el siguiente:

"China pertenece a los chinos y solamente se puede entrar a ella después de golpear la puerta, siendo los dueños de la casa libres para admitir a sus amigos y rechazar a sus enemigos." (U. P).

### Los Estados Unidos desean tratar la cuestión china en una conferencia especial

WASHINGTON, 6.— La "United Press" ha sido informada de fuente fidedigna que los Estados Unidos son partidarios de celebrar en unión de las demás potencias interesadas en el asunto de China una conferencia especial en otoño para tratar este serio problema.

La Conferencia especial se llevaría a cabo en conjunción con la referente a las Aduanas de China, que será convocada tan pronto como el Pacto de Pekín sea ratificado por Françia. (U. P.)

### Aumenta la agitación contra los extranjeros

WASHINGTON, 6.— La agitación contra los extranjeros continúa extendiéndose en China, a pesar de haber terminado los desórdenes en Shanghai.

Los últimos informes consulares hacen saber que las organizaciones comunistas y estudiantiles profieren amenazas contra la vida de los extranjeros y los funcionarios temen que los soldados, cuyos sueldos no han sido pagados, se plieguen al mocimiento, aumentando su potencia. (U. P.)

### El Presidente Coolidge no cree en las denunciadas actividades rusas

WASHINGTON 6. — Un portavoz de la Casa Blanca ha declarado que el Presidente Coolidge no tiene conocimiento de los denunciados planes de Rusia para incitar a los chinos a la guerra de facciones.

Si bien es verdad que el Presidente está apesadumbrado por la situación actual, confía en que Mr. Mac Murray, que va actualmente en viaje a China, ofrecerá al Gobierno una insinuación de solución práctica. — (U. P.)

# LAS OPERACIONES EN MARRUECOS

## Se anuncia que Primo de Rivera dirigirá la ofensiva española

### Primo de Rivera habla sobre la labor de las tropas

MELILLA, 6. — Una batería de Tifarra disparó a un grupo de rebeldes. Los aviadores bombardearon las concentraciones enemigas. En Tetuán un fuerte temporal ha dificultado las operaciones de la aviación.

El marqués de Estela ha dirigido las tropas congratulándose de la pericia de éstas, ha declarado:

"Aún cuando reina tranquilidad, deben vigilarse las cábilas insumisas a fin de favorecer los contactos con las tropas francesas y cooperar a la implantación del protectorado que corresponde a ambas naciones. Se impone la necesidad de preparar las columnas para obtener mayores efectos de la táctica e instrucción y confío en la pericia del ejército como también en la labor de la cooperación que siempre ha aportado el patriotismo." — (U. P.)

### Cooperación franco - española en el Riff

HENDAYA, 6. — Aún cuando el Gobierno no ha tomado todavía resolución alguna, se sabe de buena fuente que los españoles se preparan para cooperar en el desembarco de la flota francesa en la costa rifeña.

Esta actitud ha venido rumoreándose con frecuencia en el mes pasado. — (U. P.)

### Abd-el-Krim anuncia su próxima entrada a Fez

RABAT, 6. — Una comunicación recibida en esta ciudad anuncia que Abd-el-Krim ha proclamado que pronto llegará a Fez. — (U. P.)

### PRIMO DE RIVERA COMANDARA LA OFENSIVA ESPAÑOLA

LONDRES 6.—"The Daily News", ha recibido despachos de Madrid, en los que se anuncia que la ofensiva española contra los rifeños, se iniciará el 11 de Junio, con un desembarque naval en Alhucemas, que se efectuará siempre que las condiciones marítimas lo hagan posible y después de un bombardeo de la costa, que durará tres días y en el que tomarán parte fuerzas aéreas.

Esta ofensiva será mandada por Primo de Rivera. — (U. P.)

## GRAN BRETAÑA

### Mr. Chamberlain en viaje a Ginebra

LONDRES 6. — El Ministro de Relaciones Exteriores Mr. Austen Chamberlain, se ha dirigido a Ginebra para asistir al Consejo de la Liga de las Naciones que se reunirá en la próxima semana.

Se cree que, a su paso por París, sostendrá una corta conferencia, en la tarde de hoy, con M. Briand, respecto del Pacto de Seguridad.

### La expedición de socorros a Amundsen

LONDRES, 6.—"The Central News Agency" ha recibido despachos de Oslo en los que se anuncia que la expedición naval de socorro a Amundsen saldrá con rumbo a Spitzbergen hoy en la noche.—(U. P.)

## GRECIA

### La insurrección en Samos

ATENAS 6. — El Gobierno ha enviado un escuadrón de tropas a fin de sofocar el movimiento revolucionario en Samos.

Una comisión de las tres organizaciones de oficiales pide que se concedan créditos de guerra.—(U. P.)

### LA ISLA DE SAMOS EN PODER DE BANDIDOS

ATENAS 6. — Bandidos armados derrocaron a las autoridades gubernativas de la Isla de Samos, en el Archipiélago Egeo. — (U. P.)

## ISLAS FILIPINAS

### Suma ofrecida por la captura de un rebelde indígena

MANILA, 6. — El Gobernador Mr. Wood, con el objeto de evitar futuras sublevaciones, ha ofrecido 250 dólares por la captura del Sultán Raya Moro, de la provincia de Lanao, que ha estado desafiando al Gobierno desde hace varios meses.—(U. P.)

## RUSIA

### Concesiones forestales en Siberia

MOSCOW 6. — En vista de la difícil situación financiera en que se encuentra la industria maderera de Siberia, el Congreso Supremo Económico decidió otorgar concesiones forestales en Siberia, entregando el asunto al Comité de Concesiones. (U. P).

### Condenados a muerte por espionaje

MOSCOW 6. — El general Belavin y otras dos personas han sido condenadas a muerte en Kiev, por acusárseles de servir de espionaje a Polonia. (U. P).

COMPOSTURAS de
Bandera 139
Teléfono-Ing. 4699

# EN LA CONFERENCIA SOBRE TRAFICO DE ARMAS

## Se confirma el principio de publicidad de las estadísticas sobre comercio de aeronaves y motores de aviación.

GINEBRA 6. — La Comisión General de la Conferencia sobre Tráfico de Armamentos, a pedido de Francia, confirmó el principio de la publicidad de las estadísticas sobre comercio y aeronaves y motores de aviación.

Durante períodos determinados las potencias cambiarán entre ellas estadísticas sobre exportaciones.

La comisión también se ocupa de los navíos de guerra que tienen un capítulo especial en la nomenclatura de los armamentos de guerra.

El principio de la publicidad fué también admitido como consecuencia de una entente a que llegaron Francia y Gran Bretaña. Este último país se había opuesto al principio a toda publicidad.

Cada trimestre las potencias cambiarán entre ellas estadísticas y datos completos sobre las construcciones navales, lo mismo que sobre las ventas eventuales de navíos.

La solución a que se ha llegado en materia de la publicidad de las construcciones navales, que constituía un verdadero problema, se considerará como muy satisfactoria por las delegaciones de las naciones interesadas en este asunto, tales como Francia. —(U. P.)

## ITALIA

MARDONE, 6.— La oficina de la prensa, de D'Annunzio, niega que se haya enviado algún mensaje a Alebertini, y agrega que los únicos periodistas que ha recibido el poeta fué un grupo en que estaba incluido el corresponsal del "Corriere della Sera' al que le entregó una corta carta de saludo al viejo amigo Alebertini y en la que decía que "periodísticamente no debía abusarse de los rencores y diferendos políticos". (U. P.)

### Giuratti es condecorado por Cuba

ROMA, 6.— El Ministro de Cuba ha entregado al señor Giuratti las insignias de la Gran Cruz de la Orden "Al Mérito" conferida como reconocimiento por la labor desarrollada por el hombre público italiano cuando estuvo en los países suramericanos en su carácter de Embajador Extraordinario. (U. P.)

### Línea aérea a Buenos Aires vía Lisboa

ROMA, 6.— Los Diputados Alfieri y Belluzo y el general Marioni, en representación de una Compañía recientemente constituída conferenciaron con el Rey y Mussolini, respecto de la participación del Estado en el establecimiento de una línea aérea a Lisboa y Buenos Aires.

El premier Mussolini se comprometió a conceder la ayuda del Gobierno, a fin de que el proyecto sea luego una realidad.— (U. P.)

### Nueva prefectura apostólica en China

ROMA, 6.— Se ha creado la nueva Prefectura Apostólica de Tsing Tan que comprende los territorios que antiguamente estaban bajo la administración apostólica del vicariato de Ynes Show Fu.

Para servir el cargo de Prefecto ha sido designado el padre José Rose, que había sido designado recientemente para servir la prefectura de Pilcomayo, en Bolivia.— (U. P.)

### De Pinedo llega a la Bahía Israelita

ROMA. 6. — El aviador De Pinedo llegó a la bahía Israelite. —(U. P.)

## NORUEGA

### Para buscar a Amundsen

OSLO 6. — La Sociedad noruega de aeronáutica, en una sesión a la que asistieron célebres expertos polares, entre los que figuraba el capitán Sverdrup, decidió que toda el área ártica referente a Spitzbergen fuera registrada por la expedición noruega de socorros, y acordó pedir a Jean Cacot que, con su buque "¿Pourquoi pas?" registrara el este de Groenlandia y al Comité americano que realizará su búsqueda al noroeste de Groenlandia, ofreciéndoles cuantos auxilios necesitan. (U. P).

## FRANCIA

### El Premier Briand conferenciará con Mr. Chamberlain

PARIS, 6.— El Premier Briand se ha dirigido en automóvil a Ginebra, en donde se encontrará con Mr. Chamberlain. (U. P.)

## SUIZA

### MAÑANA SE REUNIRA EL CONSEJO DE LA LIGA DE LAS NACIONES

GINEBRA, 6.— El Consejo de la Liga de las Naciones se reune el Lunes.

### Acuerdos de la Conferencia sobre tráfico de armas

GINEBRA, 6. — La Comisión General de la Conferencia sobre tráfico de armas decidió recomendar la celebración de una conferencia internacional que trate sobre la publicación e informaciones relacionadas con la manufactura privada de armamentos.

Como resultado de las peticiones de la delegación británica, los buques de guerra regulares son sido virtualmente excluído del control del tráfico en vista de que es imposible disfrazar su carácter.

También se adoptó la proposición presentada a fin de que la próxima Convención exima del control los armamentos enviados a un territorio colocado bajo dominio, jurisdicción o protectorado de una de las potencias signatarias. — (U. P.)

## ALEMANIA

### EL PRESIDENTE DEL REISCHBANK OPINA SOBRE LOS EFECTOS DE LA NOTA ALIADA

BERLIN, 6. — El presidente del Reischbank señor Schacht, ha hecho declaraciones a los corresponsales de los diarios, poniendo de relieve la gravedad del desarme y sus efectos conómicos.

Herr Schacht dijo que "uno de los peligros en contra del plan Dawes es la política". Agregó que la posición de Alemania es diez veces peor de lo que los aliados la suponen, y que empobrecida hasta tal extremo está que no podrá tolerar la destrucción de la maquinaria industrial.

"Nuestros nervios están en tal tensión que ya estallan, agregó, y si la actitud de los aliados no varía el caldero estallará".

Schacht terminó diciendo que los acontecimientos de la firma Stinnes ha desviado la atención pública de los acontecimientos que se desarrollan. — (U. P.)

### La Municipalidad de Berlín necesita 50.000,000 de marcos

BERLIN, 6.— La Municipalidad trata de contratar un empréstito de 50 millones de marcos, a fin de construir una planta generadora de potencia para el ferrocarril subterráneo.— (U. P.)

# INFORMACIONES COMERCIALES, POR CABLE

### Cotización del dólar

PARIS, 6.— El dólar se cotizó a razón de 21 francos.— (U. P.)

### El estaño

NUEVA YORK, 6.—El estaño se cotizó hoy a razón de 55 3|8 dólares las cien libras, para pago al contado.—(U. P.).

### El cobre

NUEVA YORK, 6.—El cobre se cotizó hoy a razón de 13 5|8 dólares las cien libras, para pago al contado.—(U. P.).

### Los cambios

NUEVA YORK, 6.—Se han fijado hoy los siguientes cambios:

Gran Bretaña, 4.86 5|8 dólares por libra esterlina.

Francia, 4.76 3|4 centavos oro por franco.

Italia, 3.95 3|4 centavos oro por lira.

Bélgica, 4.67 1|2 centavos oro por franco.

Alemania, 19.36 centavos oro por marco.

Suiza, 23.81 centavos oro por franco.

España, 14.56 centavos oro por peseta.

Argentina, 40.25 centavos oro por nacional.

Chile, 11.21 centavos oro por peso.

Japón, 41.05 centavos oro por yen.—(U. P.).

### El precio del trigo

CHICAGO, 6.—El trigo se cotizó hoy en la siguiente forma:

Para entrega en Agosto, 169 1|8 centavos oro por bushel.

Para entrega en Octubre, 16[illegible] centavos oro por bushel.

Para entrega en Diciembre, [illegible] centavos oro por bushel.

### El precio del maíz

CHICAGO, 6.—El maíz se cotizó hoy en la siguiente forma:

Para entrega en Agosto, [illegible] centavos oro por bushel.

Para entrega en Octubre, [illegible] centavos oro por bushel.

Para entrega en Diciembre, [illegible] centavos oro por bushel.—(U. P.)

### El precio de la avena

CHICAGO, 6.—La avena se cotizó hoy en la siguiente forma:

Para entrega en Agosto, [illegible] centavos oro por bushel.

Para entrega en Octubre, [illegible] centavos oro por bushel.

Para entrega en Diciembre, [illegible] centavos oro por bushel.—(U. P.)

### Los negocios de Stinness

BERLIN, 6.— Los banqueros que estudian la situación de crisis por que atraviesan los negocios de Stinnes, proyectan el cierre paulatino de las empresas poco remunerativas. Por otra parte se ha sabido que Stinnes trataba de vender acciones a una importante institución bancaria al Berliner Bankers Gesellschaft, como primer paso. (U. P.)

### Las partidas de hoy en Marienbad

MARIENBAD 6.—En el campeonato internacional de ajedrez, Rubinstein venció a Thomas, Yates a Przepiorka y Torre a Haida.—(U. P.)

### VON SEECKT RENUNCIA AL COMANDO DE LAS FUERZAS MILITARES

BERLIN, 6.— El corresponsal ha sabido que von Seeckt presentará su renuncia como Comandante de las fuerzas militares de Alemania, dando como causa ostensible la nota de las potencias, pero en realidad debido a antiguas diferencias con von Hinderburg, surgieron en 1914, cuando von Seeckt pretendió que se le nombrara comandante en jefe de las operaciones de guerra, cargo para el cual se designó al general Luddendorf gracias a la intervención del actual Presidente.

El general von Gosberg que es el actual comandante del grupo militar de Berlín y que en tiempo de la guerra fué general de una división, es el probable sucesor de von Seeckt.

### Hindenburg hace declaraciones sobre política militar

BERLIN, 6.— El Presidente von Hinderburg ha roto su largo silencio.

Durante una conversación que sostuvo en un círculo de amigos declaró que consideraba "de escasa significación y de fácil arreglo las estipulaciones militares referentes a la política". (U. P.)

### Comentarios de la prensa sobre las peticiones de los aliados

BERLIN, 6.— Del conjunto de airados comentarios de la prensa sobresale el hecho de que Alemania, por último deberá aceptar las peticiones aliadas sobre desarme.

El "Berliner Tageblatt", órgano de los liberales dice: "Alemania se encuentra frente a los Estados Unidos y a los Estados vencedores y reconociendo su debilidad deberá acceder a las exigencias que se le imponen".

Otros diarios califican la actitud de las potencias de monstruosa, vengativa despiadada, etc. etc. (U. P.)

### El torneo de ajedrez

MARIENBAD, 6.— En el torneo de ajedrez Spielman empató con Mi... Opocensky, Tartakower con Marshall y Seemisch con Gruenfeld.— (U. P.)

El coche para su nene

Adquiéralo en nuestro Departamento Especial

TENEMOS UN LINDO SURTIDO QUE RECIEN HEMOS RECIBIDO, ENTRE EL QUE ENCONTRARA EL MODELO DE SU AGRADO

SEA EN COCHES PLEGABLES O CUNAS PRECIOS CONVENIENTES

Departamento Especial de

MORRISON & Co.

— SANTIAGO —

Cocoa Peptonizada Raff Sin Rival

EL 10 DE JUNIO EN EL
Teatro Santiago
ES SU DIA Y ES SU ESTRENO

SITIOS

próximo Parque Forestal y San Cristóbal, tengo orden exclusiva de vender dos lindos sitios. Precios comerciales.

Huérfanos 1153

JOSE LUIS SILVA

Sírvase visitar nuestra Sección

PAPELES PINTADOS

DONDE ENCONTRARA PAPELES DE CALIDAD, CON DISEÑOS MODERNOS

SANTIAGO WEBB & Co.
Casilla 1767, Estado 156

FÚMESE CIGARRILLOS

ABDULLA

$2.40 $3.00 $3.40

SU FAMA TIENE YA CARACTER
UNIVERSAL

Trajes Vestón Sobre Medida
Casimir Nacional

$ 150

Corte Inglés y Americano.

LOZANO

493. — SAN ANTONIO. — 493
CASI ESQUINA MONJITAS

NOTA— Recibe hechuras; trabajo fino.

# INFORMACIONES CABLEGRAFICAS DEL EXTERIOR

DE NUESTROS CORRESPONSALES ESPECIALES VIA EASTERN Y ALL AMERICA CABLES INC. Y DE "THE UNITED PRESS". LOS ORIGINALES DE TODOS LOS CABLEGRAMAS QUE SE INSERTAN EN ESTA SECCION ESTAN A DISPOSICION DEL PUBLICO EN ESTA IMPRENTA.

## ESPAÑA

### La visita del Rey Alfonso a Barcelona

BARCELONA, 6.— El Rey, después de dar audiencia en el palacio, salió en automóvil acompañado del Duque de Miranda, dirigiéndose a visitar la Granja Agrícola de Arenis de Mar.

Como se ignoraba el viaje del rey, éste se dirigió sin tropiezos a la granja, recorriéndola y haciendo elogios de su instalación.

En seguida el rey estuvo en el Ayuntamiento desde donde se despidió afectuosamente de la población que se dió cuenta de su presencia cuando salió de la Granja.

A su regreso a la ciudad almorzó en un restaurant privadamente, invitado por el conde de Lelavorn.

Entre los asistentes estaban el señor Magaz, un hijo del Capitán General, el Gobernador y el Alcalde. En las mesas próximas habían familias de la aristocracia catalana.

En seguida el monarca se dirigió al hipódromo en donde presenció varios partidos de polo.

A su regreso visitó las obras que se realizan en la plaza Cataluña.

La reina, acompañada de las Infantas ha recorrido la población efectuando compras en las tiendas.

La corrida a beneficio de los mutilados de la guerra de Africa ha producido sesenta y seis mil pesetas. (U. P.)

### Encallamiento de un vapor

GIJON, 6.— Un vapor de propiedad de los señores Duro y Felguera, mineros, encalló, salvándose la tripulación.— (U. P.)

### La ex-emperatriz Zita regresó a Madrid

MADRID, 6.— Ha regresado de Lourdes la ex-Emperatriz Zita. — (U. P.)

## ESTADOS UNIDOS

### Viaje del dirigible "Los Angeles"

LAKEHURST, 6.— El dirigible "Los Angeles" salió de su hangar hoy en la tarde, hacia Minneapolis en vuelo preparatorio para concurrir al centenario Noruego.

### Refresca un poco la temperatura

WASHINGTON, 6. — El primer alivio en contra del calor sofocante, lo han producido las grandes lluvias caídas en Pensylvania y Ohio, las que han hecho descender la temperatura en 15 grados. Farenheit.—

### Los grandes calores

NUEVA YORK 6. — Los terribles calores soportados en el mes actual, que no tienen paralelo en los anales del tiempo, han causado en las últimas 24 horas, setenta muertos, lo que hace un total hasta la fecha, de más de 200 fallecimientos. Muchas personas han enloquecido hasta el extremo de suicidarse lanzándose al agua. — (U. P.)

### No hay revolución en Santo Domingo

WASHINGTON 6. — El señor Ariza, Ministro de la República Dominicana, ha declarado que los anuncios de revolución en su patria, no tienen fundamentos. Agregó haber recibido comunicaciones del Presidente y del Secretario de Estado, en las que se le comunica que "la tranquilidad reina en toda la República". — (U. P.)

### EL PRESIDENTE POSTERGA SU VIAJE A MINNEAPOLIS

WASHINGTON 6. — La postergación del viaje del Presidente Coolidge a Minneápolis se atribuye a los calores. Dos facultativos han examinado al Presidente.

La Oficina del tiempo ha pronosticado tormentas en la región de Minneápolis, dentro de las 24 horas.

### TERMINO EL CAMPEONATO DE TENNIS

ST. CLOUD, 6. — En las finales de los campeonatos de tennis, Mlle. Lenglen, por Francia, batió a Mac Kane por 6-1, 6-2. — (U. P.)

### Estados Unidos ante las fallas de Alemania

WASHINGTON 6. — En las esferas semi-oficiales ha causado sorpresa el gran número de denunciadas fallas de Alemania en el cumplimiento de las estipulaciones del Tratado de Versalles referentes al desarme, las que parecen ser más serias de lo que había dado a entender Mr. Houbhton, si bien no se sabe si los aliados han cambiado posteriormente su informe.

Se cree que se presenta para el Presidente Von Hindenburg una espléndida oportunidad de demostrar al mundo sus intenciones pacíficas.

La opinión de los observadores es que los Estados Unidos comparten la opinión de los aliados, en cuanto a las cuestiones militares se refiere pero que no son partidarios de las exigencias económicas si, como parece, hacen peligrar el sistema Dawes.

### La ampliación de los servicios de la Compañía Transatlántica

WASHINGTON, 6.— Los funcionarios del Departamento de Navegación de los Estados Unidos se interesan por las informaciones publicadas por la prensa, anunciando que la Compañía Española transatlántica se propone comprar catorce nuevos vapores para ampliar sus servicios.

Las informaciones recogidas por los funcionarios del Departamento han demostrado que no se venderá buque alguno de pasajeros. —(U.

# Italia celebra el jubileo del rey Victor Manuel III

## La Cámara de Diputados rin de un homenaje al Soberano.— Después de varios discursos, entre los cuales descollaron los de Mussolini, Casertano y Delcroix, se aprobó una moción de lealtad a la Dinastía de Saboia.

## En medio de silbidos y maullidos, un comunista explicó por qué no se unían al homenaje los obreros y campesinos. —Cien mil forasteros llegaron a Roma para asistir a las fiestas.

### El Rey recibe al Cuerpo Diplomático

ROMA 6.—El Rey Victor Manuel recibió a los altos funcionarios y miembros del Cuerpo Diplomático cuyo decano, el Embajador japonés Otchai, pronunció un discurso deseando al monarca ventura personal y política. El Rey agradeció sus palabras en su nombre y en el del pueblo italiano que prosigue por el camino del progreso y de la civilización.—(U. P.)

### Mensaje de Mussolini al Ejército

ROMA, 6. — El premier Mussolini ha enviado un mensaje a los militares en el que les dice que vean en el rey Victor Manuel un símbolo de las glorias militares de la nación e invitándolos a celebrar el jubileo del monarca con particulares sentimientos de lealtad hacia su persona por merecerlo así sus esfuerzos por la renovación de la grandeza de la patria. — (U. P.)

### Los aventinistas proclaman su lealtad al Rey

LONDRES, 6. — Se han recibido despachos procedentes de Roma en los que se anuncia que los diputados aventinistas, excepto los socialistas-republicanos, enviaron al rey un mensaje de lealtad con motivo del día de su jubileo.

Este mensaje es una manifestación separada de la que oficialmente se ha hecho al monarca.—(U. P.)

### Las fiestas italianas

BUENOS AIRES, 6. — La colectividad italiana se prepara para conmemorar mañana Domingo el 25.o aniversario del reinado de Victor Manuel.

Con este motivo se realizará un Te-Deum al que asistirá el Embajador de Italia, miembros de la colectividad y clero italianos.

En la tarde tendrá lugar una recepción en la Embajada y en la noche habrá una velada de gala en el teatro Colón. — (U. P.)

### 100,000 personas llegaron a Roma

PARA ASISTIR A LAS FIESTAS DEL JUBILEO REAL

ROMA 6. — Se calcula que 100 mil personas han llegado ya a esta capital, procedentes de todo el país, para asistir a las fiestas del Jubileo real. (U. P).

### Los festejos en Buenos Aires

BUENOS AIRES 6.—Con motivo de cumplirse mañana el jubileo real, los miembros de la colectividad italiana celebrarán grandes fiestas.

En la mañana habrá un Te Deum en la iglesia italiana; en la tarde una recepción en la Embajada y una velada en el Teatro Colón.—(Espe-

### Discurso de Casertano

ROMA 6. — La sesión de la Cámara de Diputados fué dedicada enteramente a la conmemoración del jubileo rel.

Las tribunas estaban completamente ocupadas por un público ávido de oír los discursos.

El primero en hacer uso de la palabra fué el Presidente de la Cámara, señor Casertano, cuyas palabras fueron oídas de pie por todos los diputados.

El señor Casertano dijo que, con la guerra mundial se había visto fallecer el poder monárquico en Europa. pero que, la monarquía italiana se había robustecido, siendo este un fenómeno histórico que caracteriza muy bien la situación.

Recordó la sentencia de Crispi, cuando éste se apartó de Mazzini:

"La monarquía nos une en la misma forma en que nos separaría la República". Y agregó que el robustecimiento de la monarquía se debía. fuera de las cualidades personales del Rey Vctor Manuel, a su constante respeto a la Constitución, a su real respeto de las instituciones libres y a su inquebrantable confianza en el gran porvenir del país". — (U. P.)

### Palabras de Delcroix

Después de él habló el señor Delcroix quien dijo que, después del caballeroso rey Victor Manuel II y el buen Soberano Humberto, Italia había tenido un sabio monarca en el presente rey bajo cuya dirección se había edificado el nuevo poder del país.

Agregó que el gran crédito con que cuenta el rey está en la confianza inquebrantable que tuvo en su pueblo en las más negras horas de la historia nacional y elogió al rey a quien calificó de guerrero silencioso que, en silencio, había compartido los sufrimientos de sus soldados, empeñados en todo lo largo del frente en una lucha titánica.

"Debemos — agregó — hacer a nuestro sabio monarca el único obsequio que solicita de su pueblo: la unión de todos los corazones en un solo sentimiento de amor a la patria. Esta Unión debiéramos buscarla con todas nuestras fuerzas, en la admisión mutua y sincera de nuestros méritos y de nuestros defectos". Terminó expresando la esperanza de que el templo de Jano estaba clausurado para siempre y pidiendo a Dios que conservara al país su rey el mayor tiempo posible, para que pudiera conducir al pueblo a los mayores sacrificios así como a los más grandes triunfos.

### Una declaración comunista

En medio de protestas, maullidos y silbidos de la mayoría, el diputado Gennari dió lectura a nombre de los comunistas a una declaración explicando por qué los obreros y campesinos no se unían a la celebración del jubileo. — (U. P.)

### El discurso de Mussolini

ROMA 6. — En la Cámara de Diputados, el premier Mussolini, hablando respecto del jubileo real, dijo:

"Fiestas de esta naturaleza no habrían sido posible hace 3 años y el hecho de que ahora la situación haya cambiado es prueba de que los 156 diputados que han tratado de dañar el prestigio de la dinastía con su cobardía moral están ausentes en el Gobierno fascista que, durante tres años se ha dedicado fielmente a servir al rey y a la monarquía y a unir a la nación que está ahora completamente pacificada y unida ante Su Majestad. Contribuiría a la glorificación del Rey, un examen de lo que ha ocurrido en el país durante los últimos tres años".

En seguida el premier hizo una exposición respecto del interés del soberano por el mejoramiento de las clases obreras y agregó:

'Nuestro rey, silencioso y sabio, profundo conocedor de nuestra historia, se dió cuenta de que no era posible retardar nuestra entrada en la guerra por que las necesidades invencibles de nuestra raza le ordenaban combatir como soldado, entre soldados confiados en la victoria.

Cuando otros dudaban, él no dudaba y mantuvo su confianza, aún en Peschiera.

Así como en 1915 se dió cuenta de las pasiones de la generación sedienta de gloria, así también, cuando y donde fué necesario, marchó hacia la muerte al frente de sus regimientos y legiones en estrecho contacto con el alma de su pueblo.

Esta asamblea está resuelta, está decidida a servirle con todas sus fuerzas en un caso de emergencia y, si llega para nosotros la necesidad de hacer el último sacrificio, moriremos gritando tres veces: "Viva el Rey". — (U. P.)

### La declaración de los aventinistas

ROMA, 6.—El mensaje redactado a nombre de los aventinistas recuerda que las primeras palabras del Rey, al ascender al trono, fueron para proclamar que las instituciones estaban destinadas a asegurar la grandeza del país, si se les protegía con mano firme contra las violencias de cualquier partido.

Fué esta proclamación la que hizo que el pueblo se reuniera en torno del trono, la que fué renovada en la promesa mutua hecha durante el resurgimiento y la que también marcó el comienzo de la nueva era política, así como del bienestar general y de la mayor unidad espiritual de todo el país.

"Estas condiciones prevalecían cuando llegó, para el pueblo italiano, la hora de hacer frente a la más dura prueba de su historia.

"El pueblo se alzó entonces al lado de su monarca y permaneció con él hasta lograr la victoria definitiva mediante la cual se alcanzaron las aspiraciones que duraban siglos.

"Hoy día, la invocación suprema del pueblo, que permanece leal a esa promesa, es que sea restablecida la libertad legal de que Vuestra Majestad es el defensor supremo, y que es condición esencial para que los verdaderos sentimientos del pueblo puedan llegar hasta vuestra persona, por sobre cualquiera apariencia artificial.

"Mientras tanto, están suspendidas las garantías constitucionales y la seguridad de la vida civilizada, que la autoridad, tanto administrativa como judicial ha sido incapaz de defender; está suprimida de suerte que, en substancia, el Gobierno representativo, inconcebible sin la libertad e igualdad de todos los ciudadanos ante la ley, ha sido anulado".

Este discurso, firmado por 59 diputados, fué entregado por un comité formado por el demócrata-liberal Bencivenga, el socialista-demócrata Persico y el católico Tupin.—(U. P.)

### Moción de lealtad a la dinastía

ROMA, 6.—La siguiente moción fué aprobada por aclamación:

"La Cámara de Diputados, intérprete legítima de los sentimientos del pueblo que robustece su unidad en su lealtad al Rey y amor a la patria, reafirma, en el vigésimo quinto año del reinado de Víctor Manuel III su inalterable lealtad a la dinastía, a la que ha visto materializarse en la nación unida y libre, y en el ardor revolucionario, lo mismo que en la corriente heroica del resurgimiento."

"La Cámara saluda al Rey soldado como garantizador de los destinos del país en las horas de peligro, como en las de triunfo, como primer artífice de la victoria y promotor de las nuevas fortunas de Italia, augurada por los jóvenes que combatieron en el augusto nombre de Roma."

La Cámara suspendió su sesión después de aprobar, por aclamación, el mensaje de lealtad al Rey.

El premier Mussolini anunció que volvería a ser convocada entre el 10 y 15 del actual.— (U. P.)

### La actitud de "Il Osservatore Romano"

ROMA, 6.—El hecho de que "Il Osservatore Romano" no publique una sola línea respecto del jubileo real demuestra que las aseveraciones de una parte de la prensa, según las cuales las autoridades supremas de la Iglesia habían dejado a los obispos entera libertad de acción respecto de las fiestas del jubileo, se apartan tanto de la verdad que parecen hechas ex-profeso para provocar un malentendido.—(U. P.)

# La censura en España

## Reserva que se guarda respecto de los complots contra el Rey. — El público no sabe lo que realmente ocurre en Marruecos. — ¿A cuánto ascienden los gastos de la campaña?

### (Correspondencia cablegráfica de Martín, especial para "La Nación")

HENDAYA 6. — Se anuncia que en España se han producido últimamente novedades interesantes que los diarios españoles no relatan y que el telégrafo no trasmite debido a una férrea censura. Se habría descubierto en Barcelona un complot que sólo es conocido por unas pocas personas, pues la noticia no se ha difundido entre el público. El rey tuvo la entereza de ver el torpedo que se destinaba a volar el tren en que viajaba. Por las observaciones practicadas se estima que el torpedo tenía la carga suficiente para volar todo el tren.

Se han efectuado más de un centenar de detenciones, pero las diligencias de averiguación se llevan en el más absoluto secreto. Después de un corto juicio se ha sentenciado a cinco estudiantes de farmacia y arquitectura, a varios ingenieros y peritos electricistas, todos ellos condenados a veinte años de trabajo forzado. Estos síntomas se revelan cuando el Directorio asegura que en Cataluña arde el patriótico amor a España y le ciega el optimismo.

Otro tema muy comentado es el de Marruecos, sobre el cual no se conoce ni aún en España, la enorme gravedad que reviste. El parte oficial anuncia diariamente que en Marruecos no se producen grandes novedades.

En estos últimos días se han concedido para la campaña créditos que exceden a ochenta millones de pesetas; habiéndose acordado, además, una prórroga indefinida de los presupuestos, lo que ocurre por primera vez en España, consiguiéndose de este modo que el país ignore los gastos que se efectúan en Marruecos.

A última hora han surgido dudas sobre el avance hacia Alhucemas que se había acordado para la segunda decena de Junio. Después de partir para el Africa las fuerzas destinadas a esta operación, se ha hablado de discrepancias. Se sabe también que el heróico jefe, coronel Franco, ha sido dado de baja suponiéndose que ésto se debe a que se encuentra fatigado con las últimas campañas y resentido con las pasadas heridas. Se ha designado al teniente coronel Fiscer para mandar las banderas del tercio extranjero.

La opinión pública española ignora completamente si el abnegado ejército español, iniciará la próxima semana una nueva y sangrienta campaña o si se ha desistido de la aventura de Alhucemas. En esta situación los antiguos partidos políticos continúan absteniéndose de toda acción política. Algunos conservadores han escrito cartas inflamadas de patriotismo y de ardorosa adhesión a Sánchez Guerra que han circulado clandestinamente, a pesar de que éste la ha prohibido a sus amigos que realicen ninguna propaganda, porque no podría consentir que corrieran el peligro de ser encarcelados mientras él gozase de libertad.

A pesar de todo, domina en los espíritus la moderación, ya que se espera por momentos que surjan sangrientas jornadas en Marruecos. se impone un silencio religioso, expresando que amanezcan días más bonancibles par la patria. — Martín (U. P.)

## BRASIL

### Sociedad brasileña de Derecho Internacional

RIO JANEIRO, 6.— La Sociedad Brasileña de Derecho Internacional celebró ayer su primera sesión del año, bajo la presidencia del Dr. Rodrigo Octavio, y eligió como miembro de número al Ministro de Relaciones Exteriores, doctor Félix Pacheco, designándolo para servir el cargo de Consejero en el Directorio.

Fué leído un largo oficio del Ministro de Relaciones Exteriores apelando a la sociedad para que se interese en la propaganda de ideales de la Liga de las Naciones, y hace al respecto oportunas e importantes consideraciones sobre las actividades fecundas de la Liga.

El Ministro pide también a la Sociedad de Derecho Internacional active los estudios y proyectos sobre coodificación del Derecho Internacional para la reunión de la Junta de Jurisconsultos Americanos fijada para el 2 de Agosto de 1926 en Río Janeiro.

La Sociedad acogió con entusiasmo las sugestiones del Ministro, resolviendo organizar una serie de conferencias favorables a la Liga para dictar las cuales se inscribieron ya los señores Raúl Fernández, Rodrigo Octavio, Alfonso Celso y muchos otros.

No es imposible que el propio Ministro dicte algunas de dichas conferencias.

La Cancillería trabaja activamente en la organización de la Sección de la Liga. Despertarán gran interés y simpatía las ideas del Embajador Mello Franco en su carta, sugiriendo la colaboración de los Estados Unidos para impedir las guerras de agresión. Esas ideas abstractas p doctrinarias, talvez encuentren terreno práctico en donde fructificar en la nueva Conferencia del desarme naval que el Presidente Coolidge iría a convocar actuando paralelamente a la Liga de las Naciones en favòr de un alto objetivo común en favor de la paz.

El Ministro de Relaciones dirigió a los directores de establecimientos de enseñanza un llamamiento en el sentido de interesar a la juventud en la propaganda del programa de la Liga de las Naciones.— (Agencia Americana).

## EJERCITO Y ARMADA

### CURSOS DE OFICIALES DE ADMINISTRACION

#### DISTRIBUCION DEL TIEMPO EN EL MES DE JUNIO

Con éxito sigue funcionando en el Instituto Superior de Comercio, el Curso de Oficiales de Administración que dirige el Intendente don Maximiliano Bisquert.

Damos a continuación el programa de trabajo que este curso desarrollará en el presente mes de Junio:

CURSO DE INSTRUCCION DE OFICIALES DE INTENDENCIA Y DE ADMINISTRACION

DISTRIBUCION DEL TIEMPO DURANTE EL MES DE JUNIO. DE. 1925

| Día | Asignatura | Profesor | Hora | Local |
|---|---|---|---|---|
| Martes 2 | Inauguración del Curso | | 5 1\|2 P. M. | Oficina del Jefe del Departamento Administrativo. Instituto Superior de Comercio. |
| Miércoles 3 | Adm. y Servicio de Intendencia | Int. Bisquiert | 4 1\|2 P. M. | |
| Jueves 4 | Contabilidad Comercial | Señor Mackenney | 5 P. M. | Id. |
| Viernes 5 | Táctica y Serv. de E. M. | Mayor Poblete | 4 1\|4 P. M. | Id. |
| Lunes 8 | Táctica y Serv. de E. M. | Mayor Poblete | 4 1\|4 P. M. | Id. |
| Martes 9 | Contabilidad Comercial | Señor Mackenney | 5 P. M. | Id. |
| Miércoles 10 | Adm. y Servicio de Intendencia | Int. Bisquiert | 4 1\|2 P. M. | Id. |
| Viernes 12 | Visita Fábrica de Calzado | | 10 A. M. | |
| Viernes 12 | Táctica y Servicio de E. M. | Mayor Poblete | 4 1\|4 | Id. |
| Lunes 15 | Táctica y Servicio de E. M. | Mayor Poblete | 4 1\|4 | Id. |
| Martes 16 | Contabilidad Comercial | Señor Mackenney | 5 P. M. | Id. |
| Miércoles 17 | Derecho | Mayor Fennert | 4 1\|4 P. M. | |
| Miércoles 17 | Adm. y Servicio de Intendencia | Int. Bisquiert | 4 1\|2 P. M. | Id. |
| Jueves 18 | Contabilidad Comercial | Señor Mackenney | 5 P. M. | Id. |
| Viernes 19 | Táctica y Servicio de E. M. | Mayor Poblete | 4 1\|4 P. M. | Id. |
| Sábado 20 | Visita al Matadero | | 9 A. M. | |
| Lunes 22 | Táctica y Servicio de E. M. | Mayor Poblete | 4 1\|4 P. M. | Id. |
| Martes 23 | Contabilidad Comercial | Señor Mackenney | 5 P. M. | Id. |
| Miércoles 24 | Derecho | Mayor Fennert | 4 1\|4 P. M. | |
| Miércoles 24 | Adm. y Servicio de Intendencia | Int. Bisquiert | 4 1\|2 P. M. | Id. |
| Jueves 25 | Contabilidad Comercial | Señor Mackenney | 5 P. M. | Id. |
| Viernes 26 | Táctica y Servicio de E. M. | Mayor Poblete | 4 1\|4 P. M. | Id. |
| Lunes 29 | Táctica y Servicio de E. M. | Mayor Poblete | 4 1\|4 P. M. | Id. |
| Martes 30 | Contabilidad Comercial | Señor Mackenney | 5 P. M. | Id. |

### Manifestación al Mayor don Jorge Escudero

Anoche, en los comedores del Olimpia, se llevó a efecto la comida que sus amigos íntimos ofrecían al mayor don Jorge Escudero con motivo de su ascenso.

Ofreció la manifestación el señor Mario Besa en cariñosas frases, siguiéndola en el uso de la palabra los señores Pascual Villablanca y Alfredo Quiroga.

Contestó el festejado en emocionadas frases, cerrando la manifestación el teniente señor Enrique García a nombre del Ejército.

Asistieron las siguientes personas:

Mayor don Jorge Escudero, Arturo Escudero, Pascual Viallablanca, Mario Besa, Arturo Leprincy, Roberto Quiroga, Alfredo Quiroga, Marcos Gaunwald, Julio Mourgues, Armando Cuellar, Faustino Larrañaga y Enrique García.

Excusaron su inasistencia los señores Arturo Quiroga y René Lardinois.

### Inspector de Máquinas

El ingeniero de navío don Desiderio Cubillos, ha sido nombrado Inspector General de Máquinas de la Armada.

### Comandancia de Armas de Lontué

Se ha dispuesto que la Comandancia General de Armas de Lontué pase a depender de la Gobernación de Molina.

### Mañana visitará el Regimiento Tucapel el Jefe de la Brigada

A las 10 A. M. de mañana Lunes, el jefe de la III Brigada Combinada, coronel don Enrique Bravo Ortiz, visitará el Regimiento Tucapel.

Esta visita tiene especial importancia, pues el jefe de la Brigada podrá imponerse del mal estado en que se encuentra ese cuartel, y que ha traído como consecuencia inmediata, el desarrollo alarmante de la grippe entre los individuos de la tropa.

### Nombramientos

Han quedado firmados los decretos por los que se hacen los siguientes nombramientos:

—Jefe del Departamento de Organización y Transporte el capitán de fragata don Ricardo Doñas.

—Jefe del Departamento de Informaciones y comunicaciones, el capitán de fragata don José Herrera.

—Jefe del Departamento de Operaciones, el capitán de fragata don Luis Alberto Núñez.

## ARGENTINA

### LA PARTIDA DEL NUNCIO

BUENOS AIRES, 6.— En fuentes bien informadas se asegura que el Nuncio, sabiendo seguramente que el Senado renovará la discusión pendiente sobre el asunto de la nunciatura y que nada se hará para la formación de la terna para Arzobispo hasta que abandone el país, ha resuelto adelantar su viaje.

El Nuncio se embarcaría el 12 de Junio en el "Tomasso di Savoia".

Sin embargo, en los círculos católicos, en la curia y en la nunciatura, se guarda absoluta reserva sobre el particular.— (U. P.)

### Próximo cambio del representante británico

BUENOS AIRES, 6.— A pesar de la resolución del Gobierno británico de trasladar a su representante diplomático en esta capital, Mr. Beilby Alston, ascendiéndolo a Embajador en Río de Janeiro, se sabe que permanecerá en el país hasta fines de Agosto con el objeto de que se encuentre presente durante la visita del Príncipe de Gales.

Mr. Malcolm A. Robert reemplazar a Mr. Alston en la Legación. —(U. P.)

### PROYECTO DE LEY SOBRE DIVORCIO

BUENOS AIRES, 6.—En la próxima sesión que celebre el Senado, el senador señor Bravo, presentará un proyecto de ley sobre divorcio, extensamente fundamentado. Se ha anunciado que el proyecto en referencia tendrá ambiente favorable.— U. P.)

BUENOS AIRES 6. — El Congreso de Confraternidad Ferroviaria ha puesto término a sus sesiones. — (U. P.)

BUENOS AIRES 6. — En la mañana de hoy se realizó en el Bosque de Palermo una cacería organizada por el casino de sub-oficiales del Regimiento de Granaderos. En ella participaron sesenta suboficiales, incluso los invitados de otros regimientos. La partida se inició a las 9.30 A. M., desde el Hipódromo Belgrano, en donde se dió comienzo a la cacería, internándose los jinetes en el bosque que se hallaba cubierto de vallas, troncos y zanjas. El triunfo correspondió a un cabo primero del Regimiento Granaderos. Después de la partida se sirvió un almuerzo en el casino de sub-oficales. Estos torneos se realizarán todos los meses.— (U. P.)

BUENOS AIRES 6. — La comisión encargada de efectuar representaciones del teatro clásico griego, en el Teatro Colón, iniciará en breve los ensayos de los grandes espectáculos que prepara. — (U. P.)

BUENOS AIRES 6. — La Asociación del Profesorado Orquestal dió en el Teatro Politeama el primer concierto sinfónico, de la temporada, con el concurso del director suizo Ernesto Ansermet. Asistieron el Presidente Alvear y los Ministros señores Gallardo y Sagarna. —(U. P.)

### No se sabe cuándo partirá el Nuncio

BUENOS AIRES 6.—En los círculos católicos, especialmente en la Curia y en la Nunciatura, se guarda absoluta reserva sobre la fecha en que saldrá del país el Nuncio Apostólico Monseñor Beda Cardinali. Sin embargo se estima que ha resuelto adelantar su viaje en la seguridad de que el Senado renovará la discusión sobre su persona, que está pendiente desde las sesiones del año pasado y que nada se hará sobre la formación de terna de arzobispo, mientras él no haya abandonado el país.

Personas bien informadas aseguran que todo está preparado para que se embarque el 12 del corriente en el vapor "Tomasso di Savoia". Se cree que se dará a conocer esta determinación al Gobierno a última hora.—(Especial).

### La recaudación portuaria

BUENOS AIRES 6.—La Dirección de Navegación de Puertos ha enviado al Ministerio de Obras Públicas la estadística de la recaudación portuaria del país en los últimos tres meses del año 1924. La renta alcanzó a 54.542,739.38 nacionales que ingresaron a las rentas generales que sumaban 43.612,722.18 nacionales, dejando un superavit de 24.411,790.50. En puertos militares y comerciales de la nación se han invertido 474 millones 257 mil 23 nacionales 92 centavos.—(Especial).

### Don Jorge Matte no ha fijado la fecha de su regreso

BUENOS AIRES 6.—El Canciller señor Jorge Matte no ha fijado aún la fecha exacta de su regreso, pues su hermana continúa en un estado de salud delicadísimo.—(Especial).

### Hoy regresa a Chile el mayor Palacios Hurtado

BUENOS AIRES, 6.— En la combinación de mañana parte a Santiago el mayor señor Javier Palacios Hurtado, ex-agregado militar a la Embajada de Chile.— (Especial).

TRACTOR
RUMELY
23 H.P.
Trabaja a parafina, bencina o petróleo crudo. El más económico para la aradura, trilla, enfardadura o ensilaje, etc.
Vendo de gran ocasión
$ 5,000.00 M|cte
DELICIAS 950

Antes de instalar o reparar su
PIEZA de BAÑO
CONVIENE A USTED CONSULTAR NUESTROS PRECIOS
SANTIAGO WEBB & Co.
Casilla 1767, Estado 156

DINERO EN HIPOTECA: $ 70,000
Tengo listo para prestar en 1.a y 2.a hipoteca, desde $ 5,000.
Alfredo Ramírez L.
235 — MORANDE — 235

CORREAS
DE TODAS CLASES
OFRECEN:
SANTIAGO WEBB & Co.
Casilla 1767, Estado 156

La Mutual de la Armada y Ejército
INSTITUCION DE SOCORROS MUTUOS PARA TODOS LOS CHILENOS DESDE 20 HASTA 50 AÑOS DE EDAD
FAVORECE ESPECIALMENTE A TODOS LOS EMPLEADOS CON EL SEGURO DE VIDA DESDE UN MIL HASTA TREINTA MIL PESOS
Las primas se pagan con mensualidades muy módicas, dando, así, facilidades a los asegurados
LOS SINIESTROS SE CANCELAN EL DIA QUE SE PRESENTAN LAS PRUEBAS DEL FALLECIMIENTO
Sus POLIZAS DE VIDA benefician eficazmente el hogar de sus asociados
OFICINAS:
VALPARAISO: Condell 345 — Casilla 21 V.
SANTIAGO: Rascacielo de "La Mutual de la Armada y Ejército", calles de La Bolsa y Nueva York — Casilla 471

ARBOLES FRUTALES
desarrollados, vigorosos ofrece a la vista el CRIADERO CORRIAL.
DURAZNOS INJERTO OJO DORMIDO, $ 60 EL CIENTO
VIVERO: CHACRA "LO VELAZQUEZ", RENCA
DEPOSITO: ALAMEDA 1245, FRENTE A GALVEZ

BUENOS AIRES
UD. PUEDE OIR LAS TRASMISIONES DE ARGENTINA, LA OPERA DEL COLON DE BUENOS AIRES EN SU CASA. ENVIENOS SU DIRECCION, HAREMOS UNA DEMOSTRACION DE NUESTRA OFERTA SIN COMPROMISO PARA USTED
THE CHILIAN RADIOPHONE CLUB —:— BANDERA 20

# GRANDIOSA VENTA

## A Precios Reducidísimos sólo por 3 Días

## En el Departamento de Blanco

**SABANAS** de algodón para camas de 1 plaza, blanco y crudo, $ 11.50, 9.80, 8.90 y

**$ 7.80**

**SABANAS** rica crea algodón para camas de 1 plaza, en blanco y crudo, $ 19.50, 18.90, 17.50, 16.50 y

**$ 14.90**

**SABANAS** de crea de algodón, clases de mucha duración, en blanco y crudo, para 1 1|2 plaza, $ 26, 24.50, 19.50, 18.90 y

**$ 12.50**

**SABANAS** de crea de algodón, clases extras, tamaño grande, para 1 1|2 plaza, $ 44, 38, 34, 28, 26 y

**$ 24.50**

**SABANAS** de hilo y medio hilo, para camas de 1 1|2 plaza ocasión extraordinaria, $ 76, 59, 56, 49 y

**$ 45.00**

**JUEGOS DE CAMAS**, en rica crea de algodón, bordados y deshilados, para camas de 1 1|2 plaza, el 1|2 juego $ 120, 95, 92 y

**$ 75.00**

**JUEGOS DE CAMAS** en hilo y medio hilo, con bordados y deshilados, para camas de 1 1|2 plaza. Extraordinario. El 1|2 juego $ 250, 225, 160, 150 y

**$ 140.00**

**SABANAS** en rica crea de algodón, para camas de 1 1|2 plaza, fileteadas, deshilas o bordadas $ 56, 48, 46, 44, 38 y

**$ 34.00**

**FUNDAS** largas y cuadradas, rico madapolán. Excepcional. $ 3.90, 3.10, 2.50 y

**$ 2.25**

**FUNDAS** largas shirting, buena clase, con deshilados, bordados o filetes, $ 9.80, 8.90, 8.25, 6.90 y

**$ 5.80**

**FUNDAS** cuadradas shirting, buena clase, con deshilados, filetes o bordados $ 11.50, 10.50, 8.50 y

**$ 5.90**

**COLCHAS** de algodón, nido de abeja, blancas, para camas de 1 y 1 1|2 plaza $ 36, 34, 24, 23, 19.80 y

**$ 17.50**

**COLCHAS** de algodón blanco, nido de abejas, para camas de 2 plazas, $ 86, 72 y

**$ 52.00**

**COLCHAS** de algodón, nido de abejas, en color, para camas de 1 y 1 1|2 plaza, $ 48, 29, 26, 23 y

**$ 19.90**

**COLCHAS** de fantasía algodón de color, clases finas, para camas de 1 1|2 plaza. Excepcional, $ 49, 42, 39, 36, 34 y

**$ 29.00**

**COLCHAS** de piqué blanco, artículo fino, de mucha resistencia, para camas de 1 1|2 plaza, $ 69, 63 y

**$ 52.00**

**COLCHAS** de piqué blanco, para 2 plazas, $ 78 y

**$ 84.00**

**COLCHAS** de piqué en blanco y colores, para cunas y catrecitos, $ 46, 42, 39, 36, 32 y

**$ 28.00**

**FRAZADAS** de lana merino, blancas, para camas de 1 1|2 plaza. Excepcional $ 62, 52 y

**$ 49.00**

**FRAZADAS** de lana fina en colores, para camas de 1 1|2 plaza. Excepcional $ 74, 59, 52 y

**$ 46.00**

**FRAZADAS** de lana en blanco y colores para catrecitos y cunas, $ 43, 39, 22 y

**$ 16.50**

**PAÑOS** de mano, rico felpudo blanco, varios tamaños, $ 3.90, 3.35, 2.75 1.90 y

**$ 1.30**

**PAÑOS** de mano felpudo blanco, guarda de color, clases finas. Extraordinario, $ 9.50, 7.50, 5.50 y

**$ 4.25**

**PAÑOS** de mano, felpudo blanco, clase extra $ 10.50, 8.50, 7.50 y

**$ 4.90**

**PAÑOS** de mano, nido de abejas, algodón blanco $ 2.75 y

**$ 1.90**

**PAÑOS** para platos en algodón, rica clase. Excepcional, la 1|2 docena, $ 10.50, 8.80 y

**$ 7.90**

**PAÑOS** para copas, platos, etc., en hilo y medio hilo. Extraordinario, la 1|2 docena $ 22, 19.50, 1.50 y

**$ 14.50**

**PAÑOS** para el piso, $ 2.10, 1.90, 1.70 y

**$ 1.50**

**PAÑOS** para muebles, imitación gamuza, $ 3.90 y

**$ 2.10**

**CARPETAS** de cretona, colores inalterables, para mesas de hall, $ 7.80, 6.90 y

**$ 4.90**

**CARPETAS** de cretona en colores para té. Excepcional, $ 29, 26, 22, 19.50 y

**$ 16.50**

**MANTELES** de algodón blanco, buenas clases, gran variedad de tamaños, desde $ 56 hasta

**$ 12.50**

**MANTELES** rico damasco de hilo blanco, para 18 y 12 cubiertos. Extraordinario, $ 120, 110 y

**$ 90.00**

**MANTELES** de granité en algodón e hilo, bordados, distintos tamaños, $ 96, 89, 72, 64 y

**$ 39.00**

**SERVICIOS** para té en hilo y algodón, distintos tamaños, con 12 servilletas, $ 130, 120, 76 y

**$ 48.00**

**SERVICIOS** de mesa, rico damasco de algodón, para 12 cubiertos, $ 96, 78, 68 y

**$ 62.00**

**SERVICIOS** de mesa en blanco y colores, en hilo rica clase, adamascados o bordados, distintos tamaños, para 24, 18 y 12 cubiertos, $ 420, 390, 360, 320, 270 y

**$ 172.00**

**SERVILLETAS** para mesa, algodón blanco ouvré y adamascados, la 1|2 docena, $ 24, 21, 17.50, 16.50, 13.50 y

**$ 12.50**

**SERVILLETAS** de mesa en granité de algodón y 1|2 hilo, clases finas, la 1|2 docena $ 48, 43 y

**$ 32.00**

**SERVILLETAS** de hilo, rico adamascado, la 1|2 docena, $ 42 y

**$ 36.00**

**SERVILLETAS** para té, en algodón e hilo, clases finas, la 1|2 docena, $ 24, 19.50, 12.50, 9.80 y

**$ 8.25**

**SERVILLETAS** para niños, en felpa o piqué de color, c|u. $ 2.40 y

**$ 2.20**

**PISITOS** para copas en granité de hilo y etamina, claes fina, con bordados y encajes, $ 1.50, 1.30 y

**$ 0.80**

**PISITOS** para bandejas, en hilo y algodón, bordados y deshilados, con encajes, $ 12.50, 6.50 y

**$ 5.80**

**CENTROS** de mesa, clases finas, en granité de hilo y algodón, $ 32, 26.50 y

**$ 17.50**

**EXTRAORDINARIO** surtido de caminos de mesa, géneros finos con bordados y deshilados, $ 22, 19.50, 17.50, 13.50, 12.50 y

**$ 7.50**

**INMENSO SURTIDO** de brise bise en tul, guipur, malla, etc. Excepcional. El par $ 12.50, 9.80, 7.3 6.80 y

**$ 6.25**

**STORES** y juegos de stores, en linón, tul y malla, $ 84, 78, 68, 52, 39 y

**$ 34.00**

**SELECTO SURTIDO** de cortinas en tul y malla. El par $ 130, 90, 48, 45 y

**$ 42.00**

**CUBRE-CAMAS** de guipur y malla, con flecos, para camas de 1 1|2 plaza, $ 88, 72, 69, 56, 52, 28 y

**$ 19.50**

**PAÑUELOS** de algodón blanco, rica batista de hilo, la 1|2 docena $ 4.25 3.50 y

**$ 2.90**

**PAÑUELOS** de algodón blanco, con iniciales para señoras, la 1|2 doc.

**$ 5.90**

**PRECIOSO SURTIDO** en pañuelos de colores, para señoras, la 1|2 doc. $ 6.50 y

**$ 5.50**

**UNA PARTIDA** grande de sábanas de baño, de distintos tamaños, en blanco y colores, $ 62, 58, 52, 48, 29, 18.50 y

**$ 15.50**

**CORTES** de percalas listadas, céfiros y popelinas para camisas de hombres. El corte de 3.50 metros, $ 23.50, 18.50, 10.75 y

**$ 9.75**

**SOBRECAMAS** de rica cretona satinada, para camas de 1 1|2 y 1 plaza. Ocasión excepcional $ 29, 25.50 y

**$ 22.50**

**SOBRECAMAS** de rico satín floreado, con buen relleno, lindo surtido de colores y disposiciones, para camas de 1 1|2 plaza. Precios sin precedentes $ 39, 36 y

**$ 34.00**

**SOBRECAMAS** de seda, bonito surtido de colores para camas de 1 1|2 plaza, rellenas con lana. Extraordinario $ 98, 92 y

**$ 74.00**

## En Lencería y Bonetería para Señoras

**CAMISAS** de día, en lienzo buena clase, adornadas de calados

**$ 3.90**

**CAMISAS DE DIA**, en bramante, muy fino, adornadas de dibujos calados

**$ 4.90**

**CAMISAS DE DIA** en lienzo superior, adornadas de bonitas tiras bordadas,

**$ 5.50**

**CAMISAS DE DIA**, en shirting superior, adornadas de finas tiras bordadas,

**$ 8.90**

**CAMISAS DE DIA** en madapolán extra, adornadas de bonitas aplicaciones bordadas,

**$ 10.50**

**CAMISAS DE NOCHE** en lienzo buena clase, forma kimono, adornadas de calados,

**$ 8.90**

**CAMISAS DE NOCHE** en lienzo superior, adornadas de dibujos calados

**$ 9.90**

**CAMISAS DE NOCHE** en lienzo muy fino, mangas largas, adornadas de calados,

**$ 13.5**

**CAMISAS DE NOCHE** en shirting superior, adornadas de finas tiras bordadas,

**$ 14.50**

**CAMISAS DE NOCHE** en madapolán extra, adornadas de bonitas aplicaciones bordadas

**$ 17.90**

**CAMISAS** de noche en rico moletón algodón, rosadas, celestes y blancas

**$ 19.80**

**CALZONES** en lienzo muy buena clase, adornados de calados

**$ 4.90**

**CALZONES** en lienzo superior, adornados de dibujos calados

**$ 5.50**

**CALZONES** en bramante superior, adornados de festón y calado

**$ 6.90**

**CALZONES** en shirting fino, adornados de finas tiras bordadas

**$ 8.90**

**CALZONES** en madapolán extra, adornados de bonitas aplicaciones bordadas,

**$ 10.50**

**CALZONES** en rico moletón de algodón blanco, adornados de bordados.

**$ 11.50**

**COMBINACIONES** enaguas, en lienzo superior, adornadas de calados

**$ 9.50**

**COMBINACIONES** enaguas, en bramante fino, adornadas de bonitas tiras bordadas,

**$ 12.90**

**COMBINACIONES** enaguas en madapolán extra, adornadas de bonitas aplicaciones bordadas,

**$ 15.50**

**COMBINACIONES** pantalón, en shirting extra, adornadas de encajes a bolillo, modelo muy práctico.

**$ 14.50**

**DELANTALES** de cintura, en lienzo muy buena clase, adornados de alforzas,

**$ 3.90**

**DELANTALES** de cintura, en lienzo muy fino, adornados, de calados,

**$ 4.50**

**DELANTALES** de cintura, en bramante fino, adornados tiras bordadas,

**$ 4.90**

**DELANTALES** de pechera, en lienzo muy buena clase, adornados de alforzas,

**$ 5.90**

**DELANTALES** de pechera en bramante, muy finos, adornados de bonitas tiras bordadas.

**$ 7.90**

**DELANTALES** de pechera, en goma, bonitos colores.

**$ 12.50**

**DELANTALES** de vichy con [illegible], colores variados

**$ 12.50**

**SERVILLETAS** higiénicas, en rico género esponja, la 1|2 doc.,

**$ 12.50**

**ENAGUAS** de moaré, en hilo y seda

**$ 24.50**

**JUEGOS** de ropa blanca fina, adornados de valencianas y bordados a mano,

**$ 115.00**

**JUEGOS** de lencería, adornados de deshilados y bordados a mano,

**$ 57.50**

**CALZONES** en rico jersey de algodón, en rosa, celeste, blanco y lila,

**$ 4.90**

**CAMISETAS** con mangas en algodón muy bueno, colores rosa, celeste y blanco,

**$ 3.50**

**CAMISETAS** con mangas, en jersey de algodón afranelado,

**$ 10.50**

**CAMISAS** de día, en jersey de algodón, forma Imperio, en rosa, celeste, lila y blanco,

**$ 4.90**

**MEDIAS** de algodón, color, con costura, pie y talón reforzados,

**$ 3.90**

**MEDIAS** negras de algodón muy buena clase con costura, pie y talón reforzados,

**$ 3.90**

**MEDIAS** de seda muy buena clase, bonitos colores de moda, con costura, pie y talón reforzados,

**$ 6.90**

# CASA FRANCESA

# ANUAL DE BLANCO

## Ver nuestras Vidrieras. - LUNES, MARTES, MIERCOLES.

## En Camisería y Bonetería para Caballeros y Niños

**CAMISAS** blancas, en rico lienzo, pechera medio hilo, alforzada, sin puños. N.os 34 al 44

**$ 9.80**

**CAMISAS** blancas en bramante superior, pechera y puños dobles de piqué blanco, N.os 34 al 44

**$ 13.50**

**CAMISAS** blancas en bramante superior, pecheras y puños dobles de piqué borlón, N.os 35 al 42

**$ 14.80**

**CAMISAS** de color en fina tela de Alsacia, o céfiro rayado, puños dobles y un cuello

**$ 14.80**

**CAMISAS** en céfiro superior, puños dobles, surtido de rayados, con cuello aparte, $ 22.50 y

**$ 18.50**

**CAMISAS** céfiro de hilo, clase extra, puños dobles, dos cuellos, pechera reforzada

**$ 29.50**

**CAMISAS** de popelina superior, rayados de moda, puños dobles, dos cuellos, pechera reforzada

**$ 32.50**

**CAMISAS** de noche, en lienzo lavado, muy buena clase, cuello vuelto, vivos de color, N.os 38 al 46

**$ 12.90**

**CAMISAS** de noche, en shirting superior, cuello vuelto, vivos de color, N.os 38 al 44

**$ 16.50**

**CAMISAS** de noche en rica franela inglesa, cuello vuelto, N.os 38 al 44

**$ 19.50**

**CAMISAS** de noche, en brillantina blanca, clase fina, vivos de color

**$ 26.50**

**CAMISAS** de noche, en popelina superior, colores lisos, cuello smoking, adornos en colores combinados

**$ 36.50**

**PIJAMAS** en franela inglesa, muy buena clase, cuello "Robespeña", N.os 38 al 44

**$ 27.50**

**PIJAMAS**, en céfiro, clase fina, rayados de moda, cuello "Robespeña",

**$ 34.50**

**CALZONCILLOS**, en rica franela inglesa, rayada, piernas largas, N.os, 38 al 50

**$ 8.90**

**CALZONCILLOS** de piel blanca afranelada, piernas largas. N.os 38 al 50

**$ 10.80**

**CAMISAS** para el campo y excursiones, en oxford kaki, 2 bolsillos, cuello vuelto, N.os 34 al 42

**$ 14.50**

**CAMISAS** para el campo, en buena franela inglesa, cuello vuelto, N.os 38 al 44

**$ 16.80**

**PAÑUELOS** en algodón blanco, la 1|2 docena

**$ 4.90**

**PAÑUELOS** en batista blanca, tamaño 45 x 45, la media docena

**$ 6.80**

**PAÑUELOS** de batista clase superior, la 1|2 docena

**$ 8.80**

**CAMISAS** blancas en buen bramante lavado, media manga, cuello sport, en céfiro de color, N.os 28 al 34

**$ 6.90**

**CAMISAS** blancas, media manga, cuello sport, de croquet blanco, N.os 28 al 32

**$ 7.80**

**CAMISAS** blancas en bramante lavado pechera y puños dobles de piqué blanco N.os 31 al 34

**$ 9.80**

**CAMISAS** de noche, en lienzo muy buena clase, cuello vuelto, vivos de color, N.os 30 al 34

**$ 10.80**

**CAMISAS** de noche, en franela inglesa, cuello vuelto, N.os 30 al 34

**$ 12.50**

**CALZONCILLOS** piernas cortas, en rica piel blanca, afranelada, N.os 30 al 34

**$ 5.50**

**PAÑUELOS** en algodón blanco, tamaño 37 por 37 ctms., la 1|2 docena

**$ 3.50**

**PAÑUELOS** en batista fina, 37 x 37 ctms., la 1|2 docena

**$ 4.50**

**CALCETINES** punto algodón, colores lisos, el par

**$ 1.40**

**CALCETINES** punto firme, en colores lisos y negro

**$ 1.90**

**CALCETINES** punto mercerizado superior, en colores lisos y negro, el par

**$ 3.90**

**CALCETINES** punto negro, media lana, sin costura, especiales para la estación, el par

**$ 3.90**

**CAMISETAS** y calzoncillos punto afranelado, muy buena clase, la pieza

**$ 11.90**

**CAMISETAS** y calzoncillos punto afranelado, superior, artículo importado, la pieza

**$ 15.90**

**CAMISETAS** y calzoncillos punto de pura lana, la pieza, $ 29.50; y

**$ 27.50**

**CAMISETAS** y calzoncillos en punto pura lana garantida, clase gruesa, la pieza

**$ 34.00**

**CAMISETAS** y calzoncillos de lana vicuña, legítima, artículo muy fino, la pieza

**$ 45.00**

**CHALECOS** con mangas, punto tricot fino, color vicuña

**$ 32.50**

**CHALECOS** pelo de camello, pura lana, garantida, color gris y café, $ 42; y

**$ 36.00**

**CHALECOS** con mangas, punto tricot, con cuello, artículo muy durable

**$ 42.00**

**CHALECOS** sastres, sin mangas, en moletón, de pura lana, en café y verdoso

**$ 39.50**

## En Lencería para Niñas y en Paquetería

**CAMISAS** de día, en lienzo muy buena clase, adornadas de calados, 90-80 ctms., $ 3.90; 70-65 y 3.50 y 60-55, 50 ctms.

**$ 2.90**

**CAMISAS** de día, en madapolán, extra, adornadas de bonitos dibujos bordados, 90, 80 ctms., $ 7.50; 70, 66 ctms., $ 6.50; 60, 55 y 50 ctms.

**$ 5.90**

**CAMISAS** de noche, en lienzo muy buena clase, adornadas de calados, 115, 110, 105 ctms., $ 6.90; 95, 85, 75 ctms., $ 6.50; 70, 65 ctms.,

**$ 5.90**

**CAMISAS** de noche, en lienzo superior, adornadas de bonitas tiras bordadas, precios según tamaño; 115, 110, 105 ctms., $ 13.90; 95, 85, 75 ctms., $ 11.90; 70, 65 ctms.

**$ 9.90**

**CAMISAS** de noche, en madapolán fino, adornadas de bonitas aplicaciones bordadas, 115, 110, 105 ctms., $ 14.50; 95, 85, 75 ctms., $ 12.50; 70, 65 ctms.

**$ 10.90**

**CALZONES** en lienzo muy buena clase, adornados de calados, 48, 43 ctms., 3.90; 38, 33 ctms., $ 3.50; 28, 25 ctms.,

**$ 2.90**

**CALZONES** de madapolán fino, adornados de bonitas aplicaciones bordadas: 48, 43 ctms., $ 7.50; 38, 33 ctms., $ 6.50; 28, 23 ctms.

**$ 2.90**

**COMBINACIONES** enaguas, en lienzo muy buena clase, adornadas de calados, 100, 90, 80 ctms., $ 5.90; 70, 65 ctms., $ 4.90; 60, 55, 50 ctms.,

**$ 3.90**

**COMBINACIONES** enaguas, en bramante superior, adornadas de festón y calados, 100, 90, 80 ctms., $ 6.90; 70, 60 ctms, $ 5.90; 60, 55, 50 ctms.,

**$ 4.90**

**COMBINACIONES** enaguas en shirting, muy buena clase, adornadas de bonitas tiras bordadas desde

**$ 7.50**

**COMBINACIONES** enaguas, en madapolán fino, adornadas de bonitas aplicaciones bordadas. 100, 90 ctms., $ 10.50; 70, 65 ctms., $ 9.50; 60, 55, 50 ctms.

**$ 8.50**

**COMBINACIONES** pantalón, en lienzo muy buena clase, adornados de tapa-costura de colores, 110, 105, 100 ctms., $ 9.50; 95, 90, 80 ctms., $ 8.90; 75, 70 ctms.

**$ 8.00**

**DELANTALES** con mangas, en rico lienzo, 125, 120, 115, ctms. $ 17; 110, 105 ctms., $ 16.00; 100, 95 ctms., $ 14.00; 90, 85 ctms. $ 12 80, 75 ctms., $ 11.00; 70, 65 ctms., $ 9.90; 60, 55 ctms., $ 8.90; 50, 45 ctms.,

**$ 7.90**

**UN LOTE** de Encajes Valencianas, clases muy finas, diversos anchos, el metro $ 1.50, $ 1.00 $ 0.80; y

**$ 0.40**

**UN LOTE** de orillas bordadas y recortes, el metro $ 1.20, 0.60 y

**$ 0.40**

**UN LOTE** de Pasa-cintas, bordadas al metro

**$ 0.50**

**UN LOTE** de orillas bordadas especiales para ropitas de guaguas, el metro

**$ 0.30**

**GUANTES** felpudos para lavarse, blancos y de colores, $ 1.20; y

**$ 0.80**

# CASA FRANCESA

# LAS GRANDES FESTIVIDADES DE HOY EN HOMENAJE AL REY DE ITALIA

## EL XXV AÑO DEL REINADO DE VICTOR MANUEL III HA DADO OCASION A LAS DIVERSAS MANIFESTACIONES QUE EN LA EMBAJADA DE ITALIA Y EN LAS INSTITUCIONES DE LA COLECTIVIDAD SE REALIZARON AYER Y CONTINUARAN HOY DIA

## EN LAS FIESTAS QUE CELEBRARAN ESTE ANIVERSARIO EN ROMA, LA COLONIA ITALIANA DE CHILE SE HARA REPRESENTAR POR UNA COMISION ESPECIAL

Con el mismo entusiasmo que en los años anteriores, la colectividad italiana de Santiago ha iniciado en éste las festividades en celebración del 25.o año del reinado de S. M. el rey Víctor Manuel III.

**LA CONFERENCIA DE ANOCHE SOBRE "EL REY VICTORIOSO"**

Un hermoso acto de concierto se llevó a efecto anoche en el Salón de Actos del Club Italiano. Concurrieron a él el señor Embajador de Italia, altas personalidades de la colectividad y los socios de la institución.

Sirvió de base al programa que se desarrolló en esta velada, la conferencia sobre "El Rey Victorioso" a cargo del ingeniero señor Nicolás Almana, que la concurrencia recibió con aplausos en las diversas partes de la disertación. El conferencista supo hacer resaltar vivamente, con todos sus relieves, la personalidad del rey de Italia. Con frases que eran el reflejo de alto patriotismo, recordó toda la actuación del soberano de Italia antes de la guerra, en los momentos difíciles de la conflagración europea y en los años que han seguido a la firma del Tratado de Paz.

**ANOCHE SE REALIZO EL BAILE DE GALA**

Siguió en los salones del Club Italiano al acto de concierto, el gran baile de gala que figuraba en el programa oficial de festividades. Una iluminación extraordinaria y el arreglo especial de todos los departamentos del Club Italiano, se habían hecho con todo buen gusto para la realización del baile de honor.

**EL TE-DEUM DE LA MAÑANA DE HOY**

En el templo de la Gratitud Nacional tendrá lugar, a las 10 A. M. de hoy, el solemne Te-Deum al que asistirá el Embajador de Italia, miembros del Cuerpo Diplomático y del Gobierno.

Lucirá el templo un regio adorno de flores y luces. Los coros estarán a cargo de distinguidos miembros de la colectividad italiana y serán acompañados por una orquesta escogida.

**RECEPCION A LA COLECTIVIDAD ITALIANA**

Al igual que en las grandes festividades, la Embajada italiana ha fijado para esta tarde la recepción de los conncionales por el Excmo. Embajador de Italia y señora de Franklin, en el Palacio de la Embajada.

La recepción de la colectividad italiana se efectuará entre las 4 y las 6 de la tarde de hoy y promete adquirir grandes proporciones.

**EL BANQUETE DE ESTA NOCHE EN LA EMBAJADA**

En la Embajada de Italia el Excmo. señor Martín Franklin, ofrecerá un banquete, al que asistirá S. E. el Presidente de la República, altos funcionarios de Estado, el Cuerpo Diplomático residente y distinguidos miembros de la colonia italiana de Santiago.

**EN LAS SOCIEDADES ITALIANAS**

En L'Humanitaria, institución formada por un gran número de miembros de la colectividad italiana, se realizará a medio día de hoy un banquete con motivo del aniversario del rey de Italia.

También el Centro Democrático Italiano, institución de gran prestigio, se prepara para esta noche un gran banquete para celebrar el aniversario.

**LOS CHILENOS EN LAS FIESTAS DE ROMA**

En todos los actos que se realicen en la capital de Italia, la colectividad chilena de Italia será debidamente representada por una delegación que presentará a S. M. Víctor Manuel sus homenajes de adhesión. Forman esta comisión los señores Ten. Víctor Montiglio, Cav. Ignacio Cremonesi, Ten. Cor. Mario Falabella y Ten Cor. Benedicto Accorsi.

**EL XI ANIVERSARIO DE LA BOMBA SE CELEBRO AYER CON DIVERSAS FIESTAS**

La 11.a Compañía de Bomberos celebró ayer, con todo brillo, el XI aniversario de su fundación.

Entre otros actos, a las 6.30 de la tarde se levó a efecto en el cuartel—Unión American aN.o 73— una solemne sesión a la cual asistió el Secretario de la Embajada de Italia, en representación del Embajador señor Martín Franklin, quien se excusó de asistir por enfermedad.

El director de la Compañía, señor Levi, en un conceptuoso discurso resumió la brillante historia de la 11 a. desde su fundación en 1914.

El secretario de la Embajada Italiana, barón Sciacca, habló a nombre del Embajador. Hizo fervientes votos por la prosperidad de la Compañía.

Terminó el acto con la repartición de premios de constancia y asistencia.

Fueron premiados los siguientes voluntarios:

Premio de asistencia, medalla de plata, señor Enrique Mioranza.

Premio de constancia, 8 años de servicios, señor Jerónimo Bottinelli.

Premio de constancia, 4 años de servicios, señor Juan Secchi y Humberto Comandini.

Se distribuyeron también, diplomas de miembros honorarios a los señores Ricardo Federici, Manlio Bertossi y Silvio Barra.

**EL BANQUETE DE LA NOCHE**

A las 8.30 de la noche se llevó a efecto, en el Centro Democrático Italiano, el banquete que los voluntarios de la 11.a Compañía ofrecían a sus directores, Cav. Ernesto Levi, recientemente llegado de Italia.

Ofreció la manifestación el capitán señor Alfonso Penelli, contestando en expresivas frases el festejado.

**UN TELEGRAMA AL REY DE ITALIA**

En la sesión de la tarde se acordó enviar un cablegrama al General Cittadini, ayudante particular de S. M. el Rey, en el XXV aniversario de su coronación.

El texto de esta comunicación es la siguiente:

Generale Cittadini.—Roma.

Undicesima Compagnia Pompieri partecipando gandio italiani tutti fausto giubileo Lord Maestrà presenta doveroso omaggio.— **Ernesto Levi**, Direttore.

Grupo de señoritas asistentes al baile de anoche en el Club Italiano

# AYER SE INAUGURARON EN TODO EL PAIS LAS CONVENCIONES PROVINCIALES SIMULTANEAS DE PROFESORES Y OBREROS

## ALGUNOS ACUERDOS

Con el propósito de dar rumbos definitivos a la campaña pro Reformas Educacionales, que han iniciado los profesores primarios, la Junta Ejecutiva de la Asociación General de Profesores de Chile convocó a Convenciones extraordinarias que se verificarían en todas las provincias con participación especial de los representantes de las organizaciones de obreros, empleados y estudiantes. Estas convenciones se han inaugurado en el día de ayer, iniciándose las labores con gran actividad y entusiasmo.

Según los datos recogidos hasta última hora de anoche, se puede asegurar el éxito de las convenciones en cada provincia de la República.

**LA CONVENCION PROVINCIAL DE SANTIAGO**

Inauguróse a las dos de la tarde con una numerosa asistencia, compuesta de delegados de las instituciones adheridas y de profesores y obreros interesados en las cuestiones que se debatirían. A continuación insertamos la nómina de los delegados y de los organismos representados por ellos: **Agrupación Santiago de la Asociación General de Profesores:** Víctor Muñoz, Carmen Pozo, Rosa Silva, Elena Sánchez, Laura Morales, Aída Martínez, Marina Valordi, Julia Vargas, Humberto Ramírez Samuel Ampuero, Eliseo Valle, Guillermo Ovalle, Lauro Santiago, Humberto Calvo, Gumercindo Donoso, Oscar Hormazábal, Angel Amigo, Díaz Casanueva, Rigoberto Pizarro Oscar Parada, Alberto Poblete, Ramón Valenzuela, Alejandro Gutiérrez, Eudilio Guzmán Francisco Cuevas, Humberto de la Barra, Carlos Pimentel, Emilio Morales, Luis Sepúlveda, Tubal Arnal, José M. Gallardo, Manuel Gallardo Alberto Oyaneder, Salomón Ribas, Alfredo Brito, Miguel Ruz, Quiterio Chávez, Francisco Alvarez, Santiago Tejias, Sandalio Valdebenito, Ventura San Pedro, Raúl González, hamón Jerez, Flavio Acuña, Oscar Márquez; **Agrupación de Profesores de Puente Alto:** María Ortiz, Ramón Pinochet, Ernesto Vega; **Agrupación de Profesores de Talagante:** Miguel Vargas; **Agruación de Profesores de Peñaflor:** Humberto Hormazábal y Francisco Olate; **Agrupación de Profesores de San Bernardo:** Isidora Valdivia, Eduardo Mancilla, Luisa Trupp; **Junta Central de Arrendatarios:** Manuel Montano; **Unión de Empapeladores:** Pedro Troncoso; **Centro de Alumnos y Ex-Alumnos del I. Educación Física:** Víctor Seguel; **Unión de Hojalateros y Gásfiters:** Isidoro Martínez; **Quinta Comuna de Arrendatarios:** Carmelo Espinosa; **Sexta Comuna de Arrendatarios:** Aída González; **Unión Gremial de Metalúrgicos:** Enrique Figueroa; **Unión de Baldosistas:** Antonio Vivanco, Arturo Ibarra; **Sociedad Oficios Varios San Eugenio:** Ramón Pérez; **Unión de Empleados de Chile:** Rolando Molina; **Unión Industrial del Cuero:** Carlos Bizcarra, Luis Heredia; **Obreros de Gath y Chaves:** Leopoldo Nieschke, Berta Espinosa, Atilio Eulefi; **Sindicato Autónomo Puente Alto:** Aurelio Vidal; **Centro Domingo Gómez Rojas:** Gutenberg Bravo; **Federación Obrera Ferroviaria:** José Marín, Angel Mella; **Federación de Pintores:** Custodio Fuentes, Juan Rojas.

Estuvieron también presentes en la sesión inaugural, en calidad de delegados informantes, profesores de Valparaíso, Quillota, Chillán, Concepción, etc. Un gran número de profesores de Santiago se congregó a presenciar el desarrollo de la Convención.

**ELECCION DE MESA DIRECTIVA**

Después de un debate en que participaron varios profesores y delegados obreros, se acordó conceder derecho a usar de la palabra a los no convencionales.

En seguida se procedió a la elección de mesa directiva, acordándose que la presidencia fuera rotativa. Se eligió la siguiente mesa: Miguel Ruz, presidente de la 1.a sesión; Humberto Díaz Casanueva, Carmelo Espinosa, Eliseo del Valle y Atilio Eulefi, secretarios.

**HORAS DE SESIONES**

Se acordó que la sesión de la tarde se prolongara hasta las 7 P. M., destinar la mañana de hoy al trabajo de las comisiones y continuar la sesión plena hoy a las 2 P. M., en el mismo local, para tratar los informes de las comisiones.

**TABLA Y COMISIONES**

Se designaron las siguientes comisiones para que informen los puntos de la tabla que se indican:

Modos de obtener las Reformas Educacionales y formación de la Caja de Propaganda.—Ampuero, Gallardo, Espinosa, Calvo y Morales.

Reparos y financiamiento del proyecto elaborado por la comisión oficial.—De la Barra, Pimentel, Valdebenito, Brito y Donoso.

Extirpación del analfabetismo.—Señoritas Trupp y Sánchez; delegados Seguel, Acuña y Bravo.

Relaciones de los asalariados y "Pueblo y Escuela".—Heredia, Santiago, Oyaneder, señoritas Valdivia y Silva.

Unidad de acción de los maestros, periodistas y prensa de los asalariados.—Cuevas, Díaz C., Heredia, Chávez y Pizarro.

Asuntos internacionales.—Señorita Espinosa, Ruz, Jerez, Pérez y del Valle.

Incorrecciones administrativas y desocupación de normalistas—Señorita Morales, Vargas, Valenzuela, Ramírez y Sanpedro.

Conveniencia o inconveniencia del estado docente.—Arnal, Vidal, Donoso, señora Muñoz y señorita Vargas.

**MEDIOS DE ACCION PARA OBTENER LA REFORMA**

Se puso término a la primera sesión con un interesante debate sobre los medios de acción para obtener el despacho de la reforma educacional.

Participaron en el debate numerosos delegados profesores y obreros, quienes se refirieron a la aplicación de diversos medios para conseguir su despacho, como ser: Organización de un Comité Mixto de Propaganda, formado por profesores y obreros; reuniones de los padres de familia en las escuelas; intensificación de la propaganda hablada y escrita; huelga de alumnos; paro general; impresión de folletos; jira través de la República; renuncia colectiva del profesorado, etc.

Todas estas insinuaciones quedaron de ser consideradas por la comisión respectiva, la que presentará su informe en la sesión de esta tarde.

El profesor Troncoso habló sobre las bondades del proyecto de la reforma educacional, explicando su trascendencia.

**LAS REUNIONES DE HOY**

Hoy a las 9 A. M. se reunirán en Rosas 1022, las distintas comisiones para estudiar los asuntos que les han encomendado y emitir oportunamente sus informes.

A las 2 de la tarde se iniciará la Asamblea plena de delegados. Se sabe que en la sesión de hoy acreditarán delegados nuevas instituciones.

**TELEGRAMAS RECIBIDOS POR LA JUNTA EJECUTIVA**

Relacionados con las Convenciones provinciales, la Junta Ejecutiva había recibido hasta anoche los siguientes telegramas:

Talca.— Convención Provincial al iniciar trabajo saluda cariñosamente Junta Ejecutiva por leal, valiente campaña pro reformas. Por su intermedio envía fraternal saludo compañeros trabajadores manuales, intelectuales del país unión cooperación inquebrantable.—**Muñoz**, Presidente Asociación.

Curicó.—Inicióse Convención auspiciada Asociación General, asistencia 15 delegados. Saludos fraternales.—**Almazábal.**

Curicó.— Agrupación Profesores, sociedades obreras ofrecen Junta Ejecutiva confianza y adhesión entusiasta, pero hácenle presente confían promesa Presidente República, sin descuidar formar opinión favorable proyecto.—**Almazábal**, Presidente.—**Díaz**, secretario.

Angol.—Convención Provincial extraordinaria profesores y asalariados Malleco, constituída hoy, saluda camaradas Junta manifestándoles incondicional adhesión.—**Pedro Salas**, Presidente.—**Agurto, Mendoza**, secretarios.

Ancud. — Convención Provincial efectuaráse mañana Castro—**Bahamonde.**

San Felipe.—Postergaremos Convención inconvenientes última hora. —**Santibáñez.**

Valdivia.— Al iniciarse convención profesores y asalariados Valdivia, acordó unánimemente, oída cuenta delegado Santiago, reiterar petición autoridades sentido pronto despacho reformas, rogar prensa intensifique campaña. Salud, actividad. —**Pangul**, Presidente.—**Antúnez**, secretario.

¿CUAL ES EL ESPECTACULO DE LA SEMANA?

"Las tragedias del amor"

# LA HUELGA EN LA ZONA DEL SALITRE HA TERMINADO

## ASI LO ASEGURAN LAS AUTORIDADES EN SUS COMUNICACIONES OFICIALES REMITIDAS AL GOBIERNO. — "HUARA" HA SIDO LA ULTIMA OFICINA QUE CAYO EN PODER DE LA FUERZA ARMADA.

## EN ANTOFAGASTA NO HUBO INCIDENTE DE NINGUNA ESPECIE. — EL MINISTRO DEL INTERIOR COMUNICA A S. E. QUE LA REVUELTA HA TERMINADO.

### INFORMACION OFICIAL

La situación en la pampa salitrera de la provincia de Tarapacá, tiende a normalizarse completamente.

Todas las oficinas que habían sido ocupadas por los huelguistas, han sido recuperadas por las fuerzas armadas y entregadas a sus propietarios.

Con motivo de las enérgicas medidas adoptadas desde el primer momento, se ha mantenido en todo el sector salitrero un perfecto control y las fuerzas del Gobierno ocupan las distintas oficinas.

La acción de las autoridades se encamina también a buscar a los elementos extranjeros que hacen obra disolvente entre los trabajadores.

En Iquique reina completa tranquilidad y los obreros marítimos han vuelto a reanudar sus labores, haciendo demostraciones de sentimiento por la actitud de sus compañeros de la pampa.

En la tarde de anteayer se sepultaron los restos de los guardianes muertos en el Alto de San Antonio, concurriendo a los funerales todas las autoridades.

Informaciones de última hora, hacen saber que la situación puede decirse se encuentra completamente normalizada en la región de la pampa, estimándose que las labores pueden reanudarse en breve, salvo en aquellas oficinas en que algunas maquinarias han sido destruídas por los obreros.

La grave revuelta que se produjo en la zona del salitre, puede calificarse de extinguida.

Esta grave agitación ha preocupado durante estos tres días a toda la opinión del país y alrededor de ella han circulado muchos comentarios, tendientes la mayoría a atribuir a este movimiento huelguista una importancia que realmente no revestía. Se trató únicamente, como se nos declaró oficialmente ayer en el Ministerio del Interior, de una huelga injusta que, alimentaron elementos que se sindican como enviados exprofeso.

Felizmente el Gobierno ha adoptado serias medidas. Las disposiciones que a diario enviaba el Ministerio del Interior a los funcionarios administrativos, han dado un excelente resultado y ya podemos decir que la calma es completa en la región del Norte.

En todo el país los Gobernadores e Intendentes han expuesto en pizarras especiales las informaciones oficiales que les enviara la Moneda, con lo que se ha logrado tranquilizar los ánimos.

**NOTICIAS OFICIALES RECIBIDAS POR EL GOBIERNO**

Taltal, 6.—Ministro del Interior. —En este departamento reina completo orden, desarrollándose el comercio y las industrias con la tranquilidad de costumbre. La prensa local observa la mayor mesura en sus publicaciones, conquistando la confianza de las autoridades y del público.

Como medida precautoria he establecido la mesura del caso.— **Gobernador.**

**LA SITUACION EN IQUIQUE**

Iquique, 6.— Ministro del Interior.—El estado de sitio ha tranquilizado mucho los ánimos, que estaban algo exaltados.

En el comercio ha desaparecido el temor que en los primeros instantes dominaba la población, continuando hoy todos los negocios e industrias en curso normal.—**Intendente.**

**TODAS LAS OFICINAS ESTAN EN PODER DE LA TROPA**

Iquique, 6.— Ministro del Interior.— Todas las oficinas salitreras están ya en poder de la tropa y la situación ha quedado virtualmente dominada.

No se tienen noticias de nuevas revueltas, descontándose como completamente dominada la huelga.

La normalidad empieza a volver en todas las actividades de la población.— **Intendente.**

**EN ANTOFAGASTA HAY COMPLETA CALMA**

Antofagasta, 6.—Ministro de Interior.— En esta ciudad ha dominado constantemente la calma. No hubo disturbios de ninguna especie, siendo inexactas las noticias vertidas en este sentido.

Las faenas continúan sin interrupción y la población está completamente tranquila.

Avisan de Iquique y otros puntos que la revuelta está completamente sofocada.—**Intendente.**

**EN PISAGUA, MEJILLONES Y TALTAL REINA UNA CALMA COMPLETA**

Antofagasta, 6. — Ministro del Interior.— En Pisagua, Mejillones, Taltal y otros puntos reina completa calma. Avisamos que las oficinas que estaban en poder de los huelguistas han sido ocupadas por tropas dentro del mayor orden posible.—**Intendente.**

**LOS FUNERALES DE LOS GUARDIANES TORRES Y MOYA**

Iquique, 6.— Ministro del Interior.— Los funerales de los guardianes Enrique Moya y Luis Torres se llevaron a efecto hoy solemnemente, asistiendo todo el Cuerpo de Policía, formando un largo e imponente cortejo.

En el Cementerio pronunciaron sentidos discursos en homenaje a los caídos por el deber.—**Intendente.**

**LOS HUELGUISTAS SE RETIRAN QUEDANDO TERMINADO EL MOVIMIENTO**

Iquique, 6.—Ministro Interior. — En estos momentos avísanme que ha caído en poder de la tropa la última oficina salitrera, estando con esto terminada la huelga, pues los obreros se han retirado sin dar muestras de reincidencias.

En la bahía la situación continúa normal y todo se considera terminado.—**Intendente.**

**LAS NOTICIAS QUE RECIBIO LA ASOCIACION SALITRERA**

La Asociación de Productores de Salitre, tanto la oficina de Santiago como la de Valparaíso, ha recibido comunicaciones telegráficas, en las que se da cuenta de haber quedado terminada la huelga en la zona salitrera y que la calma comienza a volver en todas las actividades de la población de Iquique y Antofagasta.

**INFORMACIONES DE LOS MINISTERIOS DE GUERRA Y MARINA**

El Ministerio de la Guerra y el de Marina han recibido algunas comunicaciones en las que se da cuenta también de haber sido sofocada la revuelta y que no se abrigan temores de una posible reincidencia de parte de los revoltosos, pues se han dictado las medidas terminantes que el Gobierno encomendara a las autoridades de Iquique y Antofagasta, con lo que el orden se considera ya asegurado.

**NO SE LEVANTARA TODAVIA EL ESTADO DE SITIO**

Se nos ha informado en los círculos de Gobierno que no se levantará el estado de sitio mientras la tranquilidad en la pampa y en las ciudades de Iquique y Antofagasta no quede totalmente restablecida.

**ESTAN DETENIDOS LOS CABECILLAS DEL MOVIMIENTO**

Comunicaciones oficiales anuncian al Gobierno que se encuentran detenidos numerosos obreros que están sindicados como los cabecillas del movimiento, los que serán traídos a la capital para ser juzgados.

**EL MINISTRO DEL INTERIOR ANUNCIA A S. E. QUE LA HUELGA HA TERMINADO**

En una conferencia que en la tarde de ayer celebró S. E. el Presidente de la República con el Ministro del Interior, éste puso en conocimiento del Primer Mandatario las últimas comunicaciones recibidas desde el Norte, asegurándole que la situación era ya normal y que podía considerarse completamente sofocado el movimiento huelguista. Le informó además sobre la situación y nacionalidad de los que hasta la fecha aparecían como culpables de la revuelta.

**LA ULTIMA OFICINA QUE ESTABA EN MANO DE LOS OBREROS CAE EN PODER DE LA TROPA**

Iquique, 6.— Ministro del Interior. —Hoy ha caído en manos de la Policía la última oficina que aún conservaban en sus manos los obreros, que es la oficina "Huara". Con esto están ya totalmente en poder de las fuerzas del Gobierno todas las oficinas donde estallara el movimiento revoltoso.—**Intendente.**

**BUQUES DE GUERRA A IQUIQUE**

Cumpliendo una orden de la Dirección General de la Armada, los buques de guerra "Riquelme", "William" y "O'Higgins" se trasladaron a Iquique a fin de asegurar el orden en la bahía.

**EL TRAFICO MARITIMO CONTINUA CON TODA NORMALIDAD**

Telegramas recibidos en la Gobernación Marítima en Valparaíso, hacen saber que el tráfico marítimo, tanto en el puerto de Iquique como en el de Antofagasta ha continuado en forma normal y que las labores de embarque y desembarque se han realizado con la tranquilidad de costumbre.

**EL DELEGADO DE LA FEDERACION OBRERA PARTIO AYER AL NORTE**

El delegado de la Junta Ejecutiva de la Federación Obrera de Chile, señor Elías Laferte, se embarcó ayer con destino a Iquique a fin de preparar el informe que deberá pasar a la Junta Ejecutiva sobre los hechos que nos ocupan.

El señor Lafarte arribará a Iquique posiblemente el Miércoles.

**DETALLES DE LAS INCIDENCIAS EN LA OFICINA CORUÑA**

**(De nuestro Corresponsal, por Telégrafo)**

IQUIQUE, 6. — "Nación".—La oficina Coruña, del campamento Barrenechea, tras larga resistencia, ha sido ocupada por fuerzas militares que se han apoderado, entre otras cosas, del material bélico, consistentes en 75 cajones de dinamita preparada como elemento de agresión.

Un convoy conducirá carpas desde el cantón a las oficinas amagadas por fuerzas subversivas.

Más o menos 400 individuos han participado en los asaltos a las oficinas salitreras de ese punto.

Se levantará un campamento donde la gente alojará bajo la estrecha vigilancia militar.

El personal de servicios administrativos y sanitarios, organizados por la Comandancia General de Armas, atiende regularmente a los obreros enfermos pertenecientes a las oficinas ocupadas por elementos disolventes que desde los primeros momentos se pusieron bajo el amparo de la fuerza militar, por no comulgar con las ideas anarquistas.

La autoridad militar continuará actuando sin renuncios ni debilidades de ninguna naturaleza, hasta restablecer completamente la normalidad de las cosas, procediendo con energía inquebrantable, requerida por la grave situación provocada por los elementos anarquistas obreros que tenían dominada la conciencia de muchos por el terror.

El comandante general de armas asegura obrar rápidamente y sin contemplaciones contra las cabezas visibles de los dirigentes obreros, únicos responsables de la dolorosa situación por que atraviesa la provincia.—**Corresponsal.**

**LA COMANDANCIA GENERAL DE ARMAS DARA ESTRICTO CUMPLIMIENTO AL DECRETO QUE IMPONE EL ESTADO DE SITIO**

**(De nuestro corresponsal por telégrafo)**

ANTOFAGASTA, 6. — La Comandancia General de Armas ha declarado que dará estricto cumplimiento al decreto que dispone el estado de sitio por el término de sesenta días para la provincia de Antofagasta. Con este mismo fin se estableció la censura para la prensa, e igualmente para el cable y telégrafo. Queda prohibida toda reunión en sitios públicos y en locales privados.

Reina absoluta tranquilidad.

**REGLAMENTACION SOBRE EXPENDIO DE BEBIDAS ALCOHOLICAS**

**(De nuestro corresponsal por telégrafo)**

Se han clausurado hasta nueva orden todos los bares y cantinas existentes en la provincia. Se prohibe el expendio y consumo de toda bebida alcohólica en las oficinas salitreras, establecimientos industriales y mineros. Y en una zona de diez kilómetros de radio de las oficinas salitreras a los hoteles, restaurants y casas de pensión. En las ciudades y en el recinto urbano sólo se permitirá el expendio de vino de uva, cerveza de fabricación nacional. A los ferrocarriles les está prohibido admitir carga alguna que contenga bebidas alcohólicas destinadas a la pampa salitrera durante el tiempo en que esté vigente el estado de sitio.

Las infracciones a las disposiciones anteriores están sancionadas con la clausura de los establecimientos.

Las medidas tomadas han causado buena impresión, tanto en la ciudad como en la pampa. Reina absoluta tranquilidad. Los militares controlan la censura al telégrafo.

**LA FEDERACION OBRERA DE CHILE ANTE LOS ACONTECIMIENTOS DEL NORTE**

Con motivo de los sucesos desarrollados en la pampa salitr... raíz de una huelga del pers... una Cía., y del cierre del dia... munista "El Despertar", órga... publicidad que pertenece a la F... ración Obrera de Chile, la J... Ejecutiva ha estado reuniéndos... riamente y tomando todas la... medidas que el caso aconseja...

**EN EL MINISTERIO DEL INTERIOR**

En la mañana de ayer, el se... rio de la Junta Ejecutiva de la... deración Obrera de Chile, señor... Víctor Cruz, concurrió al M... rio del Interior y celebró una... entrevista con el señor Jar...

Por informaciones que no... ron suministradas de parte de... sonas que nos merecen entera... esa conferencia se trató deta... mente todo lo que se refiere... incidencias del Norte, hacien... dirigente obrero una larga e... ción al Ministro, de acuerdo c... noticias que ha dado la prensa... que se ha dicho en círculos ofi...

El señor Cruz, después que... declaraciones al Ministro de... rior, que se referían a la si... en que trabajan los obreros... Norte, le expresó a nombre d... Junta Ejecutiva Federal su p... ta por las medidas extremas q... han tomado, agregándole que... bía comisionado a un miembro... organismo para que se tras... al Norte y se impusiera de la... cómo se han desarrollado los a... tecimientos.

El secretario de la Fede... Obrera de Chile manifestó a... al Ministro del Interior, el... de que en vista de la falta de... ticias de parte de la Junta P... cial de Iquique, la Junta Eje... Federal esperaba que su de... enviaría algunas noticias para... nunciarse en definitiva.

Por informaciones que se nos p... porcionaron ayer, la Junta E... tiva de la Federación Obrera... Chile, hizo llegar al Ministerio... Interior su protesta por la ce... que se ha impuesto a las com... caciones telegráficas que se e... del norte.

**LAS ACTIVIDADES DE LA JUNTA EJECUTIVA**

Tuvimos oportunidad de pr... ciar el enorme trabajo que tie... hacer actualmente la Junta E... tiva de la Federación Obrera... Chile, pues tanto de Santiago... de provincias se piden inform... nes acerca de los acontecim... de la pampa salitrera.

Por parte de la secretaría d... Junta, se nos dijo que estaba... cada a informar a los Conse... Secciones y Juntas Provinciales... pendientes de ella, respecto d... sucesos acaecidos en la Pamp... este mismo sentido, la secre... de la Junta espera recibir in... formaciones de su delegado p... dar las instrucciones del cas...

**LA SESION DE ANOCHE DE LA JUNTA EJECUTIVA**

Anoche celebró una nueva se... la Junta Ejecutiva de la Fe... ción Obrera de Chile.

Concurrió la mayoría de... miembros y el secretario gener... ñor Luis V. Cruz, hizo una... llada exposición de los... acontecimientos, haciendo espe... mención a la labor que había... do la secretaría.

Dió cuenta, asimismo, de la p... tida del señor Laferte, y cuál es... curso que se iba a dar a las p... tiones que hace la Junta Eje... Federal en cuanto a los inci... de la pampa salitrera.

Esta noche, a las nueve, sesion... nuevamente la Junta Ejecutiva... deral para seguir tratando esto... tos asuntos.

# HOY SE CELEBRA EL ANIVERSARIO DE LA COLECTIVIDAD PALESTINA

Hoy Domingo a las 3 de la tarde se efectuará en el local de la Sociedad Juventud Palestina, Santa Filomena 189, una simpática fiesta con motivo del aniversario de esta institución, que goza en los círculos de la capital, de generales simpatías.

Después de un sencillo acto, se realizará la recepción ofrecida... el Directorio de la Sociedad Ju... tud Palestina, a la que concu... los miembros de la colonia res... ta y distinguidas personalidades... han sido especialmente invitad...

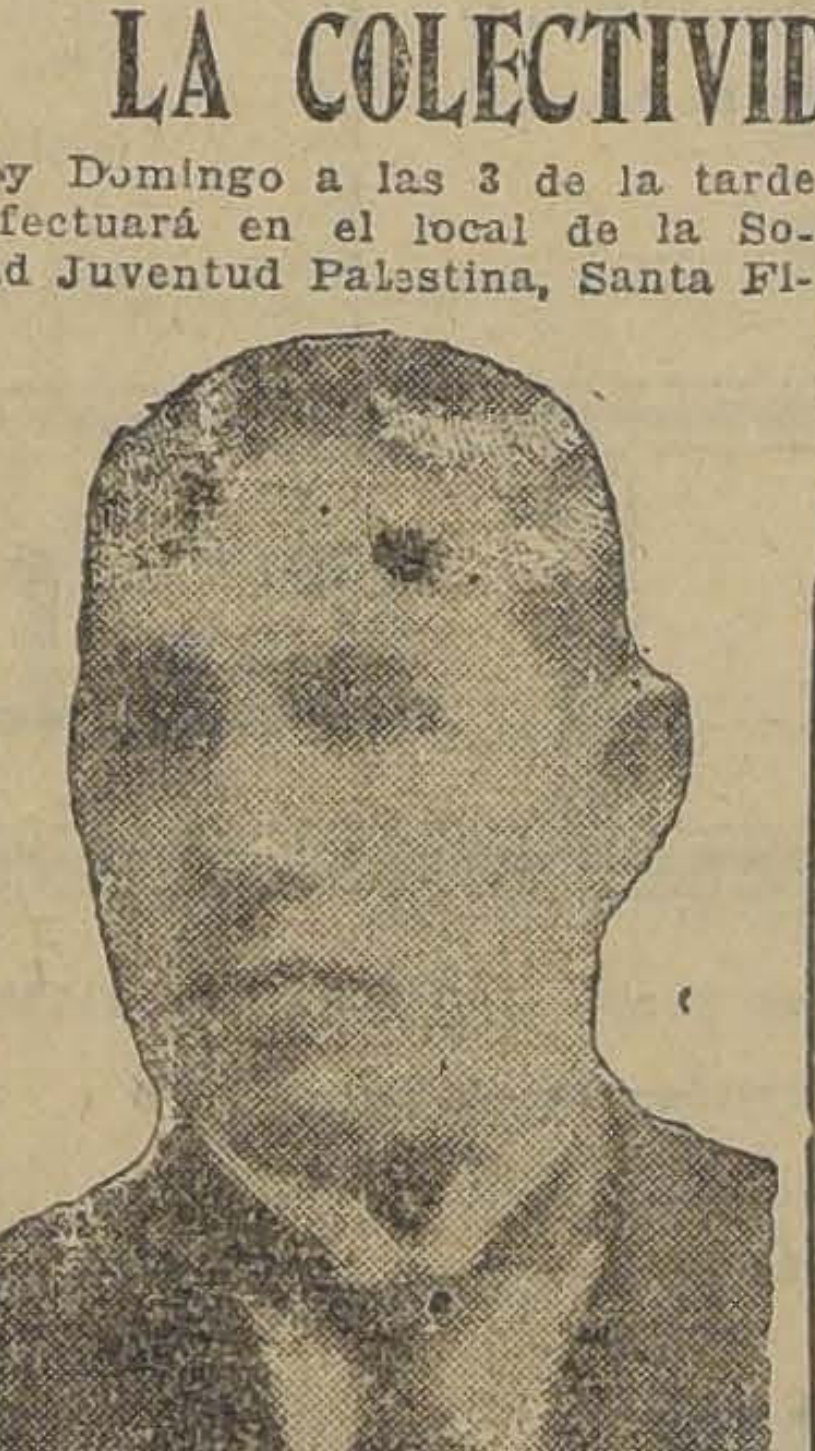

Sr. Stephano Costandil Readi, presidente de la Sociedad Palestina

# LAS ELECCIONES DEL CONSEJO ADMINISTRATIVO DE LA UECH

Hoy se llevarán a efecto en el local social de la UECH., Bandera 542, las elecciones del Consejo Administrativo que terminará en sus funciones el 5 de Abril de 1926.

Todos los gremios y secciones de la UECH. se han apresurado a dar cumplimiento a las disposiciones de la Junta Provisoria, para concurrir oportunamente al acto electoral.

En el día de hoy se paralizarán todas las actividades de la UECH. que no tiendan directamente a preparar el resultado de las elecciones.

A las cuatro de la tarde se terminará el acto y en seguida se con... vocará a una gran asamblea de de... legados, a la que podrán asistir l... socios. En ella se hará el escrutin... hecho el cual se constituirá el nue... vo Directorio en junta secreta, pa... hacer los distintos nombramien... de los nuevos miembros del Con... jo Administrativo.

# CUANTO PRODUCEN LAS NUEVAS LEYES TRIBUTARIAS?

¿Cuánto han producido las n... vas leyes tributarias? Este e... punto que empieza a interesar... todos los círculos sociales, po... cos y de administración públ...

Según algunas informaciones... habrían recibido en arcas fisc... hasta la fecha, más de 150 m... llones de pesos. Esto dejaría... erario en situación de afron... los gastos y se estima q... si las nuevas entradas son inve... tidas con criterio económico, m... pronto el país saldría de sus d... ficultades económicas y el Era... entraría en período de tran... desahogo.

DEFUNCION

Ha dejado de existir la señora doña

Catalina Brun de Herrmann

Sus restos serán sepultados en el Cementerio General mañana Lunes 8, a las 11 A. M.

El cortejo partirá desde su casa habitación, Compañía 1458.

LA FAMILIA

# LIQUIDACION GENERAL
## POR BALANCE

Mercaderías Rebajadas casi a la mitad de su valor

## GRAN VENTA ANUAL

**Géneros Blancos**
FINOS, ALGODONES, GENEROS DE LANA, GENEROS DE SEDA, CASIMIRES, FRAZADAS DE LANA

FRANELAS crudas bien gruesas, averiadas en las orillas, a

**$ 1.90 METRO**

MOLETONES finos en todos los colores, muy anchos, a

**$ 2.40 METRO**

VIYELLAS en colores muy bonitos, a

**$ 1.95 METRO**

VICHYS buenos, en dibujos escoceses, a

**$ 1.40 METRO**

SATINES finos en retazos de 1 metro de ancho, a

**$ 2.60 METRO**

CRETONAS finas; valían $ 2.80, rebajadas a

**$ 1.80 METRO**

GENEROS para visillos y cortinas, el surtido más completo, desde

**$ 0.95 METRO**

LIENZOS en retazos completamente lavados, ancho un metro, a

**$ 1.50 METRO**

BATISTAS y bramantes, especial para ropa interior fina, a

**$ 2.90 METRO**

CREA inglesa para sábanas, ancho 1.40 metro, a

**$ 3.90. METRO**

SABANAS en cortes, de pura crea cruda, a

**$. 5.90. CADA UNA**

TOCUYO completamente lavado, a

**$ 0.95 METRO**

CREAS finas en puro hilo, medio y tres cuartos, desde

**$ 8.90 METRO**

SABANAS de crea inglesa, buen tamaño, desde

**$ 8.90. CADA UNA**

## RETAZOS
### DE PIRINEOS Y DE FRAZADAS

de 0.70 metro de ancho por 1.90 de largo, artículo muy fino y grueso, en dibujos escoceses, listados y de fantasía, de gran abrigo para batas de casa, mantillas de guaguas, paltocitos cortos y muchas otras aplicaciones

**¡Señoras!**

**Dueñas de Casa!**

Compren un retazo de PIRINEO, que ello les representará

**CONFORT Y ECONOMIA**

SARGAS de pura lana, en negro y azul, a

**$ 7.90 METRO**

GAMUZAS finísimas en Jacquard y lisas, a

**$ 8.90 METRO**

GAMUZAS finas francesas, ancho 1.30 metro, saldos a

**$ 13.80 METRO**

GAMUZAS estampadas. Valían $ 35; rebajadas a

**$ 19.80 METRO**

GABARDINAS inglesas en todos los colores, ancho 1.40, muy buena clase, a

**$ 19.80 METRO**

OTOMANES de lana y seda, varios colores, mercadería muy fina, a

**$ 29.80 METRO**

CASIMIRES importados, para trajes y abrigos de caballeros, a

**$ 19.80 METRO**

MARROCAIN casi todo seda, con dibujos de fantasía, para forro, a

**$ 13.80 METRO**

ESPUMILLAS pura seda, a

**$ 17.80 METRO**

CHARMEUSSE en todos los colores, ancho 1 metro, a

**$ 24.80 METRO**

MARROCAIN pura seda, a

**$ 24.80 METRO**

OTOMAN finísimo, en 1 metro de ancho, a

**$ 39.80 METRO**

CTELE muy grueso, para tapados, a

**$ 39.80 METRO**

FULGURANTES de pura seda, calidad muy buena, a

**$ 34.80 METRO**

OTOMAN fulgurante, alta novedad, a

**$ 49.80 METRO**

ESTADO
135

# ALMACENES de LIQUIDACIONES

Delicias
3035

# AYER SE INAUGURO EL PABELLON "ELISA CORREA DE SANFUENTES" EN EL HOSPITAL DEL SALVADOR

Durante el acto de consagración de la sala

En la tarde de ayer se efectuó en el Hospital del Salvador una imponente ceremonia con motivo de la inauguración del Pabellón "Elisa Correa de Sanfuentes", que será destinado a la atención de tuberculosos en primer grado.

A las 4 de la tarde se encontraban presentes el administrador del establecimiento, don Daniel Bernales, el Nuncio Apostólico, Mons. Aloisi Masella, el Visitador de la Orden de los Lazaristas, R. P. Gustavo, los doctores señores Lucas Sierra, Marchant, Gacitúa, Córdoba, Donoso, Pérez Canto, y distinguidas familias de la sociedad.

### LA CEREMONIA INAUGURAL

En el momento oportuno, el Nuncio Apostólico, Mons. Aloisi Masella, bendijo el nuevo pabellón, con los ceremoniales de estilo.

El doctor señor Pérez Canto pronunció un elocuente discurso, donde hizo resaltar las admirables dotes de la distinguida dama cuyo nombre llevaba el pabellón. A continuación habló el administrador del Hospital señor Daniel Bernales, que agradeció la generosa donación que se hacía al establecimiento.

El pabellón constituye una obra de mérito que consulta todos los más modernos adelantos para el tratamiento de la tuberculosis. Tiene una capacidad para treinta camas.

Este pabellón fué obsequiado por la distinguida dama de la sociedad, señora Elisa Correa de Sanfuentes, y como un homenaje a su altruismo, lleva su nombre.

Después de la ceremonia inaugural, los asistentes, fueron invitados al comedor de la comunidad, donde se les ofreció una simpática manifestación que revistió caracteres especiales de distinción.

Se sirvió un exquisito buffet, y se ofreció una copa de champagne, brindándose por la prosperidad del establecimiento, que hace honor a la capital.

# SE DEJA SIN EFECTO LA SEPARACION DE LOS MIEMBROS DEL TRIBUNAL DE LA VIVIENDA DE VALPARAISO

De acuerdo con el Ministro de Higiene y en vista de un telegrama del Intendente de Valparaíso, se comunicó telegráficamente a este funcionario dejara sin efecto la separación de los miembros del Tribunal de la Vivienda, ordenada por una comunicación anterior.

**SEGURO CONTRA ENFERMEDADES E INVALIDEZ**

Se previene a los patrones que tengan empleados u obreros obligados al seguro contra enfermedades e invalidez, que conforme a un acuerdo de la Junta Central de dicho servicio, deben inscribir antes del 10 de Julio próximo a sus dependientes.

En la Oficina Central de la Caja de Ahorros de Santiago (Agustinas 1174) y en todas sus sucursales y Agencias de la provincia, encontrarán los interesados los boletines de inscripción.

La Caja Nacional de Ahorros atenderá estos importantes servicios, en todas las demás Oficinas repartidas en el país.

b

**VENDO**

Auto Hudson Touring

Siete asientos, último modelo 1925, ruedas alambre, balloon, flamante.

CASILLA 3390

BAZAR POLACO
FIJESE BIEN....

SEÑORAS!!!....

Nuestro llamado es de gran interés para ustedes....

Pronto se liquidarán todas las mercaderías, a precios fuera de toda competencia. 5,000 piezas de paños y gamuzas, y un gran saldo de sobrecamas, Frazadas y rica crea para sábanas, todo por menos de su valor.

Ver para creer.

—:— "BAZAR POLACO" —:—

DELICIAS 2434.

# TODOS LOS EXTRANJEROS RESIDENTES EN EL PAIS SON LLAMADO PARA OBTENER SUS CARNETS DE IDENTIDAD

## DENTRO DE POCOS DIAS SE DARA CUMPLIMIENTO A LO ORDENADO POR LA LEY DE RESIDENCIA Y POR EL DECRETO - LEY SOBRE IDENTIFICACION OBLIGATORIA.

## SE EXIGIRA PARA LA ENTREGA DE LA CE LA, UN CERTIFICADO DE NACIONAL DAD. — SON CITADOS EN PRIMER TERMINO LOS RESIDENTES SURAMERICANOS.

Dentro de pocos días serán llamados todos los extranjeros residentes en el país a pedir sus carnets de identidad a los Gabinetes de Identificación correspondientes.

Esta medida adoptada recientemente por las autoridades significa el cumplimiento de lo ordenado por la ley 3446 de residencia dictada el 12 de Diciembre de 1918 y el decreto ley 26 de fecha 7 de Octubre de 1924.

### LOS ARTICULOS CORRESPONDIENTES

El artículo 6.o de la Ley de Residencia establece que la autoridad administrativa puede obligar a los extranjeros a inscribirse en los registros especiales que estarán a cargo de los Prefectos de Policía y a obtener cédula de identidad personal que expedirán esos mismos funcionarios. El extranjero que no se inscriba en el respectivo registro dentro de los ocho días siguientes al requerimiento, será castigado con prisión en su grado mínimo conmutable en multa de veinte pesos por cada día. El requerimiento lo hará el Prefecto de Policía por sí o por medio de algún funcionario que en el acto de efectuarlo dará cuenta por escrito al Prefecto respectivo.

El decreto-ley 26 en su artículo 5.o ordena que estarán obligados a obtener su libreta de identidad todos los residentes en el territorio de la República, tanto nacionales como extranjeros que hayan cumplido 18 años de edad.

### EL CARNET PARA LOS EXTRANJEROS

Al darse cumplimiento a esas leyes se comenzará por los extranjeros residentes en el país, los cuales serán primero notificados por las publicaciones hechas en la prensa y luego en la forma que lo indica la Ley de Residencia.

Los servicios de identificación han dado ya instrucciones a su personal para la atención que se prestará a todos los extranjeros que concurran y a quienes se recuerda que el carnet es sólo válido por dos años y que por tanto deben renovarlo todos los que se hayan inscrito antes de Julio de 1923.

### UN CERTIFICADO DEL CONSULADO

Los Gabinetes de Identificación con el objeto de facilitar la obtención del carnet a los extranjeros les exigirá solamente un certificado del Cónsul respectivo a fin de acreditar en esa forma la nacionalidad de la persona que se inscribe en los registros policiales.

Sin este requisito, los Gabinetes de Identificación no entregarán la cédula de identidad que se les solicita.

### SE EMPEZARA POR LOS SURAMERICANOS

Con el fin se evitar aglomeraciones y dar el trabajo de inscripciones en los registros policiales una mejor organización, se ha dispuesto que se inicie la labor po tificación de los ciudada países suramericanos.

A contar desde mañana den éstos pasar a solici net en los Gabinetes re

### PREPARATIVOS PARA EL TRABAJO

En una rápida visita que ayer al Gabinete Central de ficación nos impusimos de paratívos que allí se han ra atender el trabajo rio que se iniciará.

En las nuevas depende recientemente han queda nadas en la Inspección de vicios en la calle Sama, tinos y Amunátegui, fre Cárcel Pública y a los Ju Crimen, se han instalado especiales para la rápida ción.

# MOVIMIENTO DIPLOMATICO

Aun cuando nada hay resuelto sobre nombramientos diplomáticos, estamos informados que el Gobierno tiene el propósito de designar cuanto antes la persona que sirva el cargo de Ministro de Chile en el Ecuador, que está vacante por la promoción del señor Emilio Rodríguez Mendoza a la Legación en España.

Se da como un hecho el nombramiento del señor Miguel Luis Rocuant, que actualmente desempeña el puesto de Encargado de Negocios de Chile en el Brasil, para la la Plenipotencia en Quito. [illegible]

El señor Rocuant reside desde hace largos años en el Brasil, en donde ha trabajado en forma muy eficaz por estrechar nuestras relaciones con ese país. Como Encargado de Negocios ha merecido siempre la confianza y felicitación de nuestro Gobierno, y en los círculos intelectuales de Río Janeiro goza de especial prestigio.

# ASOCIACION DE LA JUVENTUD CATOLICA FEMENINA

### DIRECTORIO NACIONAL

Ayer ha quedado constituído el Directorio Nacional para el período Junio de 1925 hasta el Congreso de 1926. Presidió la reunión, Monseñor Edwards, Director Eclesiástico de la Asociación.

El Directorio, compuesto de doce miembros, quedó en la siguiente forma: presidenta, Teresa Ossandón Guzmán; secretaria, Efigenia Barros Jarpa; tesorera, Gabriela Echegoyen Balacuy; directoras, a cargo de las diferentes regiones:

1. Luisa Vial Echeñique, Tacna, Tarapacá y Antofagasta;
2. Elena Cristi Anríquez, Atacama y Coquimbo;
3. Sara Ekdahl Pesse, Aconcagua y Valparaíso;
4. Raquel Pizarro Espoz, Santiago y O'Higgins;
5. Ema Fernández Fernández, Colchagua, Curicó y Talca;
6. María García Ahumada, Linares, Maule y Ñuble;
7. Matilde Merino Lemus, Concepción, Bío-Bío y Arauco;
8. Ester Larraín Bunster, Malleco, Cautín y Valdivia;
9. Laura Concha Ureta, Llanquihue, Chiloé y Magallanes.

El Directorio acordó reunirse el Miércoles 10, a las 5 P. M. en la secretaría.

# LA PROPAGANDA SALITRERA EN EL EXTERIOR

El Ministro de Relaciones Exteriores ha dirigido al Ministro de Hacienda el interesante oficio que transcribimos a continuación, en el que manifiesta la necesidad de encargar a nuestros cónsules parte de la propaganda salitrera en el extranjero:

"Continuamente llegan a este Departamento interesantes informes de nuestros Cónsules en el extranjero en los que, dando cumplimiento a disposiciones y reglamentos de la Ley Consular, se refieren al salitre en lo que respecta a su mejor conocimiento, difusión y probabilidades de nuevos mercados, etc.

Estos informes, que cuando tienen alguna importancia práctica del momento, se transmiten al Ministerio del digno cargo de US., por lo general no son aprovechados; pues este Departamento carece en absoluto de los datos necesarios para satisfacer las consultas hechas por los funcionarios indicados.

No se escapará al criterio de US. la importancia que puede tener para el mercado salitrero el utilizar los 300 Cónsules de la República en una propaganda fácil y desinteresada, ya que está dentro de sus obligaciones la de dar a conocer todos los productos del país que pueden ser adquiridos en los mercados extranjeros. Como una razón digna de tomarse en cuenta y que viene a reforzar esta idea, creo oportuno informar a US. que de este número de Cónsules, sólo una quinta parte más o menos, son funcionarios de carrera. El resto, llamados Cónsules de elección, está formado por personas que, en su mayor parte, se encuentran extensamente vinculados con el comercio, pues son miembros respetables de él y que ejercen sus funciones consulares no sólo por la participación en las entradas que les acuerda la ley, sino también, por el honor inherente al cargo o por vinculaciones especiales que tienen con el país.

Naturalmente, esta propaganda de los Cónsules de elección, por razones obvias, no puede ser tanta ni tan desinteresada como la de los Cónsules de carrera, pero, en cambio, dado su carácter comercial, pueden tomar parte personal y activa en negocios de compra-venta de salitre.

No ignora este Departamento que la propaganda se hace por medio de los Agentes que la Asociación ha repartido en el extranjero, pero esto no impediría la labor de propagandistas comerciales que se podría dar a todos los Cónsules. La Asociación, a pesar de las insinuaciones hechas por este Departamento, ni siquiera ha dado los nombres de los agentes, a los cuales pudieran consultar y pedir datos los Cónsules.

Muchas veces ha ocurrido el caso de que interesados se presenten preguntando precios o informaciones sobre donde pueden adquirir nuestro abono y éstos "no han podido llegar más allá de las indicaciones elementales, sin poder responder a sus preguntas por carecer de datos positivos".

Este Ministerio desea aprovechar de una manera efectiva la labor que los Cónsules pueden y deben realizar en materia de salitre, por lo cual ruego a US., si lo tiene a bien, se sirva dar las órdenes pertinentes a fin de que este Departamento pueda proporcionar a dichos funcionarios los primeros elementos con el fin indicado, que por ahora podrían ser:

a) Lista y direcciones de los Agentes técnicos de la Asociación; b) Nombre y dirección de los comerciantes que tengan existencias para entregas inmediatas; c) Comunicar periódicamente a este Departamento las alteraciones de los precios y los datos necesarios para los pedidos; d) Nombres de las a las cuales podrían dirigirse en Chile para los pedidos directos; e) Cartillas y carteles de propaganda en distintos idiomas, etc."

**CASAS EN ARRIENDO**

**CALLE SAN ANTONIO.—** Casa esquina, a tres cuadras P Armas. Garage, gran residencia de lujo y confort, consta de zas fuera dependencias, hall. Dos patios, galerías, salones, y dormitorios con parquet extranjero, piezas de toilette de clase. **Canon mensual: $ 1,500.**

**MONEDA, PROXIMO BRASIL.—** Regia residencia en ba garage, mide 28 de frente por 65 de fondo, consta de 15 pie ra dependencias, tres patios, gas y luz eléctrica, árboles reune toda clase de comodidades y confort. **Canon mensual:**

**MONEDA, PROXIMO BRASIL.—** Casa en alto, nueva, fecto estado, consta de cinco dormitorios, hall, galerías, tod de comodidades. **Canon mensual: $ 600.**

**CASTRO. A DOS CUADRAS DE ALAMEDA DE LAS DE** —Gran casa apropiada para pensión o industria, consta d grandes patios, 20 piezas fuera dependencias, subterráneo, **non mensual: $ 1,000.**

**SAN DIEGO.—** En la primera cuadra, la mejor situac pléndida casa en altos, apropiada para pensión, consta de 11 fuera dependencias, gas y luz eléctrica. **Canon mensual: $ 7**

**SAN PABLO, GALERIA LAS ROSAS.—** Almacén indep te, situado entre 21 de Mayo y Puente. **Canon: $ 250.**

Hay muchas otras de distintos precios. Llaves y mayores y órdenes para visita:

**MIGUEL FUENZALIDA B**

**1061.—MONEDA.—1061**

# REUNIONES DE ARRENDATA

**3.a COMUNA DE ARRE RIOS, (Maipú 8**

Hoy se efectuará una beneficio de los enferm pués de la reunión del 1 nal.

**LIGA GENERAL DE A TARIOS**

Ayer se reunió esta co

Se trató la realizació gran concentración de rios de todo el país a fi firmar las reformas de l

**COMITE CENTRAL D TRIBUNAL**

Hoy a las 1 P. M. Cel sesión plena de arrenda diversos sectores compre el 7.o Tribunal.

Local Maipú 830.

**RADIOTELEFONIA**

Instalación completa entregamos funcionando por.. $
Receptores de 1 audión, a.. $
Receptores de 2 audiones, a.. $
Receptores con altoparlante.. $

VISITARNOS ES AHORRAR DINERO

Teléfonos Dobles regulables.. $
Teléfonos Dobles Pacent.. $
Teléfonos Dobles Hart y Hegeman.. $
Teléfonos "Western Electric".. $
Teléfonos "Brown Aluminio".. $
Teléfonos Dobles PEERLES.. $
Teléfonos Dobles Baldwin.. $
Altoparlantes Magnus.. $
Altoparlante Pathé.. $
Altoparlante Manhatan Junior..

CON $ 100 MENSUALES PODRA UD. ADQUIRIR UNA CION DE RADIO CON ALTOPARLANTE

UNICA CASA ESPECIALISTA EN RADIOTELEFONIA

The Chilian Radiophone C

BANDERA 20

ESTADO 64-72 **LA RIOJANA** ESTADO 64-72

CONTINUAN NUESTRAS GRANDES LIQUIDACIONES EN ALFOMBRAS, TAPICES Y NOVEDADES

**SECCION TAPICERIA**

| | |
|---|---|
| RICAS cretonas, dibujos de novedad, a.. | $ 2.90 |
| CRETONAS doble faz, clase superior, a.. | $ 12.50 |
| YUTOS para tapiz de muebles y cortinas, a.. | $ 14.50 |
| BROCATOS, desde.. | $ 27.50 |
| BROCATOS en dibujos modernos, a.. | $ 27.50 |
| BROCATOS media seda, valor 48, a.. | $ 36.50 |
| GOBELINOS colores y dibujos de gran novedad, metro | $ 18.00 |
| GOBELINOS dibujos altamente originales, metro.. | $ 25.00 |
| ALFOMBRAS 1 pieza, tamaño 140 por 2, cada una, a.. | $ 85.00 |
| ALFOMBRAS 1 pieza, tamaño 2 1\|4 por 3, cada una, a | $ 175.00 |
| ALFOMBRAS 1 pieza, tamaño 3 por 3 1\|2, cada una, a.. | $ 225.00 |
| ALFOMBRAS 1 pieza, tamaño 3 por 4, cada una, a.. | $ 250.00 |
| ALFOMBRAS tripe cortado, tamaño 140 por 2, cada una, a.. | $ 130.00 |
| ALFOMBRAS tripe cortado, tamaño 170 por 240, cada una, a.. | $ 195.00 |
| ALFOMBRAS tripe cortado, tamaño 2 por 3, cada una, a | $ 290.00 |
| ALFOMBRAS tripe cortado, tamaño 250 por 350, cada una a.. | $ 390.00 |
| JUEGOS linoleum, para peinadores.. | $ 18.00 |
| LINOLEUM para pisos, ancho 183, el metro.. | $ 20.00 |

**SECCION LANAS**

| | |
|---|---|
| POPELINAS pura lana, colores de moda, a.. | $ 12.50 |
| GAMUZAS francesas en 30 colores, a.. | $ 11.50 |
| GAMUZAS francesas, ancho 130, a.. | $ 19.50 |
| OTOMAN de lana, gran moda, a.. | $ 22.00 |
| POPELINAS de lana, valor 48, metro, a.. | $ 35.00 |

**SECCION ALGODONES**

| | |
|---|---|
| RICO cotí adamascado, valor $ 15, a.. | $ 10.9 |
| VIYELLAS imitación lana, a.. | $ 4.5 |
| MOLETON grueso, verdadera ganga, a.. | $ 5.9 |
| ESCOCES, lindos dibujos, a.. | $ 6.9 |
| CREA medio hilo, desde.. | $ 7.9 |
| CREA puro hilo, ancho 200 ctms., a.. | $ 25.0 |
| RETORTA puro hilo, ancho 90 ctms., a.. | $ 12.5 |
| 3,000 docenas servilletas, la media docena, a.. | $ 8.9 |
| 1,500 docenas servilletas grandes, docena, a.. | $ 28.9 |
| 1,000 docenas toallas grandes, cada una, a.. | $ 4.5 |
| FRAZADAS de algodón, cada una, desde.. | $ 9.5 |
| FRAZADAS españolas, pura lana, cada una, desde.. | $ 55.0 |

ALFOMBRAS DE SMYRNA LEGITIMAS, SALDAMOS UNA PARTIDA CON 50 POR CIENTO MENOS DE SU VERDADERO PRECIO.— ALFOMBRAS WITTON, DIBUJOS DE LA MAS ALTA NOVEDAD, PRECIOS SIN COMPETENCIA.— NOTA: LOS PRECIOS SON FIJOS Y AL CONTADO —:—

**BLANCO Hnos. y Cía.**

# ¡Ni uno solo debe quedar!... ¡Todos deben salir!...

... Son tan bajos los precios asignados a los artículos de

MENAJE, TAPICERIA Y SANITARIOS

en las grandes ofertas que iniciamos mañana, que, repetimos... ¡Todos deben salir!... ¡Ni uno solo debe quedar!...

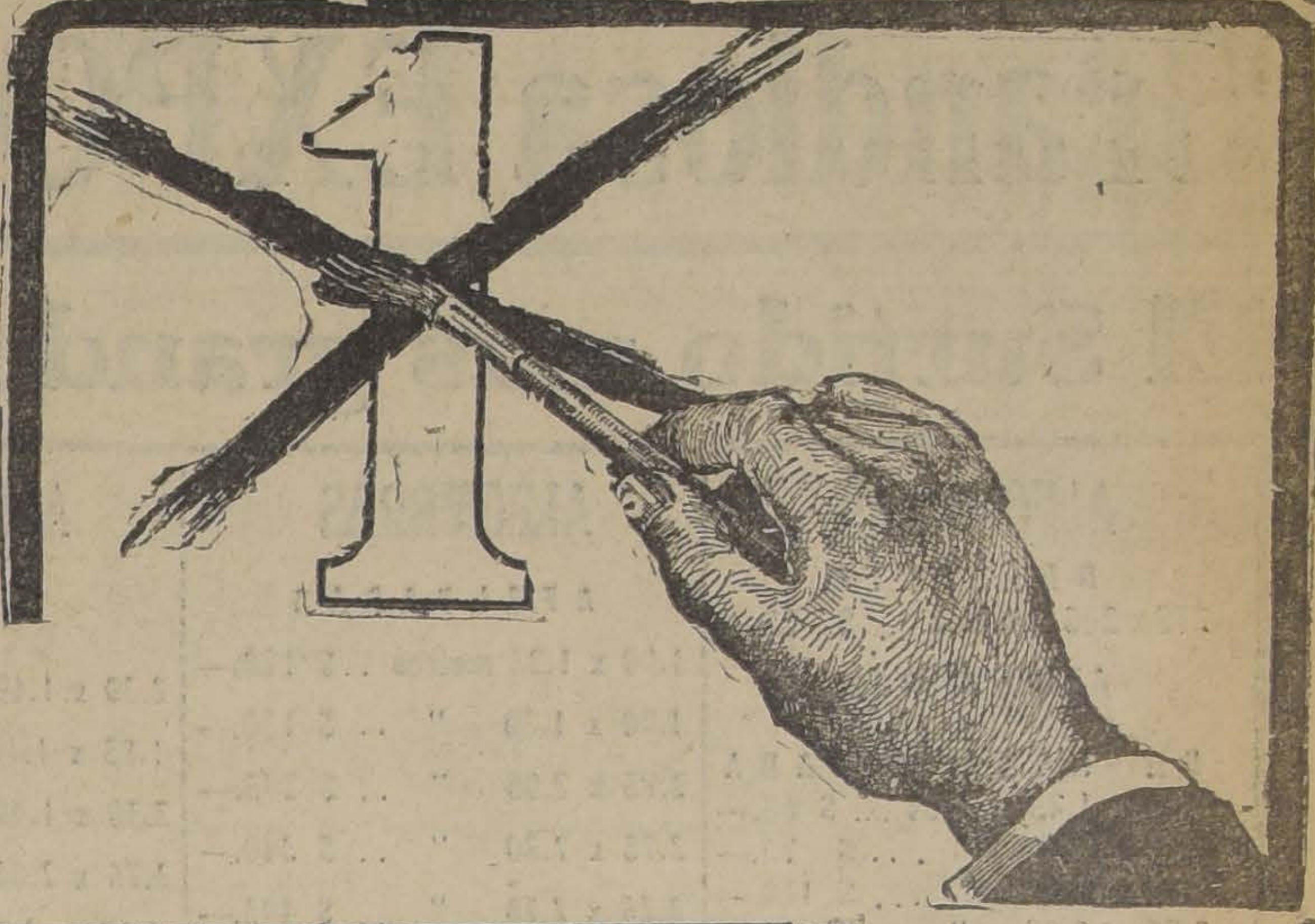

## ¡¡Exposición y precios en 4 vidrieras de la calle Estado!!

### Porcelanas, Semi porcelanas y Lozas

**SERVICIOS PARA MESA,** de porcelana finísima de Limoges, Babaria y Silesia, 14 modelos distintos, todos decorados, completos para 12 personas, el juego, desde

$ 495.00

**SERVICIOS PARA MESA,** de semi-porcelana inglesa, de las más renombradas fábricas, todos decorados y con filetes dorados, 11 modelos diferentes, juego de 83 piezas, desde

$ 290.00

OFERTA UNICA EXTRAORDINARIA

**SERVICIOS PARA MESA** de semi-porcelana inglesa W. H. Grindley y Co., compuestos de 83 piezas todas hermosamente decoradas con una guardita azul al borde, festoneado,

EL JUEGO COMPLETO, $ 225.00

(Hay tazas y platos de repuesto)

**SERVICIOS** para mesa, de loza inglesa Johnson Bross, modelo espiga, juego de 83 piezas,

$ 195.00

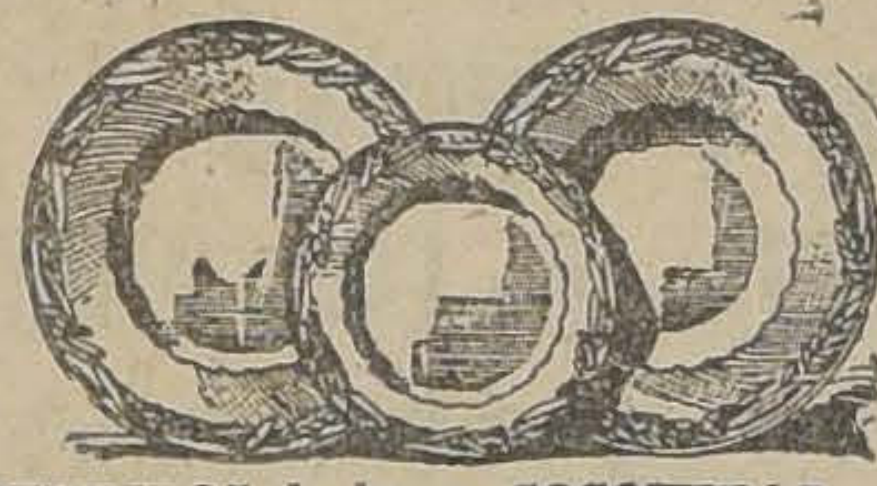

**PLATOS EXTENDIDOS** de loza Johnson, modelo espiga $ 1.45; hondos, $ 1.55; de postre,

$ 1.25

**TAZAS** para café, de loza Johnson modelo espiga, a $ 1.30, para té, a $ 1.35, para desayuno, a

$ 1.45

**COCOTERAS** de greda, especiales para fuego, para dos huevos

$ 1.20

**COCOTERAS** de porcelana "Aluminite", a

$ 2.40

**RAMIKINS** de porcelana "Aluminite", a

$ 0.90

**TAZONES** de loza inglesa para molde, desde

$ 1.00

### Cubiertos y Plaqués

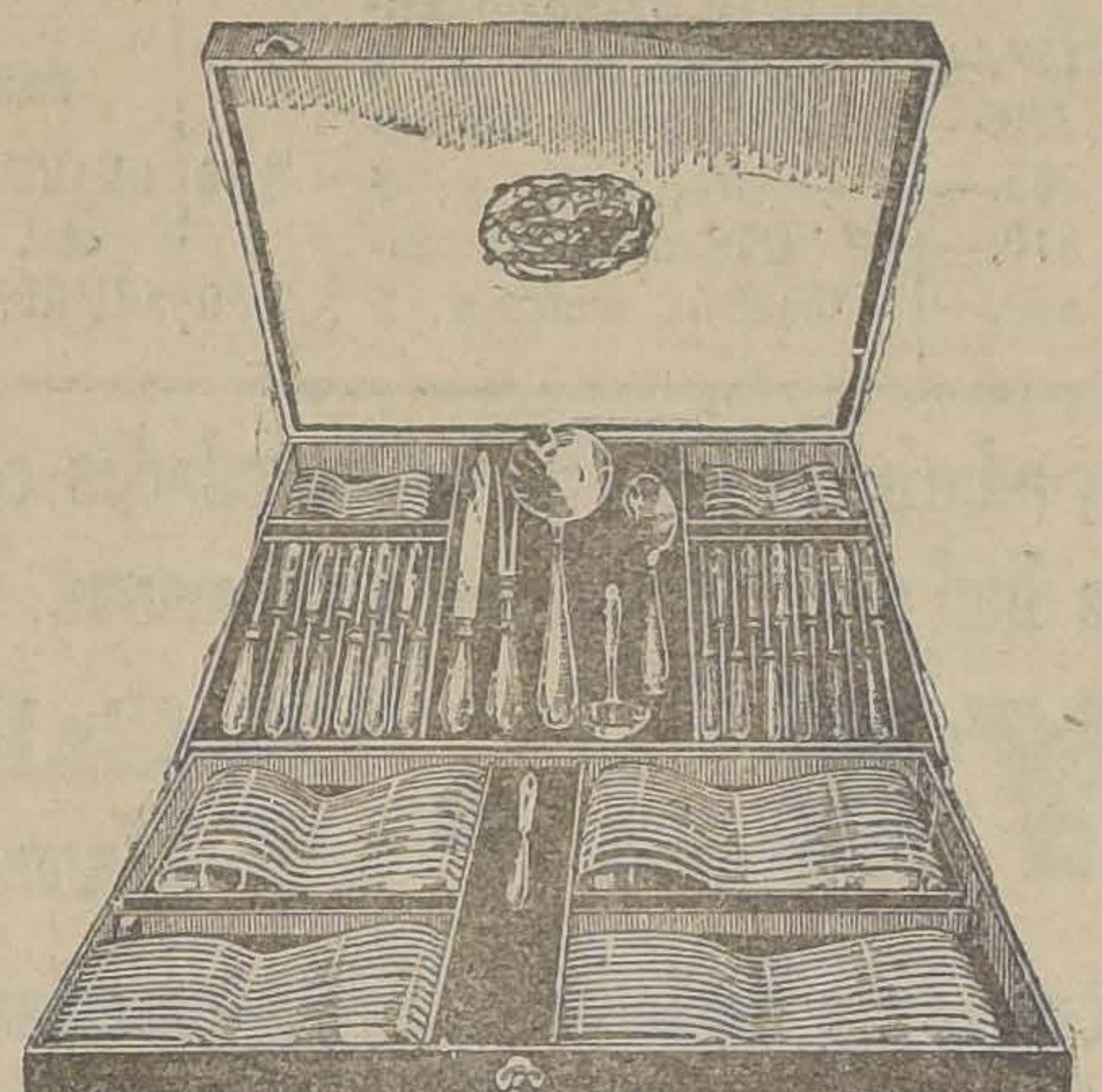

**SERVICIOS de CUBIERTOS** en alpaca, metal blanco, garantido inalterable, con cuchillos de acero, compuestos de: 12 cucharas mesa, 12 tenedores, 12 cuchillos, 12 cucharas postre, 12 tenedores y 12 cuchillos postre, 12 cucharitas té y un cucharón. El juego completo para 12 personas,

$ 250.00

**ESTUCHES** con servicios de cubiertos, 166 piezas de plaqué, 40 gramos plata, completos para 12 personas, el estuche,

$ 1,700

**SERVICIOS de CUBIERTOS** modelo Shakespeare, 40 gramos plata, cachas adornadas en relieve imitando plata vieja, el servicio completo de 142 piezas,

$ 1,150

**VIOLETEROS** de plaqué, a

$ 6.50

**PANERAS** de plaqué fino, desde

$ 39.50

**SERVICIOS** para té y café de plaque, varios modelos, desde

$ 155.00

**ALCUZAS,** centros de mesa, compoteras, ensaladeras, teteras con anafe, jarritos de plaqué, etc.

### Fantasías

**ESTATUAS,** figuras, bustos y lámparas de mármol Castellno, desde

$ 140.00

**FIGURAS,** estatuitas, santos y grupos de Alabastritis, desde

$ 10.90

**VITRINAS** de caoba en diversos estilos, con aplicaciones de bronce, importadas, desde

$ 700.00

**MESITAS** de centro para salón, importadas, con incrustaciones, aplicaciones o filetes, varios modelos y estilos, desde

$ 240.00

**MARCOS** de madera tallada y dorados, para fotografías, en todos tamaños, desde

$ 13.50

### Niquelados

**SALERITOS** de vidrio blanco con pie niquelado, a

$ 1.90

**MANTEQUILLERAS** de medio cristal labrado, con plata y tapa niquelada, a

$ 5.50

**PANERAS** niqueladas, ovaladas, grandes, con fondo de loza decorada, a

$ 16.50

**PICKLERAS** de bronce niquelado con recipiente de fantasía, a

$ 13.50

**SERVICIOS** para entradas con 4 divisiones grandes, de 1|2 cristal, y bandeja con asa niquelada, a

$ 42.00

### Cristales y vidrios

**COPAS** grandes para vino, de 1|2 cristal "Portieux" cortado, a

$ 2.45

**COPAS** medianas para vino, de 1|2 cristal "Portieux" cortado, a

$ 2.30

**COPAS** chicas para vino, de la misma calidad que las anteriores, a

$ 1.90

**VASOS** para agua de 1|2 cristal Portieux cortadado, a $ 1.35; para vino,

$ 1.20

**AGUAMANILES** de 1|2 cristal blanco, a

$ 1.50

**SERVICIOS DE COPAS** de medio cristal, compuestos de 12 copas para agua, 12 vino, 12 de color, 12 oporto y 12 para licor, el juego completo,

$ 54.50

**SERVICIOS PARA DULCE** en medio cristal Portieux, compuestos de 1 fuente y 12 platillos labrados, el juego

$ 14.50

**PLATILLOS** de medio cristal Portieux, para dulces, a

$ 0.90

**COPAS** vineras de vidrio blanco, a

$ 0.55

**COMPOTERAS** de medio cristal Portieux, desde

$ 4.90

**BOTELLAS** de medio cristal, grandes, para velador, a

$ 2.60

### Cocina, Madera y Limpieza

**BATERIAS** de fierro enlozado azul, importadas, compuestas de 4 cacerolas, 1 olla, 1 tetera para agua y una cafetera enlozada blanca, la batería

$ 85.00

**MAQUINAS** para rallar queso, a

$ 10.90

**MAQUINAS** para amasar y batir

$ 27.50

**MAQUINAS** para moler granos (café, arroz, etc.)

$ 25.00

**TETERAS** para agua, de fierro enlozado azul, importadas, todas de una pieza, de 10 litros, $ 19.90; 8 litros, $ 18.50; 6 litros, $ 17.30; 5 litros, $ 15.90; 4 litros, $ 14.80; 3 litros, $ 12.50; 2 litros, $ 9.80; y de 1 litro

$ 8.50

**PAILAS** de fierro colado, enlozadas, para hacer dulce, desde

$ 59.50

**COCOTTES** de fierro colado enlozado, tamaños grandes, ovaladas y redondas, desde

$ 28.00

**OLLAS** rectas con 2 asas y tapa, todas de fierro enlozado, artículo importado, desde

$ 13.50

**PAILAS** grandes de fierro enlozado, para lavar copas, desde

$ 12.50

**CAFETERAS** enlozadas blancas, importadas para 25 tazas, $ 22; 20 tazas, $ 18.50; 15 tazas, $ 16.90; 12 tazas, $ 15.50; 8 tazas, $ 13.80, y para 6 tazas,

$ 12.90

**CACEROLAS** grandes de acero inoxidable, a

$ 15.00

**TOSTADORES** para pan, forma Piramidal, alambre de cobre, a

$ 3.90

### Varios

**MAQUINAS** para hacer mantequilla, 2 litros, $ 10.80; 1 litro

$ 9.50

**CAFETERAS** de aluminio, desde

$ 9.50

**CUCHILLOS** para pelar papas

$ 0.50

**ABRELATAS** con mango de madera,

$ 0.60

**ANAFES** para espíritu, recipiente de bronce, a

$ 5.90

**CUCHARAS** y tenedores para cocina

$ 0.35

**CUCHARAS** para café, a

$ 0.15

**BUDINERAS** acanaladas, con tapa, en lata pulida, a

$ 7.50

**SANDEJAS** de madera, a

$ 6.80

**MOLDES** para hacer pancitos de mantequilla, desde

$ 0.90

**VIRUTA** de acero para parquets, paquete grande

$ 1.90

**ALGODON** rosado para limpiar plaqué, paquete

$ 1.20

**PAÑO** para trapear pisos, a

$ 1.90

### En Sanitarios

ARTICULOS ELECTRICOS

**LAMPARAS** eléctricas de bronce, 3 luces con tulipas de cristal, en varios modelos, desde

$ 75.00

**LAMPARAS** de comedor, cuatro luces, tres con tulipas y 1 plato de cristal, en colores bronceado, cobrizado y acerado, a

$ 119.00

**LAMPARAS** para salón con cuatro luces, 3 con tulipas de metal y demás partes con cristales, a

$ 119.00

**TULIPAS** de cristal cortado en 14 distintos modelos, desde

$ 3.90

**AMPOLLETAS** 1|2 Watt, de 50 bujías, filamento metálico, a

$ 2.50

**AMPOLLETAS** como las anteriores, esmeriladas, a

$ 2.80

LAVATORIOS Y VARIOS:

**LAVATORIOS** de loza inglesa blanca, con llave para agua fría, desagüe y pitón de bronce niquelado

$ 98.00

**LAVAPIE** de loza inglesa blanca reforzada, con llaves para agua fría y caliente, desagüe y pitón de bronce niquelados, a

$ 195.00

**TAZAS** para excusado de loza inglesa reforzada, interior blanco, exterior amarillo, trampa S, a

$ 57.50

**LAS MISMAS,** totalmente blancas,

$ 63.00

### Juegos de Lavatorio y otros

JUEGOS para lavatorio de loza Johnson, modelo espiga, compuestos de jarro, lavatorio y bacinica con tapa, el juego

$ 37.50

JUEGOS para lavatorio, de fierro enlozado, decorado, compuesto de jarro, lavatorio, recipiente, bacinica con tapa, jabonera y peinetera, el juego

$ 65.00

BALDES de "Papier Maché", especiales para el aseo de mosaicos,

$ 17.50

HERRAMIENTAS, tenazas, martillos, formones, cepillos, taladros, atornilladores, metros de acero, etc.

POLVOS para destruir las babosas y caracoles en los huertos y jardines, el paquete, $ 3.90 y

$ 1.95

### En Tapicería

**CORTINAS** de punto, fabricación francesa, el par

$ 74.80

**COLCHAS** para camas de 2 plazas, haciendo el juego, a $ 48.45; de 1 plaza,

$ 44.20

**LANZAS** extensibles a dos metros, a

$ 9.90

**POPELINAS** listadas, variedad de colores, el metro

$ 16.30

**BROCATOS** para muebles y cortinados, el metro, desde

$ 17.00

**TAPESTRY** para muebles, cortinas de hall, escritorio y comedor, el metro

$ 18.70

**MOHARE** para muebles y decoraciones, en gran variedad de colores, el metro

$ 22.10

**CAMINO** de alfombra "Wilton", ancho 60 ctms., calidad inmejorable, el metro

$ 39.50

**CAPOCK** nacional para relleno de cojines, el kilo

$ 1.40

**PAPELES** pintados, gran surtido en dibujos y estilos muy modernos, el rollo, desde

$ 0.60

**ALMOHADON** "Gath y Chaves", muy novedoso y decorativo, a

$ 10.50

GATH & CHAVES Ltd

# Grandiosa EXPOSICION de ALFOMBRAS

## El Surtido más grande de Santiago = Precios de Ocasión

### ALFOMBRAS DE YUTE

| | |
|---|---|
| 275 x 205 metros .. | $ 55.— |

### ALFOMBRAS DE LANA RIZADA

| | |
|---|---|
| 1.90 x 1.25 metros .... | $ 68.— |
| 1.90 x 1.30 " ... | $ 75.— |
| 2.30 x 1.60 " ... | $ 110.— |
| 2.75 x 2.05 " | $ 145.— |
| 2.75 x 2.05 " ... | $ 170.— |
| 3.20 x 2.75 " ... | $ 240.— |
| 3.65 x 2.75 " ... | $ 265.— |
| 3.65 x 3.20 " ... | $ 225.— |
| 4.10 x 3.20 " .... | $ 395.— |

### ALFOMBRAS AFELPADAS MUY FINAS

| | |
|---|---|
| 3.20 x 2.75 metros | $ 980.— |
| 3.65 x 2.75 " | $ 1,050.— |
| 3.65 x 2.75 " | $ 1,100.— |

### ALFOMBRAS AFELPADAS

| | |
|---|---|
| 1.90 x 1.25 metros .. | $ 120.— |
| 1.90 x 1.30 " ... | $ 130.— |
| 2.75 x 2.05 " ... | $ 295.— |
| 2.75 x 2.30 " ... | $ 340.— |
| 3.20 x 2.75 " ... | $ 495.— |
| 3.65 x 2.75 " .. | $ 580.— |

### ALFOMBRAS AFELPADAS OVALADAS

| | |
|---|---|
| 2.00 x 1.40 metros .. | $ 170.— |
| 2.00 x 1.40 " .. | $ 215.— |
| 3.00 x 2.00 " ... | $ 380.— |
| 3.00 x 2.00 " .... | $ 490.— |
| 3.00 x 2.00 " .. | $ 500.— |

### ALFOMBRAS WILTON

| | |
|---|---|
| 2.30 x 1.40 metros .. | $ 230.— |
| 1.85 x 1.40 " .. | $ 240.— |
| 2.30 x 1.40 " ... | $ 250.— |
| 2.75 x 2.05 " .... | $ 530.— |
| 3.20 x 2.75 " | $ 760.— |
| 3.65 x 2.75 " .. | $ 860.— |

### ALFOMBRAS BALMORAL

| | |
|---|---|
| 2.75 x 2.05 metros .. | $ 175.— |
| 2.75 x 2.30 " ... | $ 200.— |
| 3.20 x 2.75 " ... | $ 285.— |
| 3.65 x 2.75 " .. | $ 310.— |
| 4.10 x 3.20 " ... | $ 430.— |

### PISOS DE ALFOMBRA PARA CAMA Y SOFA

| | |
|---|---|
| DE YUTE, a ... ... ... $ | 6.80 |
| RIZADOS, a .... ... ... $ | 23.50 |
| AFELPADOS, a .. ... $ | 38.— |
| AFELPADOS ovalados, a .. ... .... .. $ | 26.— |
| AFELPADOS ovalados, a ... .. .... ... .. $ | 55.— |
| DE FELPA, a ... ... $ | 18.— |
| DE FELPA, a ... ... ... $ | 32.50 |
| DE PIEL, desde .. ... $ | 34.— |

### Caminos de Alfombras PARA PASILLOS Y ESCALAS

| | |
|---|---|
| DE YUTE, ancho 60 centímetros, metro a. $ | 4.90 |
| DE YUTE, ancho 60 centímetro, metro a. $ | 5.80 |
| DE YUTE, ancho 70 centímetros, metro a. $ | 7.50 |
| RIZADOS, ancho 45 centímetro, metro a .. $ | 9.50 |
| RIZADOS, ancho 60 centímetros, metro a... $ | 12.50 |
| RIZADOS, ancho 70 centímetros, metro a. $ | 15.50 |
| AFELPADOS, ancho 60 ctms., metro a .. $ | 28.— |
| AFELPADOS, ancho 60 ctms., metro a .. $ | 30.— |
| AFELPADOS, ancho 70 ctms., metro a .. $ | 35.— |
| MUY FINOS, ancho 70 ctms., metro a ... $ | 43.— |
| MUY FINOS, ancho 70 ctms., metro a ... $ | 45.— |

### LINOLEUMS PARA PISO Y ESCALAS

| | |
|---|---|
| GUARDA, 45 ctms., ancho, metro a.. .. $ | 4.50 |
| GUARDA flexible, 45 ctms. ancho, metro $ | 7.50 |
| GUARDA, 60 ctms., ancho, metro ... ... $ | 5.50 |
| GUARDA flexible, 60 centímetros ancho, mtr. $ | 9.50 |
| GUARDA, 70 ctms ancho, metro a .. ... $ | 6.70 |
| GUARDA flexible, 70 ctms. ancho, metro $ | 11.— |
| PARQUET, 180 ctms. ancho, metro a .. $ | 22.— |
| PARQUET incrustado, metro a.. ... .. $ | 34.— |
| DE UN COLOR incrustado, metro a .. ... $ | 25.50 |
| PARA BAÑO, 180 ctms. ancho, a ... ... ... $ | 22.— |
| PARA BAÑO incrustado, a .. ... .. .. ... $ | 34.— |
| PARQUET incrustado, 200 ctms. ancho.. $ | 37.— |

Visite Ud. nuestro Departamento de Alfombras en el 2.o Piso, y admirará las últimas novedades en este Artículo recién llegadas directamente de las mejores Fábricas Inglesas, Francesas y Alemanas.

## CASA COSTOYA - Calle 21 de Mayo N.o 801 Frente a la calle San Pablo

Unico Depósito en SANTIAGO de las Fábricas de Catres-Concepción y Nacional de Artículos enlozados.

OFRECEMOS EN LIQUIDACION artículos para regalos en PLAQUE, PORCELANA, NIQUELADOS Y CRISTAL.

SIGUE NUESTRA GRAN VENTA EN MENAJE, ROPA DE CAMA, TAPICERIA Y COLCHONERIA

---

# ¡CALZADO! - Gran Liquidación - ¡CALZADO!

POR REFORMAS EN NUESTRAS INSTALACIONES LIQUIDAMOS

Gran parte de nuestras existencias de calzado con 30 por ciento de rebaja y muchos artículos menos del costo

## ALMACENES "AL PRECIO FIJO"

### 51 - Ahumada 57 - Sección Calzado

### CABALLEROS

| | |
|---|---|
| ZAPATONES de lluvia (números 38 y 41), a.. .. .. $ | 18.— |
| BOTINES de hombre, ancho, negro (números 34-44) $ 20 y | 22.— |
| BOTINES de hombre, ancho suela triple, con fuelle.. .. $ | 35.— |
| BOTINES de color y negros, varias hormas, números 38-39 a.. .. .. .. .. .. $ | 19.— |
| BOTINES negros punteados, del 41-44.. .. .. .. $ | 26.— |
| BOTINES negros punteados a la vista.. .. .. .. $ | 29.— |
| BOTINES de color, finos, emplantillados, lisos y con dibujos, 29, 30 y 32; negros.. .. .. .. $ | 35.— |
| ZAPATONES de color finos, lisos y dibujados, a $ 29, 30 y 32; negros .. .. .. .. $ | 34.— |
| PARA MILITARES: botines finos de una pieza, horma media, a $ 28 en boxcalf; 32 en guanmetal y en charol $ | 35.— |
| BOTINES finos negros con caña plomo y café, en boxcalf y guanmetal, a 30 y.. .. .. .. $ | 39.— |

Sigue con éxito nuestra venta excepcional a precios rebajados en nuestras secciones Camisería y Sombrerería y ropa interior para señoras y niñas

### SEÑORAS

| | |
|---|---|
| ZAPATONES acharolados, cosidos .. .. .. .. $ | 11.90 |
| ZAPATONES y zapatillas, varios modelos, en cabritilla y charol.. .. $ | 14.80 |
| ZAPATONES y zapatillas, modelos variados, en cabritilla y charol, 19 y .. .. .. .. $ | 17.— |
| ZAPATONES y zapatillas, modelos variados, en taco mediano, $ 20-18 y | 16.— |
| ZAPATONES en gamuza negra, horma redonda y taco francés alto.. $ | 24.— |
| ZAPATILLAS finas, de paño de lana, suela flexible, $ 15.50 y.. .. .. $ | 12.90 |
| BOTAS de paño de lana negro, taco medio.. .. .. .. $ | 20.— |
| ZAPATONES y zapatillas de paño de lana, taco mediano, $ 18 y.. .. $ | 16.50 |
| CALZADO fino de gamuza, liquidación de modelos, a $ 36 y.. .. .. $ | 30.— |

### NIÑOS

ZAPATONES de lluvia, del 26 al 29 $ 10; del 30 al 33.. $

CALZADITO cosido, del 18 al 25 $ 5; del 26 al 28.. $

BOTITAS "Picó", del 8 al 33, según numeración, $ 9.50, 11.50, 13.50 y.. .. .. .. $

BOTINES cosidos, del 28 al 30, suela doble $ 6; del número 36 y 37.. .. .. .. $

ZAPATONES cosidos, de color, suela doble, del 36 al 38 $

BOTINES engrasados "Rudloff", del 33 al 37.. .. .. $

BOTITAS para niñas, del 33 al 35, negras.. .. .. $

ZAPATILLAS para niños, saldos, del 18 al 27, $ 8; botitas.. .. .. .. $

ZAPATILLAS suizas cosidas a mano, saldos, del 14 al 22 $

CALZADITO Picó, del 18 al 37, en todos los modelos a precios muy bajos.

CALZADITO de una plantilla, cosido a mano, del 17 al 26 a precios reducidos.

Atendemos pedidos de provincias a estos precios

---

## Otra Familia de Chile Usa Vicks Para Resfríados

No hay dosis. Nada que desarregle el estómago. Simplemente frótese

BUENO ESPECIALMENTE PARA LOS NIÑOS

Desde que se introdujo en Chile el año pasado el nuevo ungüento vaporizante, Vick VapoRub, se ha convertido en el remedio favorito en literalmente miles de hogares.

El señor José S. Vásquez, comerciante de la calle Santa Filomena N.o 50, nos escribe:

"Uno de mis hijos usó el Vicks VapoRub para un fuerte catarro y se alivió por completo con cuatro aplicaciones. Ahora todos en la familia lo usan y son grandes admiradores de este maravilloso remedio".

ACTUA COMO UNA LAMPARA DE VAPOR

Cuando se usa el Vicks no hay necesidad de administrar tantos jarabes y pociones en el tratamiento de afecciones catarrales. El Vicks es, en realidad, "una lámpara de vapor en forma de ungüento". Cuando se aplica sobre la garganta y el pecho, con el calor del cuerpo, se desprenden los vapores de mentol, alcanfor, eucalipto y tomillo, que son inhalados a cada aspiración toda la noche por las vías respiratorias a los pulmones. A la vez, el Vicks es absorbido por la piel y lo estimula, desapareciendo la tensión, el enconamiento y el dolor.

CURE EL RESFRIADO DE LOS NIÑOS CON ESTE NUEVO METODO

Frótese el Vicks sobre la garganta y el pecho, póngase abundantemente de él y cúbranse dichas partes con franela caliente. Déjense la ropa de dormir y las coberturas holgadas alrededor del cuello, para que los vapores que suben puedan ser fácilmente inhalados. También introdúzcase un poco en las fosas nasales, y si le duele la garganta al niño, haga que trague un cuarto de cucharadita de la preparación.

Vicks es de igual eficacia, por supuesto, para las otras afecciones catarrales, resfriados en la cabeza y del pecho, bronquitis, asma y catarro crónico. Tanto para los mayores como para los niños encontrará que es un remedio casero ideal. Se ha usado más de 98 millones de tarros durante los últimos cinco años.

De venta en todas las Droguerías.

AGENTE PARA CHILE:
OSCAR C. WENBORNE
HUERFANOS 761 - OFICINA 12

---

## COMPRE UN BARROS JARPA A LA SASTRERIA ECHAURREN 10

CON SOLO $ 180 LE CONFECCIONAREMOS UN ELEGANTE TERNO VESTON CRUZADO CON PANTALON FANTASIA

---

UNICA Y

## Gran Realización de Impermeables

POR TRES DIAS, SOLAMENTE.

Se realizan los últimos lotes de Impermeables y capitas para colegiales, con el 55 por ciento de rebaja.

Damos algunos detalles de los Impermeables que se realizan:

| | |
|---|---|
| RENGLANES de goma, valían $ 120, ahora .. .. $ | 54.00 |
| RENGLANES de seda y goma, valían $ 160, a .. | 78.00 |
| RENGLANES tela doble forro escocés, valían $ 180, ahora, a .. .. .. | 84.00 |
| CAPITAS, desde .. .. .. | 20.00 |
| PONCHOS de goma, desde .. .. .. | 35.00 |

PASAR A CONVENCERSE EN LA ANTIGUA

## CASA INDUSTRIAL DE CHILE

SANTO DOMINGO N.o 1448, ENTRE AMUNATEGUI Y SAN MARTIN.

PERFUMERIA

Realización primera y única de la Casa Pagani, con motivo de la nueva ley de impuestos a la perfumeria, que empezará a regir el 1.o de Julio.

JABONES, ESENCIAS, LOCIONES, AGUAS DE COLONIA, CREMAS, POLVOS ELIXIR, DENTIFRICO, LAPICES PARA LABIOS, ROJOS y todo cuanto sea necesario AL TOCADOR.

Adquiera todo lo que necesite, pues nunca más podrá comprar a los precios que le ofrecemos hasta el 30 del presente mes.

Casa Pagani.-974 Portal F. Concha 974

# A LOS PROPIETARIOS DE BOTICAS Y DROGUERIAS DEL PAIS

Ante la ráfaga siempre constante de perfeccionamiento colectivo en que nos agitan los múltiples problemas que se ciernen implacables sobre nuestro país y ante la amenaza avallasadora que el violento torbellino procura arrasar nuestro bien entendidos intereses económicos y sociales, la Cámara Comercial de Farmacia de Santiago, sintiendo muy de cerca las pulsaciones de sus asociados ante la imperiosa necesidad de buscar una solución a la situación creada, ha resuelto congregar a la sombra de su bandera a todos los dueños de boticas del país en una gran Convención General que tendrá lugar en los días 28 y 29 del presente. Esta Convención tendrá por objeto de estudiar con toda la amplitud que es necesario los diferentes problemas que dicen relación con los intereses de todo orden que atañen a los dueños de farmacias de la República. La Cámara Comercial de Farmacia se ha preocupado vivamente de las materias que se relacionan con las dolencias de que adolecen las leyes tributarias y sociales dictadas en este último tiempo, y ha hecho saber a los Poderes Públicos la imposibilidad de darles cumplimiento porque ellas no solo afectan a las Farmacias y Droguerías sino que también repercutirán finalmente en contra del bolsillo exhausto de las clases proletarias. La institución que representamos no solo quiere que las ideas que propicia sean una franca realidad, [illegible] la justicia que lo asiste, sino que también desea ver despejado su camino presente y futuro de todo inconveniente que contribuya a entorpecer el buen servicio del público consumidor.

El Comité Ejecutivo de la Cámara de Farmacia, en cumplimiento de su mandato apela a su elevado criterio para que considere la trascendental importancia de la causa común en que estamos empeñados y no duda que se apresurará a inscribirse en los registros de esta primera Convención que tendrá la virtud de propiciar la unión de todos los dueños de Boticas del país, en una sola institución y señalar rumbos conducentes a la solución definitiva de todas nuestras necesidades procurando la nacionalización de la industria farmacéutica que acrecentará la riqueza nacional y contribuyendo con nuestro esfuerzo a cimentar en bases sólidas la columna de granito en que descanzará el porvenir y la grandeza de la República.— (Fdo).— Remigio Gallardo, Lizandro Latorre, Aurelio Pereira.— Comité Ejecutivo de la Cámara Comercial de Farmacia.

# LA TARIFA POSTAL Y LOS PERJUICIOS PARA LOS PERIODICOS EXTRANJEROS

El Director del "The South Pacific Mail" de Valparaíso, diario de vasta circulación y que representa a la Colonia Inglesa, se ha dirigido al Ministerio de Relaciones a fin de que la tarifa postal dictada últimamente sea modificada. El alza de los derechos postales, dice el Director del mencionado periódico, significa la ruina de los diarios extranjeros que se publican en el país, y que al circular en el exterior contribuyen efectivamente a la propaganda de Chile.

"The South Pacific Mail" tiene un tiraje de tres mil ejemplares por cada edición semanal, muchos de los cuales van al extranjero y de acuerdo con las instrucciones convenidas antes del 1.o de Enero, el precio fué calculado con el franqueo entonces vigente y que representaba más o menos cuarenta centavos por ejemplar. Pero elevado el franqueo en grandes proporciones, la revista queda amenazada, pues no puede pedir a los suscritores actuales un mayor precio para que ellos paguen el alza de la tarifa postal, porque no puede una de las partes alterar por su propia voluntad el contrato. En consecuencia, el propietario debe cargar con el mayor franqueo a pura pérdida; y al renovarse las suscriciones, los abonados se niegan a seguir con el abono, porque el periódico les resulta muy caro, casi el doble del precio que en la actualidad. Para fuera de Sur-América el franqueo se ha casi duplicado, y para adentro de Sur-América se ha multiplicado por 10.

Expresa también "The South Pacific Mail" que antes no se pagaba franqueo para los ejemplares que van a Bolivia, donde el periódico tenía gran circulación, y ahora, hay que pagar el franqueo común en Bolivia, pues quedará muerta la circulación como en muchos otros países.

El Ministerio de Relaciones Exteriores ha hecho llegar al del Interior la solicitud de que damos cuenta, manifestando de que son dignas de consideracián las razones aducidas para que se modifique la tarifa postal respecto a los periódicos extranjeros que se editan en el país.

# LA 12.a COMPAÑIA DE BOMBEROS CHILE EXCELSIOR, CELEBRA HOY EL 32 ANIVERSARIO

Hoy, 7 de Junio, celebra el 32.o aniversario de su fundación una de las instituciones que por sus fines y por su constitución, está llamada a ser una de las más nobles y más perfectamente organizadas: nos referimos a la 12.a Compañía de Bomberos, cuyo lema es "Chile Excelsior". Con este motivo, la Compañía celebrará hoy el aniversario con un selecto programa compuesto de un ejercicio de presentación de la Compañía, una sesión solemne en la cual se otorgarán algunos premios, y finalmente, una gran reunión social que se realizará en su cuartel situado en la Avenida Cumming N.o [illegible], al cual han sido invitados los comandantes del Cuerpo, representantes de la prensa, etc.

**EL PROGRAMA DE FESTEJOS**

El programa de festejos se ceñirá al siguiente orden:

A las 3 P. M., ejercicio de compañía, frente al cuartel.

A las 4 P. M., sesión solemne, dándose lectura a la memoria anual y procediéndose a la repartición de premios a los siguientes voluntarios:

**Premios de constancia**

[illegible] estrella de plata, señor Guillermo [illegible] y señor Alejandro Donoso.

[illegible] premio, 8 años de servicios, 2.a estrella de plata, señor Dr. Arturo [illegible].

[illegible] premio, 12 años de servicios, estrella de plata, señor Leoncio [illegible] y señor Ricardo Barbará.

[illegible] premio, 12 años de servicios, estrella de plata, Dr. Arturo [illegible].

4.o premio, 15 años de servicios, medalla de plata, señor Gabriel Moris.

6.o premio, 25 años de servicios, medalla de oro, señor Carlos Valdés.

Premios especial de asistencia, medalla de oro, señor Julio Rodríguez, segundo lugar, señor Guillermo Dietzold.

Premio especial de asistencia a los auxiliares:

1.er lugar, medalla de plata, señor Juan Valdés; 2.o lugar, señor Gregorio González; 3.er lugar, señor Carlos Martínez.

Una vez otorgados los premios, se dará principio a la reunión social que será amenizada por una excelente orquesta.

1.er premio, 4 años de servicios,

DESVIO

Con grandes galpones para industria

NECESITO ARRENDAR

ESTACION PROVIDENCIA.

CASILLA 1611

# LO QUE HAY DE EFECTIVO EN LA MOVILIZACION DE PAPAS POR FERROCARRIL

## RECTIFICACION OFICIAL QUE HACE LA DIRECCION DE LOS FERROCARRILES

Se nos ha enviado para su publicación, lo siguiente:

"Santiago, 6 de Junio de 1925.

Señor Director de "La Nación".

— Presente.

Muy señor mío:

En la prensa se ha publicado en los últimos días algunos reclamos hechos al Ministerio de Agricultura, sobre la existencia de papas, que se hace subir por esas informaciones a más de 500 mil sacos, atribuyéndola a una pretendida falta de movilización de parte de los F. F. C. C. del Estado, y a un precio muy subido de los fletes.

Tengo el agrado de rectificar esos datos que son erardos:

1. — MOVILIZACION DE PAPAS POR FERROCARRIL

La movilización ha sido en el presente año muy superior a la del pasado. La Direcoión de Ferrocarriles ha tenido especial cuidado en el transporte oportuno de las papas del Sur, a las cuales se ha dado preferencia sobre otras mercaderías por tratarse de un artículo de primera necesidad. Esto se ha hecho por pedido especial del Gobierno.

La movilizacón comparada entre los años 1924 y 25, por meses, se indica en el cuadro siguiente:

| Meses | Año 1924 | Año 1925 |
|---|---|---|
| | qq. mét. | qq. mét. |
| Enero | 62.470 | 52.180 |
| Febrero | 60.900 | 73.630 |
| Marzo | 77.610 | 78.570 |
| Abril | 64.930 | 140.600 |
| Mayo | 128.910 | 231.400 |
| Total | 394.820 | 576.380 |

La mayor movilización en el presente año asciende a 181.560 quintales métricos o sea a un 46 por ciento más que el trasporte del año pasado.

2. — EXISTENCIA DE PAPAS EN LAS ESTACIONES DEL SUR

En la actualidad sólo hay en existencia en el total de las estaciones de la Cuarta Zona, 3.468 quintales métricos. Estamos preparados para movilizar de 5 a 10 mil quintales diarios, de modo que no existe en las bodegas de las estaciones ni siquiera la cantidad para la movilización del día, si ello fuere necesario.

3. — VALOR DEL FLETE DE LAS PAPAS

Las estaciones más productoras de papas son las de Llanquihue y Puerto Varas, situadas a más de mil kilómetros de Santiago. El valor de trasporte de un saco de 80 kilos es alrededor de seis pesos moneda corriente.

4. — VALOR DE LAS PAPAS EN SANTIAGO

Según precio dado hoy por la Feria Ureta, el saco de 80 kilos por carros completos, sería de 20 pesos, moneda corriente

---

Creo haber explicado, señor Director, que no ha habido en el presente año, falta de movilización oportuna de las papas y que ella ha sido muy superior a la del año pasado.

Además, no hay existencias apreciables en las bodegas de las estaciones, y si las hubiere en las de particulares, la Empresa está en situación de atenderlos, bastando para ello que las papas sean acarreadas a las estaciones.

Por fin, el valor del flete de seis pesos que cobra la Empresa por el trasporte de un saco de papas de 80 kilos, no puede estimarse exagerado, tratándose de un acarreo de más de mil kilómetros de distancia y para el cual hay que enviar desde aquí una buena proporción del equipo vacío.

Saluda atentamente al señor Director.

(Fdo). — Rodolfo Jaramillo B., Sub-Director General".

# Noticias breves; pero, importantes

**CICLO DE CONFERENCIAS DE** la Escuela de Servicio Social de la Junta de Beneficencia de Santiago, Agustinas N.o 632. — El Miércoles próximo, 10 del presente, a las 6.30, tendrá lugar la conferencia de don Ismael Valdés Valdés, titulada: "El Huérfano".

El Consejo Directivo de la Escuela nos pide invitar a ella a todas las personas que se interesen por este importante problema de asistencia social y, especialmente a las sociedades de beneficencia privada.

**ANOCHE SE REALIZO EN LA** Sección Experimental de Higiene del Ejército, una sencilla manifestación de despedida del sargento 1.o más antiguo, señor Juan de Dios Montecinos, que se retira después de haber recibido su jubilación.

El Ministro le obsequió un artístico recuerdo y el personal de la sección un reloj de oro con cadena del mismo metal que lleva el escudo de la Sección. También se le entregó un diploma como miembro honorario vitalicio del casino de la institución.

**EL MINISTRO DE HIGIENE** recibió a los jefes sanitarios de Valparaíso, doctor Silvano Sepúlveda, jefe de la 4.a Zona Sanitaria y doctor Benjamín Manterola, jefe de Profilaxis del vecino puerto.

El Ministro conferenció hasta avanzadas horas de la noche con los mencionados jefes y resolvió diversas dificultades de carácter interno presentadas en el servicio. Interrogamos al doctor Salas sobre el particular y se limitó a decirnos que todo estaba arreglado.

**INSPECTOR AD HONOREM** para la aplicación de la Ley de Empleados Particulares, en la ciudad de Concepción, ha sido designado el señor César Navarrete.

**MIEMBROS HONORARIOS DE** la Junta de Beneficencia de Antofagasta fueron designados los señores Luis Silva Lezaeta (Obispo de Oleno), don Carlos de la Fuente, don Luis Lacalle y don Aníbal Echeverría Reyes.

**UNA COMISION DE REPRESENTANTES** de la Braden Cooper conferenció ayer con el Sub-Secretario del Ministerio de Previsión sobre diversos puntos relacionados con las leyes de seguros sociale.

**MIEMBRO DE LA JUNTA DE** Beneficencia de Talcahuano, ha sido nombrado el señor Ismael Huerta.

**HA RENUNCIADO EL AYUDANTE** de la Sección de Bacteriología de la Dirección General de Sanidad, señor Ricardo Zillleruelo. Se llamará a concurso para proveer esta vacante.

**LA JUNTA DE VECINOS DE** Avenida Matta cita para hoy Domingo a las 10.30 A. M. a sesión ordinaria de directorio a la Junta de Vecinos de Adelanto Local de la 7.a, 8.a, 9.a y 10.a comunas. La reunión se efectuará en la Escuela Arriarán.

**LA SOCIEDAD EMPLEADOS** de Farmacia efectuará hoy la Junta General Ordinaria anual y al mismo tiempo elegirá su nuevo directorio que ha de regir los destinos de la institución por el período de 1925 y 1926. La votación, como de costumbre, se efectuará durante el día, desde las 9 1|2 A. M. hasta las 9 P. M., hora que se llevará a efecto el escrutinio.

**AL LICEO N.o 5 SE RUEGA** devolver una pieza de música orquestada (Amina) perdida en la mañana del Miércoles, en un tranvía 33. Tiene escrito el nombre de la señorita Ana L. Novoa.

---

DEFUNCION

Habiendo dejado de existir mi querida hija

**Marina Esmeralda Varas Palma**

Ruego a mis amigos acompañar sus restos hoy Domingo, a las 4 P. M., al Cementerio General. El cortejo partirá de Gay 2768.

CARLOS VARAS S. Y ENRIQUE PALMA M.

---

EXPRESION DE GRACIAS

Nuestros agradecimientos a los amigos y muy especialmente a la Sociedad "El Adelanto" por habernos acompañado en la conducción de los restos de nuestro deudo

**Segundo Pardo Jiménez**

(Q. E. P. D.)

a su última morada.

Sus inconsolables padres e hijitos:

Berta Pardo de Revecco, Manuela Pardo de Revecco y familia, Ana Castro de Pardo, Fernando Pardo, Julio Pardo, Exequiel Pardo y Miguel Pardo.

---

EXPRESION DE GRACIAS

Nuestros agradecimientos a los socios, amigos y corporaciones sociales que nos acompañaron al sepelio del que fué don

**Segundo Pardo**

(Q. E. P. D.)

LA SOCIEDAD CORTADORES DE CARNE "EL ADELANTO"

---

DEFUNCION

Habiendo dejado de existir nuestra querida hermana y tía, señora

**Encarnación Cea Plaza**

Sus restos serán sepultados mañana Lunes, a las 9 A. M., después de una misa que se dirá en el Cementerio General.

El cortejo partirá de su casa habitación, Fariña N.o 434.

LA FAMILIA.

---

DEFUNCION

Habiendo dejado de existir nuestro querido padre

**Daniel González Ballesteros**

Sus restos serán sepultados privadamente.

LA FAMILIA.

---

DEFUNCION

Participamos a nuestros amigos, que ha fallecido nuestro querido deudo, señora

**Fermina Ramos v. de Alvarez**

Sus restos fueron sepultados privadamente.

LA FAMILIA.

---

DEFUNCION

Habiendo dejado de existir nuestra querida hermana y tía

**Eudocia Gajardo P.**

Rogamos a nuestros amigos se sirvan acompañar al Cementerio General. El cortejo saldrá del pensionado de la Casa de Orates, hoy 7, a las 11 A. M.

LA FAMILIA.

---

# UNA BANDA DE LADRONES ALARMA AL BARRIO PROVIDENCIA

Hemos recibido la siguiente carta:

Providencia, 5 de Junio de 1925.

Señor Director de "La Nación"

Distinguido señor:—

Primera vez en mi vida que molesto la atención de la prensa pero veo que ahora es indispensable solicitar su gran ayuda, tal vez la más eficaz de todas.

Deseo hacerle saber que en Providencia, desde Enero del presente año hasta la fecha vivimos sobresaltados por los contínuos robos que se efectúan y que a pesar de haber dado aviso a los carabineros éstos no han hecho absolutamente nada para vigilar más. Dicen que hay una sola pareja de a caballo destinada para recorrer los barrios de Providencia, Pedro de Valdivia y Los Leones, así es que puedo decir que no hay policía ni vigilancia de ninguna especie.

Como Ud. sabrá este es un barrio muy poblado, se han abierto muchas calles nuevas, se han construido centenares de elegantes chalets y que todos pagamos contribuciones e impuestos muy subidos y que por lo tanto han aumentado en el doble las arcas municipales. Sin embargo, no hay policía; una está expuesta a que la salteen en la calle y a que le roben todos los días. En el mes de Marzo nos robaron rompiendo una ventana, tomamos las precauciones necesarias, colocando barras de fierro en todas partes, pues hace tres noches entraron usando ganzúas y diamantes para los vidrios.

¿Qué hace una cuando vive en su propiedad y no puede irse más al centro? Dígame si una no tiene derecho a reclamar siquiera un policía para nuestra calle que desde el año pasado produce una regular renta a la Municipalidad y que ésta ni siquiera la hace regar ni barrer.

Le suplico señor, que tome interés en esto y publique algo que las autoridades no desoigan.

Es de advertir que en esta calle han robado en cinco chalets en este último tiempo y, que es inútil reclamar, pues no se consigue nada.

Una víctima de dos robos.

# LOS AUTOBUSES MATADERO LLEGARAN HASTA LA CALLE SAN JOAQUIN

En su sesión de anoche la Asociación de dueños de Autobuses de la línea Matadero, acordó a indicación del señor presidente don Julio Aguirre, extender el recorrido de la mencionada línea hasta la calle de San Joaquín, Comuna de San Miguel.

Este nuevo recorrido se inaugurará con una sencilla fiesta que se verificará hoy en la mañana a las 9 en el nuevo terminal de San Joaquín; fiesta a la que se ha invitado a los vecinos de San Miguel, autoridades locales y empresarios de autobuses.

Buena Gratificación

doy al que me dé el paradero del ex-oficial de Policía

JOSE BERLY SCHNEIDER

LIBERTAD 59

¡Sabe Ud. a qué debe el Camión "SAURER" su fama mundial?

A SU ALTA PERFECCION;

A LA ECONOMIA DE SU CONSUMO; y

A LA SOLIDEZ DE SU CONSTRUCCION

El poderoso Freno - Motor facilita enormemente su manejo y aumenta la seguridad.

Tratándose de un camión de carga fabricado en SUIZA, es muy adecuado para regiones montañosas y caminos de mucha gradiente, prestándose especialmente para servicio de compañías mineras y establecimientos industriales.

Pida usted datos y demostraciones sin compromiso.

AGENTES GENERALES PARA CHILE:

FUNDICION LIBERTAD

LIBERTAD N.o 62. — SANTIAGO.

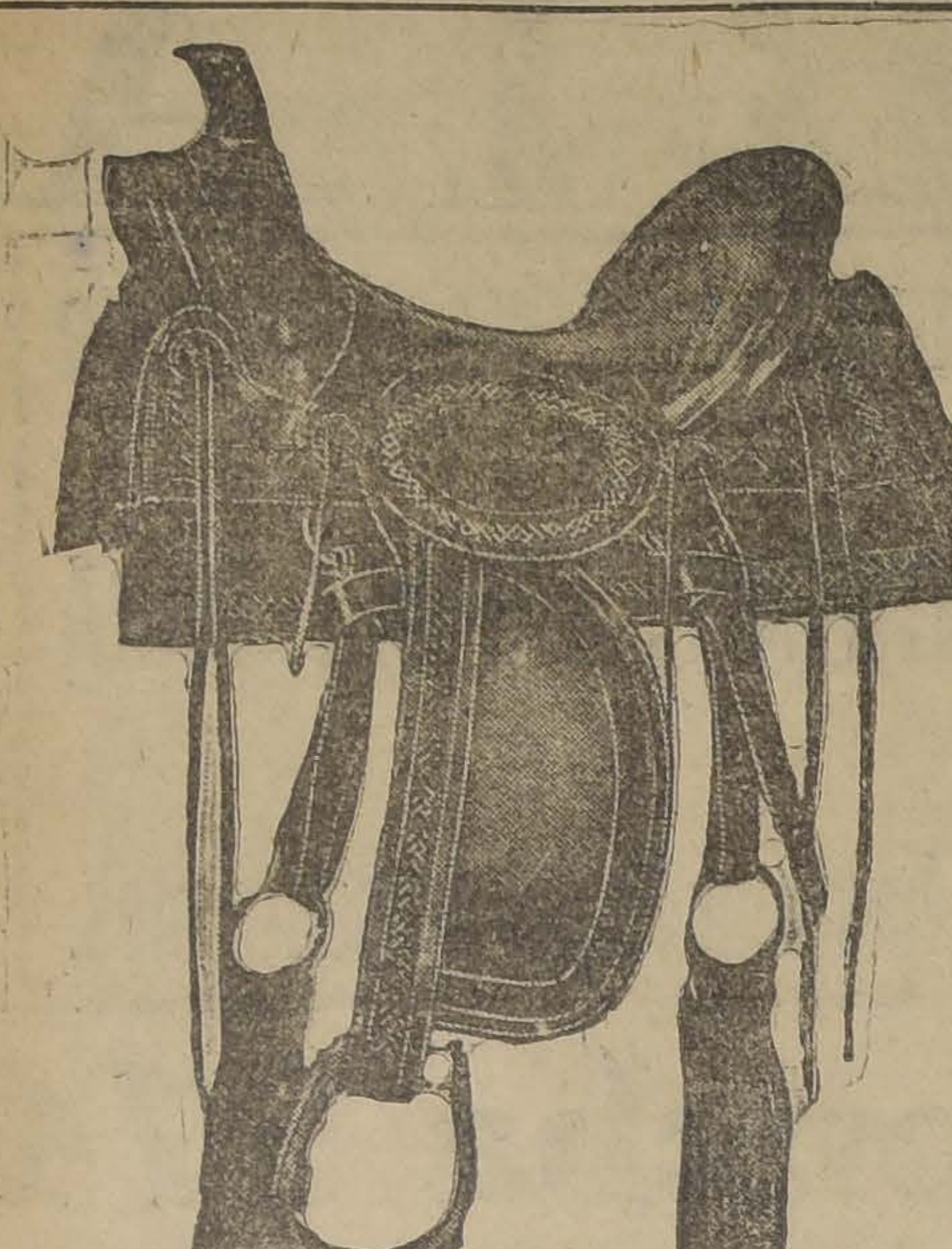

## Talabartería "L. A. Muñoz"

ALAMEDA 522 Y ANEXO 518 — TELEFONO 5169

**Proveedor del Ejército, Policía y Hacendados**

Gran exposición en sillas de montar de todos estilos para hombres y señoras

Entre otros modelos: Cap. Larraín, Esc. de Caballería, Champion, Francesas, Polo, Inglesas, Carreras, Chilenas, Brev, Cuyanas, Mexicanas, Mac-Clean Colonial, Policía.

Arneses de un caballo y pareja, finos y para campo, negros, bronceados y niquelados.

Artículos de sport, football, bladers, zapatos, infladores, zapatillas, guantes de box, punching-ball de viento y pesados.

Especialidad en accesorios para militares y policías.

Carteras de señoras, billeteras, chaucheras, bolsones para colegiales, maletas y bolsas de viaje.

Surtido en correajes importados y del país. Polainas, espolines, huascas, zuecas con escarpines. Cuero de ante, esponjas, etc.

Se confeccionan botas Chantilly.

Utiles de aseo para automóviles.

Variedad en toda clase de artículos concernientes al ramo.

**DESPACHO RAPIDAMENTE PEDIDOS PARA PROVINCIAS**

PRECIOS Y CALIDAD SIN COMPETENCIA

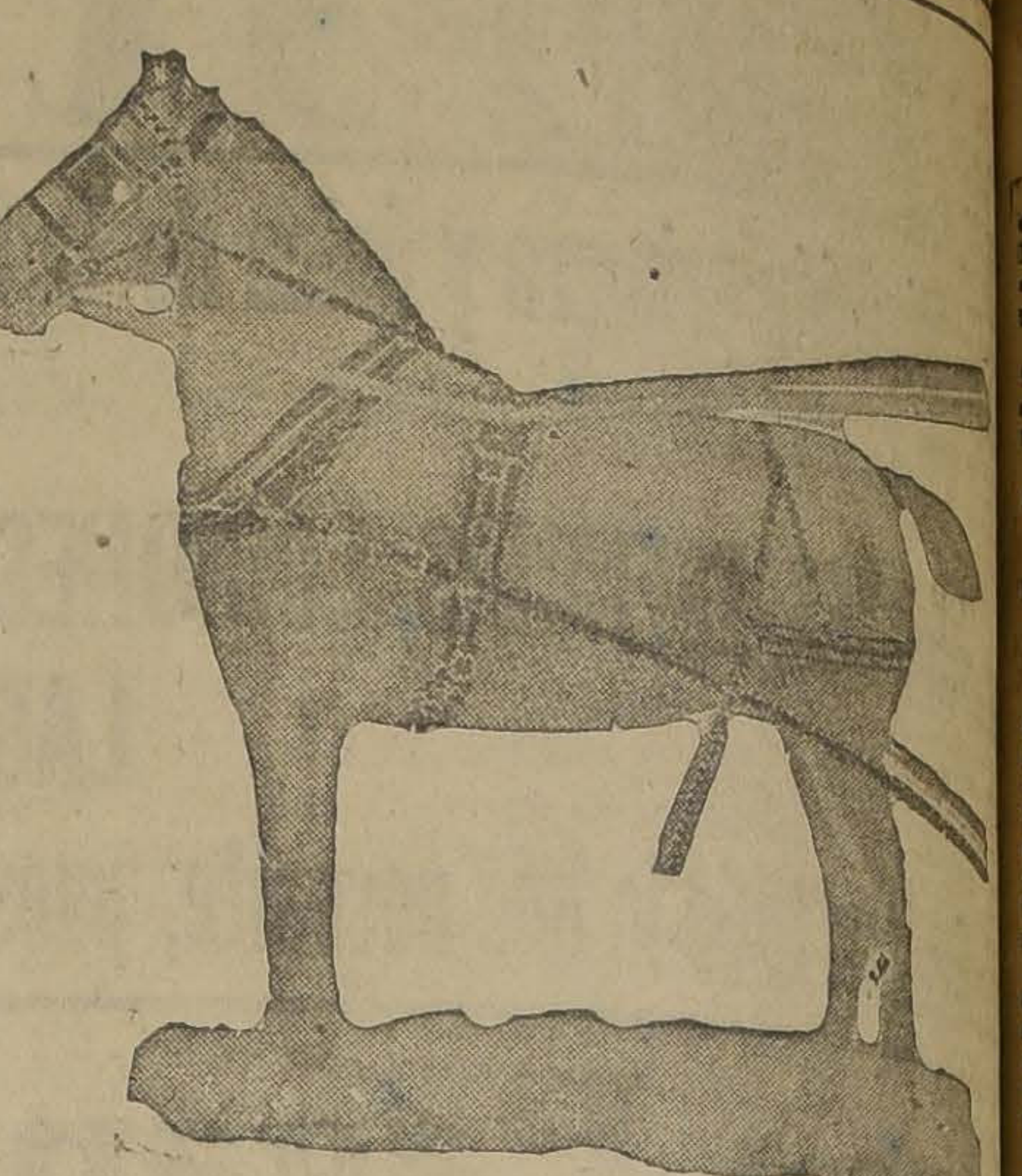

---

PARAGUAS

**Cuando Ud. necesite un paraguas,**

búsquelo de preferencia en la

**Fábrica de Paraguas**

ARTURO PRAT 24

Precios y calidad de difícil competencia

SE RECIBEN COMPOSTURAS

**DESDE $ 10**

---

## Fábrica de Tejidos de Punto

**PUENTE 625**

GRAN REALIZACION DE TRAJECITOS DE LANA, PARA NIÑOS, CHOMBAS, PALETOES, VESTIDOS Y OTROS ARTICULOS DE LANA.

---

# OCASIONES

Anunciamos para mañana algunos artículos de verdadera oportunidad, que nuestra numeros clientela aprovechará adquiriéndolos a precios muy reducidos.

| | | |
|---|---|---|
| **FRANELA** cruda especial para ropa interior, metro | $ | 1.90 |
| **FRAZADAS** algodón, 1 1\|2 plaza, cada una a | $ | 8.50 |
| **TOALLAS** felpudas, cada una a | $ | 0.80 |
| **GAMUZA** francesa pura lana, 10 colores, metro a | $ | 8.00 |
| **JERSEY** de pura lana, ancho 120 ctm., negro y azul marino, mt. a | $ | 14.00 |
| **CASIMIR** inglés de fantasía, pura lana, especial para abrigos cruzados, la última moda de París, metro a | $ | 22.00 |

LOS GRANDES ALMACENES DE

# EMILIO DELPORTE & C

BANDERA ESQUINA DE ROSAS

---

## ¡Caballeros y Jóvenes!

**¿Desean Uds. adquirir ropa interior en buenas condiciones de calidad y economía?**

## LA SASTRERIA "LA POLAR"

**DELICIAS 2812, pasado Bascuñán**

Tiene el más extenso surtido en Camisas, Cuellos, Ropa interior de Lana y Algodón, Pañuelos, Corbatas, Suspensores, Colleras, etc.

**PRECIOS ECONOMICOS**

Confeccionamos ternos sobre medida con telas inglesas y forros de 1.a clase

**OFERTA ESPECIAL:**

**$ 180** un rico terno en casimir inglés de corte elegante

---

## Una nueva remesa en Abrigos, Trajes y Bat

### Las liquidamos completamente

| | | |
|---|---|---|
| ABRIGOS de gamuza francesa, en distintos colores, a | $ | 95 |
| ABRIGOS de riquísima gamuza francesa estilo palillo, en distintos colores | $ | 115 |
| ABRIGOS gamuza extra, corte muy elegante, a | $ | 150 |
| ABRIGOS gamuza francesa, distintos modelos, de gran chic | $ | 198 |
| TRAJES bata y paletó, en rica gabardina y casimir, con preciosos bordados, a | $ | 195 |
| TRAJES 3\|4, bata y paletó, en gamuza francesa y gabardina inglesa, a | $ | 280 |
| TRAJES en gamuza francesa | $ | 125 |
| TRAJES gamuza francesa y gabardina, clase extra | $ | 180 |
| BATAS en gabardina y casimir, clase fina | $ | 120 |
| BATAS de satinée y gamuza francesa, a | $ | 140 |
| BATAS en rico terciopelo inglés | $ | 135 |
| BATAS negras en rico terciopelo seda Chiffon, a | $ | 275 |

TODOS ESTOS PRECIOS SON FIJOS

# Maison La Samaritaine

SANTO DOMINGO
AL LLEGAR A PUE

---

## Patentes de Invención

Al Ministerio de Agricultura e Industria, se han presentado los siguientes inventores, pidiendo al Supremo Gobierno que les conceda patente de privilegio por los inventos que se indican:

**DON VICTOR GUTIERREZ**, para "un lixiviador, con cuyo uso se obtiene la saturación máxima de los líquidos, y por tanto el aprovechamiento total de los caliches; y una reforma en los cachuchos, usando caliche líquido en vez de mezcla o pasta, con lo cual se suprime la crinolina".

**LA SOCIEDAD INDUSTRIAL Y COMERCIAL DE SALITRE**, para "Un nuevo procedimiento de beneficio del salitre, con el que se consigue la circulación continua y rápida de la totalidad de los caldos dentro de toda la masa del caliche, durante todo el período de la lixiviación".

**DON FRANCISCO DUVIEUSART**, para "Un motor que trabaja sin combustible, aprovechando el calor del ambiente".

**DON ERNESTO A. WUNSCH**, para "Un procedimiento y máquina para la fabricación de tubos de concreto armado".

**EL SEÑOR GORDON RICHARDSON**, para "Un procedimiento y sus aparatos para fabricar sulfito de bario, libre de sustancias extrañas".

**EL SEÑOR WERNER KONRAD THORIG**, de Zurich, para "Un nuevo procedimiento y un molde para fundir cajas fuertes de fierro y hormigón de una sola pieza".

**LA FIRMA NORTEAMERICANA KNOX PRODUCTS COMPANY**, de Pittsburgh, para "Mejoras en la fabricación de neveras y otros aparatos frigoríficos".

Se da este aviso en cumplimiento de las disposiciones reglamentarias y para los efectos de las oposiciones o reclamos que pudieran presentarse.

Santiago, 4 de Junio de 1925.
El Director de la Propiedad Industrial

10—J.

---

## PROPUESTAS PUBLICAS

Se piden por el Ministerio de Justicia para la provisión del rancho a los reos de los establecimientos penales para hombres de las provincias de Antofagasta, Atacama, Coquimbo, Arauco y del Territorio de Magallanes, en conformidad al Reglamento No 665, de 23 de Mayo de 1922 y al Decreto Supremo No 1,240, de 20 de Mayo último.

Se abrirán simultáneamente en la Sub-Secretaría del indicado Departamento, en las Intendencias respectivas y en la Gobernación de Magallanes, el día 15 del actual, a las 3 P. M.

Las bases pueden consultarse en las mencionadas oficinas

EL SUB-SECRETARIO

15—J.

---

## Inspección de Agua Potable y Desagües

PROPUESTAS PUBLICAS

Se llama a propuestas públicas para la ejecución de obras de mejoramiento en el Agua Potable de Penco, de acuerdo con las bases, presupuestos y especificaciones que se pueden consultar en las oficinas de la Inspección de Agua Potable y Desagües, diariamente, de 2 a 4 P. M.

Las propuestas se abrirán el Lunes 22 del presente, a las 3 P. M.

L. LIRA.

---

## FERROCARRILES DEL ESTADO

AVISO

Solicítanse propuestas públicas para la provisión de 30 000 metros cúbicos de piedra chancada para la 2.a Zona, entre Alameda y kilómetro 41 de la línea Central; y 10,000 metros cúbicos de piedra chancada para la 1.a Zona, entre las Estaciones de Mapocho y Batuco.

Las propuestas se abrirán el 12 de Junio próximo, a las 15 horas, en el Departamento de la Vía y Obras, Estación Mapocho, en donde podrán consultarse las bases y antecedentes de 2 a 6 P. M.

---

## Raulí para piso

1x4½ MACHIHEMBRADO, S 1

**Barraca y Fábrica**

**LA REPUBLICA**

DOMEYKO 2354 — TELEFO.
NO 182 PARQUE

---

## PROPUESTAS PU

Pídense propuestas p dotar de local a la Es del departamento de S del rad o que se indica y que se expresa:

Radio: General Bu nario, Santa Isabel y anual $ 4,800.

Las propuestas se a del actual a las 3 P. M. ción Locales de la Di ral de Educación Pri darán los datos que se

EL DIRECTOR GEN EDUCACION PR

# FOOTBALL

## Por la Liga Bancaria

En la tarde de ayer se jugó, en el Estadio de Gath y Chaves, el lance por la Copa Weatherspoon, entre los cuadros de la casa Muzard y Gath y Chaves.

El resultado, después de una reñida contienda, correspondió al Muzard por dos goals contra uno.

Dirigió el match, el árbitro señor Francisco Viveros.

Ante el árbitro señor Luis Roatil, debieron medirse ayer los elencos de los Bancos Italiano y Francés, en los Campos de Sports, pero no se presentó el Francés, por lo que se le pasó el goal reglamentario.

**EL ENCUENTRO DE HOY EN SAN FERNANDO POR LA COPA RAFAEL TORREBLANCA.** — Zapadores 1.o (de San Fernando) con Germinar 1.o de esta capital.

Hoy se llevará a efecto en San Fernando este intercity club match por la copa Rafael Torreblanca a beneficio del hospital de ese pueblo.

La delegación santiaguina partirá en el tren de las 8 A. M., en punto, de la Estación Central a fin de dirigirse a San Fernando.

## CICLISMO

**CLUB CICLISTA CHACABUCO.— Bicicleta extraviada.**— Se ruega a la persona que tenga datos de una bicicleta del corredor señor Pedro Valdés, extraviada en el accidente ocurrido a dicho corredor el día 21 de Mayo último en la Plaza Ercilla, se ruega den noticias en Arturo Prat 103, secretaría.

**CLUB CICLISTA CHILE. — Excursión a Puente Alto.** — Hoy, los socios de este Club, en compañía de los miembros del Arco Iris, efectuarán una excursión al vecino pueblo de Puente Alto.

La partida será a las 9 A. M. en punto de Santa Rosa esquina de San Joaquín.

**BISMARCK F. C. v. UNION DEPORTIVA ESPAÑOLA 2.o B.**—Hoy a las 9 1|2 A. M. en la cancha Santa Laura se llevará a efecto este partido amistoso entre los clubs ya nombrados.

El Bismarck cita a todos sus jugadores en López 257 a las 8 y media A. M.

**CANTABRIA INFANTIL CON HURACAN INFANTIL F. C.**—Este lance se llevará a efecto hoy por la primera serie A. de la Liga Infantil a las 10.45 en la cancha del Huracán, O'Higgins N.o 2025.

**MANUEL ACEVEDO 1.o y 2.o con Tricolor Royal 1.o y 2.o** — Estos matchs se efectuarán hoy en la cancha que posee el Unión Cordillera F. C. en Mapocho frente a Lourdes, empezando los 2.os a las 2 P. M.

**UNION S. EUGENIO F. C. 1.o y 2.o CARLOS SANCHEZ F. C.** — Estos matchs amistosos se jugarán hoy en la cancha S. Eugenio. Empezarán los segundos equipos a las 2 P. M.

## CITACIONES

**Unión San Eugenio F. C.**—Junta general hoy local de costumbre a las 4 P. M.

**Constitución F. C.**—Sesión de directorio hoy 10 A. M. Local de costumbre.

**Club Ciclista Estocolmo.**— Junta general para hoy a las 10.30 A. M. en Providencia 1328.

**Liverpool F. C.** — Cita a todos sus socios hoy a las 10 A. M. en Panteón esquina de Independencia para visitar la tumba de Juan Germain C.

**Santiago Rangers.** — Junta general hoy 5 P. M. Local Boxing Club de Providencia.

**Círculo Atlético Royal.**— Cita a todos sus atletas para hoy a las 2 P. M., a entrenamiento general que se efectuará en la Quinta Normal. La posta 4 x 100 que quedó pendiente el Domingo último, será disputada a primera hora, antes de los entrenamientos.

## EXCURSIONISMO

### CUERPO DE EXPLORADORES MAGALLANES

El directorio se reune hoy a las 2.30 P. M. en Luis Acevedo 2146.

Se encarece la asistencia.

## ATLETISMO

### La tarde deportiva de ayer entre el personal de la Casa de Moneda

En la tarde de ayer se verificó con especial brillo el primer torneo deportivo en el cual intervenían los operarios de la Casa de Moneda.

Prestigiaron esta reunión los jefes del establecimiento, que aplaudieron las diferentes fases de la reunión, estimulando a vencedores y vencidos a que continuaran practicando los ejercicios físicos, base de una gran nación.

**Resultados del torneo**

**100 metros, para infantiles:** 1.o Manuel Gálvez; 2.o Juan González; 3.o I. Donoso;

**100 metros, todo competidor:** 1.o Felipe Iturriaga; 2.o Luis Morales; 3.o Rogelio Díaz;

**400 metros:** 1.o Luis Morales; 2.o Rogelio Díaz; 3.o Juan González;

**Lanzamiento de la bala:** 1.o Rosendo Quintana; 2.o Felipe Iturriaga; 3.o Heriberto Herrera.

**1,500 metros:** 1.o Felipe Iturriaga; 2.o Gabriel Pastorelli; 3.o I Donoso.

Se finalizó la tarde deportiva con un lance de football a cargo de los cuadros A. y B. triunfante este último por 2 goals a 1.

### CENTRO DEPORTIVO RAFAEL DEL CANTO

Hoy a las 2 de la tarde, este centro efectuará el 4.o torneo interno para todo competidor. El programa que se desarrollará será el siguiente 100, 200, 400, 800, 1.600, 5.000 y 10.000 planos.

Posta de 4 x 100 y 5.000 metros marcha.

El jurado que controlará este torneo será el siguiente:

Arbitro General, señor Manuel Silva; ayudante, señor Luis Miranda; cronometrador, señor Víctor Moreno; juez de partida, señor Miguel Cáceres, de llegada, señores Adolfo Venegas, Juan Díaz.

—Cita al directorio para hoy a las 10 A. M. se recomienda la asistencia por haber asuntos de suma importancia que tratar.

# LAS PARTIDAS OFICIALES POR LA LIGA METROPOLITANA

## AUDAX ITALIANO c. GOLD CROSS.—ELEUTERIO RAMIREZ c. BARCELONA.— COLO-COLO c. LOMA BLANCA.—ENGLISH c. NACIONAL

**EN LOS CAMPOS DE SPORTS**

En las tres canchas del hermoso estadio de Ñuñoa se llevarán a efecto doce encuentros de las primeras divisiones de esta dirigente, partidos que por la calidad de los contendores, prometen tener un desarrollo lucido.

En la cancha principal se dará comienzo con el lance Santiago Rangers I v. Unión Centenario I de la división intermedia, a la 1.45 P. M., bajo la dirección del señor Oscar Olivares.

El partido de fondo estará a cargo de los excelentes equipos del viejo Loma Blanca con Colo Colo, dirigidos por el señor Francisco Troncoso.

Simultáneamente, en las canchas 2 y 3, como encuentros de fondo, se realizarán por la división intermedia los matchs entre el Escuela Normal con Unión Cordillera y Uldaricio Fuentealba, respectivamente.

En las mismas canchas, como preliminares, actuarán a la 1.45 P. M., el Pirque con Miraflores y el Tocornal con Unión, ante los señores Tobías Guzmán y Juan Jiménez, respectivamente.

Por la mañana se verificarán otros seis encuentros de las otras divisiones, con lo que se completará un día deportivo de primer orden.

**EN LA CANCHA DE LOS INGLESES**

El Nacional I con English I, por la división de honor, ante el árbitro señor Roberto Miranda, se encargarán de hacer el lance de fondo.

El segundo cuadro del Nacional actuará contra Morning Star II, como preliminar, ante el árbitro señor S. Robinson.

Con estos antecedentes, los habitúes a esta cancha, principalmente las familias inglesas, podrán disponer de una reunión interesante y que desde luego se hace acreedora a un selecto público.

**EN LA CANCHA DEL BARCELONA**

Se dará comienzo a la tarde con el partido entre el segundo cuadro del club dueño de casa con el Estrella de Chile, a la 1.45 P. M., dirigidos por el señor Juan Mackenney, partido que por la equivalencia de sus fuerzas, ya demostrada, en partidos anteriores, harán esta tarde una demostración de sus especiales cualidades.

El Eleuterio Ramírez y Barcelona harán el lance de fondo.

En la mañana, en esta misma cancha, deberán jugar los terceros y cuartos equipos del Barcelona, con los de igual categoría del Gold Cross.

**EN LA CANCHA DE SANTA FILOMENA**

Los admiradores de nuestro deporte favorito podrán disponer de una tarde interesante en la cancha del Patronato de Santa Filomena, pues en ella deberán jugar el Small Star I con Magallanes B. de la división intermedia, ante el árbitro señor Eduardo Macdonald.

Para darle mayor interés a la tarde deportiva, el segundo equipo del Small jugará con el de igual categoría del Victoria de Chile, con lo que los aficionados del barrio Santa Filomena podrán contar con una reunión interesante.

**EL AUDAX ITALIANO c. GOLD CROSS**

Una reunión de verdadera importancia será la que se verificará en la cancha Academia de Humanidades, de la cual dispone el Gold Cross F. C., y cuyo número de mayor atracción lo constituye el lance oficial que sostendrán el Audax Italiano I y Gold Cross I, partido correspondiente a la división de honor de la Liga Metropolitana.

Este encuentro ha despertado un justificado interés en nuestros círculos deportivos y muy en especial en las filas de la Liga Metropolitana, ya que es ahí en donde mejor que en ninguna parte, se aprecia la potencia que en la actualidad representan los cuadros que hoy se disputarán los honores de la victoria.

**EL PRELIMINAR**

A la 1.45 P. M. en punto, bajo la dirección del señor José Cattenacci, se iniciará el preliminar a cargo de los segundos cuadros del Lautaro Atlético y Gold Cross II, dos equipos que van a la cabeza de la segunda división serie A., de la Liga y que con seguridad harán un agradable preliminar.

**EL MATCH DE FONDO**

A las 3.15 en punto, el señor Francisco Jiménez, a quien se ha encomendado la dirección del encuentro, se iniciará el match entre los primeros cuadros del Audax y Gold Cross, distribuyendo estos jugadores en el siguiente orden:

**Audax C. S. Italiano I,** (verdes)
Cavallone,
Anglada, Fruttero,
Corte (cap.), Fantinatti, Fruttero,
Lavín, Yacoponi, Scaia,
Bertone, Luschi.
O
Calderón, Campino (cap.),
Soto, Garrido, González,
Aravena, Grijalba, Quezada,
Casigoli, Lucero,
Rodríguez,
**Gold Cross I,** (azules)

**LA CANCHA**

La cancha Academia de Humanidades (ex-Badminton), de la que dispone el Gold Cross, y en la que se realizará la reunión, es una de las más céntricas y a la cual se le han hecho importantes mejoras. Se encuentra ubicada en la octava cuadra de la Av. Recoleta, es decir, en Santos Dumont esquina Manzano.

Como de costumbre, en este radio hay un excelente servicio de locomoción. Hoy concurrirán especialmente invitados a presenciar el lance, miembros honorarios de ambas colectividades, dirigentes locales y varios invitados.

## Centro Sportivo Atlántida

### EL TORNEO ATLETICO DE HOY LAS PRUEBAS. EL JURADO

hoy a las 8.30 A. M. en los Cam-

Esta institución llevará a efecto pos de Sports de Ñuñoa un interesante torneo en el que tomarán parte atletas de reconocidos méritos entre los que se destacan futuros representantes chilenos en el extranjero.

# Las partidas de la Liga Nacional Obrera

Esta tarde en la cancha Independencia N.o 2, se desarrollarán tres importantes encuentros que han logrado despertar entusiasmo en la filas de esta colectividad.

**CONSTITUCION v. TRICOLOR ROYAL**

Este año ha venido a incrementar las filas de la Liga Nacional, el Contitución, que ingresó junto con algunos clubs más de la Liga Obrera, en virtud de la unificación de estas dos entidades. Es un club viejo aguerrido, aun cuando hace poco atravesó por un período de decadencia, hoy comienza nuevamente a recobrar las energías de que disponía en otro tiempo y que hizo de él uno de los clubs más fuertes de la capital.

El Tricolor Royal le conocemos poco, pero creemos será un digno competidor del adversario. Este partido empezará a las 2 en punto.

**CAMPEONATO LIBRE. FINAL**

Después de una brillante contienda deportiva han llegado a clasificarse ganadores en sus respectivas series los clubs O'Higgins y Almirante Simpson, los que han sido designados esta tarde para poner término a la competencia y saber cual es el campeón de esta jornada.

El O'Higgins es un club organizado solo en esta temporada, y a pesar de tratarse de elementos jóvenes, derrotaron en forma que cada victoria era una sorpresa, a todos los adversarios con quienes le correspondió competir por su serie respectiva.

El Simpson, derrotó igualmente, a todos los clubs de la primera serie. Se presenta este año más reforzado y posee elementos de primer orden.

**SELECCIONADO v. TENIENTE GODOY**

Por última vez esta tarde será sometido el seleccionado a una nueva prueba ante un adversario que tiene una buena hoja deportiva, nos referimos al Teniente Godoy, club que en virtud de muchas razones de carácter deportivo fué aceptado en la Liga respués de haberse clausurado las inscripciones.

La Liga Nacional hará frente el próximo Jueves al poderoso conjunto Colo Colo de la Liga Metropolitana. Como todos saben, este club es uno de los más fuertes y figuran en sus registros jugadores que en el último certamen continental defendieron con brillo los colores de nuestro país.

La Liga Nacional prepara cuidadosamente su cuadro el que ha reforzado con elementos nuevos.

En la defensa se destaca Pedrero, Trincado y Yáñez que de seguro tendrán una buena labor frente a sus temibles adversarios.

El Directorio elegirá definitivamente el cuadro en la reunión de mañana. El cuadro que representará esta tarde al seleccionado ha quedado constituído así:

Cabello
Ex. Torres C. Yáñez
Trincado Pedro (Cap). J. Acevedo
Rubio Luque Ortega Castillo Ite
Ortiz Olea.

Reservas: Abarca, Guerrero, C.

Se ruega a los jugadores y reservas llevar su respectivo equipo.

La inasistencia, tanto a los jugadores como reservas será castigada.

**ENTRADAS**

Se ha fijado en 60 centavos.

# LOS ENCUENTROS OFICIALES DE HOY

## LIGA METROPOLITANA DE DEPORTES

| Partidas | Canchas | Horas | Arbitros | Directores |
|---|---|---|---|---|
| PRIMERA DIVISION | | | | |
| Eleuterio Ramírez v. Barcelona.. | Barcelona | 3.15 P. M. | J. Sepúlveda | S. Rojas |
| English v. Nacional.. .. .. .. .. | English | 3.15 P. M. | Roberto Miranda | Cucarella |
| Colo-Colo v. Loma Blanca.. .. .. | Campos Sports 1 | 3.15 P. M. | F. Troncoso | Olivos |
| Gold Cross v. Audax Italiano.. .. | Academia | 3.15 P. M. | F. Jiménez | Catenacci |
| DIVISION INTERMEDIA | | | | |
| Serie A | | | | |
| Capitán Prat v. Britania.. .. .. | Campos Sports 3 | 3.15 P. M. | U. Fuentealba | Zamora |
| Unión Centenario v. S. Rangers.. | Campos Sports 1 | 1.45 P. M. | Oscar Olivares | Olivos |
| Miraflores v. Parque.. .. .. .. | Campos Sports 2 | 1.45 P. M. | Tobías Guzmán | C. Aguirre |
| Escuela Normal v. U. Cordillera.. | Campos Sports 2 | 3.15 P. M. | Juan Figueroa | C. Aguirre |
| Magallanes v. Smal Star.. .. .. | Sta. Filomena | 3.15 P. M. | E. Macdonald | Prieto |
| Serie B | | | | |
| Unión v. Tocornal.. .. .. .. .. | Campos Sports 3 | 1.45 P. M. | J. Jiménez | Zamora |
| SEGUNDA DIVISION | | | | |
| Serie A | | | | |
| Barcelona v. Estrella de Chile.. | Barcelona | 1.45 P. M. | J. Mackenney | S. Rojas |
| Gold Cross v. Lautaro Atlético.. | Academia | 1.45 P. M. | J. Catenacci | Catenacci |
| Morning Star v. Nacional.. .. .. | English | 1.45 P. M. | S. Robinson | Cucurella |
| Serie B | | | | |
| Menadier v. Arturo Cousiño. .. .. | Campos Sports 3 | 10.30 A. M. | L. González | Arroyo |
| Remington v. Jorge Meléndez. . . | Campos Sports 2 | 10.30 P. M. | J. Quiñones | Catanacci |
| TERCERA DIVISION | | | | |
| Serie A | | | | |
| Nacional v. Bogotá.. .. .. .. .. | English | 9.15 A. M. | G. D. Crew | Crew |
| Barcelona v. Gold Cross.. .. .. .. | Barcelona | 10.30 A. M. | E. Romero | Lara |
| Morning Star v. Audax Italiano. . | Campos Sports 1 | 10.30 A. M. | C. Saenger | Stewart |
| Magallanes v. Sport Francais. . . | Magallanes | 10.30 A. M. | E. Valdebenito | F. de Quintana |
| Serie B | | | | |
| Small Star v. Victoria de Chile. . | Sta. Filomena | 2 P. M. | L. Victoriano | Prieto |
| Serie C | | | | |
| Estrella Marina v. Arturo Cousiño | Campos Sports 3 | 9.15 A. M. | J. Catenacci | Arroyo |
| Tocornal v. Ricardo Cumming. . . | Campos Sports 1 | 9.15 A. M. | R. Valencia | Stewart |
| CUARTA DIVISION | | | | |
| Morning Star v. Santiago Rangers | Campos Sports 2 | 9.15 A. M. | P. Domínguez | Catenacci |
| Magallanes v. Lautaro Atlético. . | Magallanes | 9.15 A. M. | A. Gallo | Omar Pabst |
| Gold Cross v. Barcelona.. .. .. .. | Barcelona | 9.15 A. M. | R. Zapata | Lara |

## ASOCIACION DE FOOTBALL DE SANTIAGO

| | | | | |
|---|---|---|---|---|
| COPA ULISES ALVAREZ | | | | |
| Gimnástico II v. Jorge V II. . . . | E. Policial 2 | 10.45 A. M. | F. Horta | F. Horta |
| B. Central II v. Piedrabuena II. . | E. Policial 1 | 9 A. M. | R. Aguirre | R. Aguirre |
| COPA LUIS A. POBLETE | | | | |
| Serie A | | | | |
| Unión Argentina II v. E. Policial II | E. Policial 1 | 10.15 A. M. | Nicolás Coloma | R. Aguirre |
| Serie B | | | | |
| Lincoyán II v. Orompello II. . . . | E. de Artes | 10.30 A. M. | C. Valenzuela | C. Valenzuela |
| COPA MIGUEL BLANCO | | | | |
| Serie Chile | | | | |
| Guacolda III v. Carioca III. . . . | Ferroviaria | 10.45 A. M. | F. Viveros | M. Rojas |
| Badminton III v. Cantábrida III. . | Gath y Chaves | 10.30 A. M. | A. Norambuena | A. Norambuena |
| U. D. Española III v. Wanderer III | Sta. Laura | 10.45 A. M. | S. Lillo | S. Lillo |
| COPA PEDRO PACHECO | | | | |
| Badminton IV v. Cantábrida IV. . | Gath y Chaves | 9.15 A. M. | J. Valdebinito | A. Norambuena |
| M. Atlético IV v. Internado IV. . | Ferroviaria | 9.15 A. M. | M. Rojas | M. Rojas |
| B. Central IV v. Santiago IV. . . | Santiago | 10.15 A. M. | F. Vicencio | F. Vicencio |

## LIGA NACIONAL OBRERA

| | | | | |
|---|---|---|---|---|
| SETIMA DIVISION | | | | |
| Camilo Henríquez v. J. N. Frías. | Yungay | 9.30 A. M | N. Moris | Luque |
| América III v. Yungay III. . . . | Yungay | 10.30 A. M. | C. Acuña | Luque |
| Conchalí III v. Vista Hermosa III. | Independencia | 9.30 A. M. | C. Ortiz | Durán |
| Carlos Sánchez III v. Simpson III. | Independencia | 10.30 A. M. | Villela | Durán |
| Campeonato de apertura | | | | |
| Simpson I v. O'Higgins I. . . . . | Independencia | 3 P. M. | Barrueto | Directorio |
| Seleccionado v. Teniente Godoy. . | Independencia | 4 P. M. | Barrueto | |

## LIGA DE FOOTBALL DE SANTIAGO

| | | | | |
|---|---|---|---|---|
| Serie Pedro Avendaño | | | | |
| Star Valparaíso III v. Bremen II. | Germinar | 9.15 A. M. | R. Medina | A. Zapata |
| Serie Santiago Ramsay | | | | |
| Lusitania II v. Star Valparaíso. . | Germinar | 10.30 A. M. | Luis Pérez | R. Medina |
| Serie Luis Barriga | | | | |
| Golden Star I v. Lusitania I. . . | Germinar | 2 P. M. | Agustín Gallo | Burgos |
| Seleccionado con C. Walker. . . . | Germinar | 3.30 P. M. | H. Arroyo | Torres |

## LIGA INFANTIL DE FOOTBALL

| | | | | |
|---|---|---|---|---|
| Primera Serie A | | | | |
| Internado v. La Cruz.. .. .. .. | E. de Medicina | 11 A. M. | Abello | .. .. .. .. .. |
| Magallanes v. Ferroviario.. .. .. | Magallanes | 3.45 P. M. | Arenas | .. .. .. .. .. |
| Huracán v. Cantabria.. .. .. .. | Huracán | 10.45 A. M. | Soto | .. .. .. .. .. |
| Serie B | | | | |
| Bolsa de Comercio v. Boca Juniors | Huracán | 9.45 A. M. | V. Salinas | .. .. .. .. .. |
| Segunda Serie A | | | | |
| La Cruz v. Internado.. .. .. .. | E. de Medicina | 10 A. M. | Serey | .. .. .. .. .. |
| Santos Dumont v. Wanderer.. .. | E. de Medicina | 9 A. M. | Valenzuela | .. .. .. .. .. |
| Serie B | | | | |
| Gmo. Guzmán v. Boca Juniors. . | Magallanes | 2.50 P. M. | F. Llanú | .. .. .. .. .. |
| Tercera Serie | | | | |
| Gmo. Guzmán v. Magallanes. . . | Magallanes | 2 P. M. | M. de la Cruz | .. .. .. .. .. |
| U. D. Española v. Santiago. . . | Santiago | 9 A. M. | F. Llanú | .. .. .. .. .. |

## LIGA DE FOOTBALL DE YUNGAY

| | | | | |
|---|---|---|---|---|
| PRIMERA DIVISION | | | | |
| Patricio Lynch v. Juvenil Obrero. | Liga | 3.30 P. M. | A. Riveros | M. Acevedo |
| SEGUNDA DIVISION | | | | |
| D. A. Prat v. Juvenil Obrero. . | Liga | 1.45 P. M. | F. Aranda | M. Acevedo |
| TERCERA DIVISION | | | | |
| Cintolesi v. Juvenil Obrero. . . | Liga | 10 A. M. | L. Díaz | C. Salinas |

¡La nota gratísima para las Señoras...!

¡GRANDES REBAJAS DE VESTIDOS Y TRAJES!

¡¡EXCEPCIONAL BARATURA DE GUANTES Y PAÑUELOS PARA HOMBRES, SEÑORAS Y NIÑOS!!

Vea las vidrieras de la calle Estado

VESTIDOS Y TAPADOS:

TAPADOS confeccionados en finísima gamuza de lana, colores y modelos de gran moda para jovencitas, talles 40 al 42 a
$128.00

TAPADOS en rico terciopelo de lana, calidad extra, forrados en seda, hechura y colores de alta novedad, talles 44 al 50 a
$ 140.00

TRAJES SASTRE confeccionados en fina gamuza de lana, chaqueta larga, forros de seda, colores y estilos de última moda, talles 44 al 52, a
$ 192.00

VESTIDOS confeccionados en finísimo terciopelo de lana, con adornos de moda, hechuras modernas, para jovencitas, talles 40 al 42, a
$ 158.00

VESTIDOS en finas popelinas de lana, azul marino, con adornos de satín de seda negra, o género escocés, muy lindos modelos para jovencitas, talles 40 al 44 a
$ 192.00

TRAJES SASTRE, chaqueta larga, forrados en seda, corte muy elegante y colores de moda, para jovencitas, talles 40 al 44
$ 168.00

VESTIDOS en fino terciopelo de lana, gustos y estilos de moda, para talles 44 al 50 a
$ 135.00

Gran Rebaja de Precios

en todos los vestidos modelos de la presente estación.

PARA SEÑORAS:

GUANTES cabritilla color, fabricación francesa, artículo fino con tres broches de presión, el par
$ 19.25

GUANTES imitación piel, en color y negros, modelos de gran moda, el par, $ 9.80 y
$ 8.80

GUANTES cabritilla color, formas modernas, fabricación francesa, novedades, el par
$ 29.50

PAÑUELOS en batista fina de algodón, clase superior, la docena
$ 8.40

PAÑUELOS batista de algodón color fantasía, la docena
$ 10.80

PARA HOMBRES:

GUANTES imitación piel, colores de moda, fabricación inglesa, el par
$ 10.80

GUANTES de cuero color, fabricación francesa, artículo muy fino, el par
$ 27.50

PAÑUELOS de batista fina de algodón, dobladillo angosto, la docena
$ 13.80

PAÑUELOS de algodón blanco rayado color, clase superior, la docena
$ 22.80

PAÑUELOS de hilo blanco, dobladillo ancho y angosto, clase extra, la docena
$ 42.00

PAÑUELOS de hilo blanco, dobladillo angosto, tamaño regular, la docena
$ 25.20

PARA NIÑOS:

GUANTES de lana tejidos, colores oscuros, artículo de mucho abrigo, el par
$ 5.80

GUANTES imitación piel, colores surtidos, el par
$ 4.90

PAÑUELOS de algodón blanco, con monitos bordados en una esquina, cajas de media docena
$ 3.00

PAÑUELOS de algodón blanco, con monitos bordados en una esquina, cajas de media docena
$ 5.10

Gath & Chaves, Ltd.

# MAÑANA SOLO
# 5 MINUTOS

—DEDIQUE USTED PARA IMPONERSE DE ESTA:—

# UNICA OPORTUNIDA

QUE SE LE PRESENTA PARA PODER ADQUIRIR ARTICULOS DE PRIMERA CALIDAD A PRECIOS IRRISORIOS EN LA SENSACIONAL LIQUIDACION QUE TA EFECTUANDO

DELICIAS 1141 **La MUEBLERIA PARIS** DELICIA 1141

## MUEBLES

### Para Comedor, Dormitorio, Salón Escritorio y Hall

LLAMAMOS LA ATENCION DE NUESTROS CLIENTES HACIA LA GRAN EXPOSICION DE TODA CLASE DE MUEBLES FINOS DE LOS MAS ELEGANTES Y MODERNOS ESTILOS.

Todos fabricados con las mejores maderas importadas y nacionales, el más perfecto acabado y de exquisito gusto artístico. Lo que constituye la mejor y única gran oportunidad de poder adquirir los mejores muebles que se fabrican en el país a precios por demás reducidos.

PARAGUERAS y bastoneras estilos muy elegantes

**desde $ 75 c|u.**

SILLONES MORRIS muy confortables, con cojines de felpa,

**desde $ 195 c|u.**

MESITAS para enfermo, de roble americano y esmaltadas, blancas,

**desde $ 65 c|u.**

SILLERIA y amoblado de Viena de la afamada marca "FISCHEL", muy sólidas, y elegantes modelos. MESITAS de campaña, importadas, muy prácticas, con funda

**c|u. $ 35**

LAVATORIOS de campaña, muy originales,

**c|u. $ 2.50**

## ALFOMBRAS

ALFOMBRAS de una pieza ovalada y rectangulares, de las más renombradas marcas inglesas "WILTON" y "AXMINSTER". Dibujos originales y coloridos inimitables. Precioso surtido de colores de gran moda,

**desde $ 255 c|u.**

PISOS OVALADOS y forma cuadrada, para bajada de cama y frente de sofáes. Gran variedad de dibujos y coloridos de gran novedad,

**desde $ 17 c|u.**

CAMINOS DE LINOLEUM para escalas y galerías, rica clase. Preciosos colores; ancho 60 y 70 centímetros,

**desde $ 6.50 el metro**

ALFOMBRITAS estilo persa, especiales para escritorio y comedor, de lindos dibujos chinescos,

**desde $ 85 c|u.**

CAMINOS para galería y escala de tripe rizado de pura lana. Artículos de mucha duración. Preciosos colores: azúl oriental, granate y gris,

**desde $ 12.90 el metro**

PISOS SMYRNA hechos a máquina, extenso surtido,

**desde $ 29 c|u.**

LINOLEUNS para piso, fabricación inglesa, surtido en colores parquets, café de un color y mosaico,

**desde $ 17 el metro**

BRINES para escala. Rica clase y lavable, con franja granate y con franja verde,

**desde $ 3.80 el metro**

PISOS de felpa de un color, para sofáes. Con franja sobre tono: 8 colores de moda,

**desde $ 60 c|u.**

PISOS DE LINOLEUM, para lavatorio, 8 preciosos dibujos, lindos colores,

**desde $ 3 c|u.**

FELPUDOS CHINESCOS, clase extra fina y dibujos de gran novedad,

**desde $ 32 c|u.**

## TAPICES

BROCATO, la mejor selección, gustos de alta fantasía. Dibujos y coloridos de rigurosa moda, ancho: 130 centímetros,

**desde $ 15 el metro**

DAMASCOS DE SEDA, especial para tapiz de muebles Luis XVI, salón. Hermosos colores, recién recibidos; ancho: 130 centímetros,

**desde $ 35 el metro**

FELPAS DE FANTASIA, artículo muy indicado para tapiz de muebles de lujo, última novedad; colores de gran moda; ancho: 130 centímetros,

**desde $ 19 el metro**

POPELINAS LISTADAS y lisas, artículo de gran aceptación para cortinajes, cubre-camas y decorados; 10 lindos colores; ancho: 130,

**desde $ 11.75**

GOBELINOS de hilo, artículo de mucha duración, muy adaptable para muebles de diario; ancho: 130 centímetros,

**desde $ 15 el metro**

PERGAMOIDS de la afamada marca "FABRICOID", especial para tapiz y capotas de automóviles a 11 colores, preciosos; ancho: 144 y 130 centímetros.

**desde $ 10.90 el metro**

SATINES FINOS, diversidad de colores; ancho: 130 centímetros,

**desde $ 6 el metro**

CORTINAS forma portier, de fantasía, con lindas aplicaciones chinescas. Novedoso e interesante surtido de colores,

**desde $ 140, completa**

CARPETAS de felpa de seda, de la mejor calidad, en 180 x 180—180 x 320—180 x 370,

**desde $ 260 c|u.**

CORTINAS Y STORES de punto, preciosos bordados Luis XV y Luis XVI,

**desde $ 140 el par**

LANZAS DE BRONCE, ancho 180, completa,

**desde $ 21 c|u.**

FLECOS ALAMARES y huinchas de seda y algodón,

**desde $ 0.70 el metro**

## CATRES

CATRES DE BRONCE INGLES, modelos curv una plaza, muy sólidos,

**desde $ 195 c|u.**

CATRES DE BRONCE INGLES, muy gruesos, plaza y plaza y media, a elegir,

**desde $ 255 c|u.**

CATRES DE BRONCE INGLES, pilares cuadrados delo muy elegante y de gran aceptación, de un y plaza y media,

**desde $ 320 c|u.**

CATRES DE BRONCE INGLES, pilares cuadrad franja y molduras de fantasía, estilo Luis XVI, elegante que se fabrica, de 1 plaza y plaza y me

**desde $ 450 c|u.**

CATRECITOS DE BRONCE INGLES, con bara resorte modelo, elegante, cómodo y práctico,

**desde $ 275 c|u.**

CATRECITOS IMPORTADOS, esmaltados, blan galo de LA CASA:

**c|u. $ 50**

CUNITAS DE BRONCE INGLES, pilares cuadr redondos, sommier tejido inglés, finísimo,

**desde $ 275 c|u.**

CATRES ESMALTADOS en color blanco, oscu gro, modelos muy sólidos,

**desde $ 70 c|u.**

CATRES DE CAMPAÑA importados, lo mejor q fabrica, muy prácticos para viaje; con funda,

**c|u. $ 65**

COLCHONES FINOS DE LANA y algodón, coty, co y listado, surtido de colores, en 1 plaza y 1 1

**c|u. $ 65**

ALMOHADAS Y ALMOHADONES de lana y alg rico satín clase extra, en una plaza y plaza y

**desde $ 8 c|u.**

COTI para colchones, damasco y listado de celente calidad diversidad de colores,

**desde $ 8.30 el metro**

SOMMIERS CAMA con patas coloniales, tejido muy fino, barnizado, negro, opaco,

**desde $ 45 c|u.**

SOMMIERS TEJIDO INGLES, fabricación de muy sólidos, barnizados, color nogal, en una plaza y media,

**desde $ 22 c|u.**

---

# Semana de Grandes Realizaciones

Mañana Lunes habrá un gran lote de RETAZOS de casimires que se pondrán a $ 10, 15 y 20 el metro. Provienen de telas de valor de $ 35 a $ 50 el metro.

Se realizará una partida de foulard a $ 3 el metro. Valían $ 5.50.

Se llama la atención sobre el lindo surtido que tiene la Casa en telas para sobretodos, ternos y pantalones de fantasia a precios muy baratos.

Hay muy bonitas fantasias en lanas para señoras.

No olvidar que la Casa está liquidando las secciones "Sederias", "Algodonoes" y "Nacionales" donde encontrará Ud. las oportunidades más grandes de la capital.

# CASA MATEO DELPORTE

EDIFICIO DE UN PISO

Rosas 1260, entre Morandé y Teatinos

LA PRIMERA Y UNICA LIQUIDACION
VERDADERA de todas las EXISTENCIAS a menos del costo por término de SOCIEDAD y BALANCE. De la TIENDA
"LA 21 DE MAYO" - 21 de Mayo 698 - DIAZ Hnos.

# CUANDO IRENE SALIO AL CALLEJON, ENCONTRO EL CUERPO PALPITANTE DEL QUE AGONIZABA...

### SEIS MORTALES PUÑALADAS DIERON CUENTA DEL VECINO, PERO ANTES DE LANZAR EL ULTIMO SUSPIRO. ALCANZO A RELATAR LA SANGRIENTA TRAGEDIA

Irene, hermana del dueño de casa, cuando salió al callejón que daba a la calle central, fué la que encontró al herido...

Allí estaba desangrándose el desgraciado con seis terribles puñaladas en el cuerpo y un corvo a unos cuantos pasos.

Aterrorizada ante aquel cuadro inesperado, Irene regresó donde su hermano que era a la vez el dueño de casa del negocio del lugar a darle cuenta de la visión sangrienta.

Inmediatamente, Pedro Meneses, salió al callejón para observar al herido y reconoció a Modesto Ojeda, un vecino que recién había salido de su casa donde había permanecido varias horas.

El crimen no podía ser más misterioso.

**BUSCANDO HUELLAS**

La noche oscura de una estación invernal no había permitido a los vecinos de los alrededores imponerse de aquel odioso asesinato cometido a unos cuantos metros de diversas casas.

Y habría permanecido en el más completo misterio, si no es porque Irene Meneses sale al callejón y se encuentra allí con el agonizante.

Meneses dió cuenta en el acto a las autoridades de este bárbaro crimen y los carabineros de Cabildo se encargaron de las pesquisas, pues en esos alrededores había ocurrido el hecho.

Ojeda falleció después de resultas de las lesiones recibidas y su cadáver fué trasladado a Ligua a fin de que el médico le practicara la autopsia del caso.

**HABIA HABLADO ANTES DE MORIR**

Pero la víctima antes de morir contó como había ocurrido la tragedia a las personas que lo recogieron y lo trasladaron a la casa de Meneses.

Según la víctima, en los momentos que había salido del negocio de Meneses, se detuvo en el camino para descansar, pues la noche era un tanto oscura.

En esos instantes llegó a ese sitio un individuo llamado Marcial Arias, álias El Chancho, quien tenía ciertas rivalidades desde las elecciones últimas por cuestiones políticas, pues ambos veían de distinta manera el porvenir del país.

Y sin darle lugar a defenderse, sacó un cuchillo y le infirió las seis puñaladas en el cuerpo.

El guardián Miguel Villalobos de la Comuna de Cabildo, que se trasladó en el acto al sitio donde había sido encontrado el herido, fué el que halló el corvo, pero no era ésta el arma homicida.

**LOS CARABINEROS EN ACCION**

Poco le costó a los carabineros dar con el Chancho, quien fué encontrado a los días siguientes en el mismo domicilio, en circunstancias en que se encontraba durmiendo.

Allí mismo lo detuvieron y después de un allanamiento, encontraron en un cajón un cuchillo con manchas de sangre.

Con esta cuchilla sospechosa trasladaron al sindicado de culpable al cuartel de carabineros y allí lo interrogaron acerca de la muerte de Modesto Ojeda.

Según los carabineros, El Chancho confesó de plano su delito e indicó además que le había pegado con ese cuchillo, pero que nunca se imaginó que pudiera causarle la muerte.

Agregó que había obrado en defensa propia, pues como ambos estaban resentidos desde hacia tiempo, Ojeda lo atacó con un corvo y él se defendió con el cuchillo que llevaba y que era el mismo que habían recogido los carabineros.

**A CABILDO**

Con esta declaración dada a los carabineros, todo el mundo se convenció que Marcial Carvajal Manso era el culpable del crimen del Callejón, donde encontrara su desgraciado fin el vecino Modesto Ojeda.

En seguida se le condujo a Cabildo, donde fué de nuevo interrogado por el juez de esa subdelegación y a quien confesó lo mismo.

Con todos los antecedentes que se reunieron en este punto, se inició el sumario respectivo por el juzgado de menor cuantía de esa comuna, donde declaron todas las personas que tenían algún conocimiento del hecho.

Terminadas las diligencias correspondientes al juez de subdelegación de Cabildo, este dió por iniciado el sumario y tanto el reo como el proceso pasaron a disposición del juez del crimen de La Ligua.

Y dando cumplimiento a lo ordenado por este tribunal, El Chancho fué trasladado a esa ciudad, capital del departamento.

**EN LA LIGUA**

Sin embargo, Marcial Carvajal Manso una vez que estuvo al frente del juez del crimen de La Ligua expuso que era inocente...

Que en la noche del crimen no había andado por esos lugares y que no había nadie que pudiera atestiguarlo.

Que si había confesado tal cosa se debía a que los carabineros que lo aprehendieron lo flajelaron hasta que tuvo que echarse la culpa.

Que si confesó lo mismo ante el juez de subdelegación de Cabildo era por que estaba aún bajo la presión de los carabineros, los cuales le tenían amenazado de muerte si se retractaba.

Que no había tenido jamás un disgusto con el occiso y en consecuencia, debía ser absuelto de la grave acusación.

En esta forma se mantuvo hasta el fin del sumario, alegando siempre su inocencia.

**LA SENTENCIA**

A pesar de la negativa del reo, el Ministerio pidió para él la pena de cinco años y un día.

El juez sumariante terminaba el proceso y condenaba al reo a la pena de cinco años y un día, tal como lo pidió el Ministerio Público.

Apeló el reo y los antecedentes subieron a la Corte de Apelaciones y ésta también confirmó la sentencia de primera instancia.

De modo que nada sirvió al reo su constante negativa en el sumario y su apelación al tribunal superior, pues la justicia fué inflexible y cayó sobre su persona con toda la rigidez de la ley...

Y como esos cinco años debe cumplirlos en la Penitenciaría de esta capital, el reo Marcial Carvajal Manso ha sido trasladado a Santiago y mañana deberá ingresar a ese establecimiento penal.

## En la Sección de Seguridad

### SE ASCIENDE A UN OFICIAL AL GRADO SUPERIOR

Don Agustín Aubele A., hasta ayer ayudante de la Sección de Seguridad, ha sido ascendido al puesto de inspector 1.o de la misma repartición policial.

Este nombramiento fué publicado en la Orden del Día de la Prefectura.

A consecuencia de su ascenso, el señor Aubele fué muy felicitado por sus compañeros de la Sección de Seguridad y por sus relaciones.

# LOS DUEÑOS DE PANADERIAS CONTINUAN SIENDO FUERTEMENTE MULTADOS

### EL JUEZ SEÑOR RONDANELLI, CONDENA AYER A 11 INDUSTRIALES

Han continuado los jueces del crimen ocupándose de los denuncios que los encargados de hacer cumplir la ley que prohibe el trabajo nocturno en las panaderías hacen a los tribunales sobre las infracciones que han sorprendido.

En algunas informaciones anteriores de este diario se han publicado ya el resultado de numerosos comparendos llevados a cabo en los tribunales a los que han asistido los acusadores de la Dirección General del Trabajo y los señores industriales afectados.

Y como en la generalidad de estos comparendos, la parte acusadora lleva numerosos testigos que comprueban la denuncia, los industriales son condenados a fuertes multas como lo indica la ley.

Para que estos industrials puedan apelar de la resolución de primera instancia, según ya se ha dejado establecido en los juzgados del crimen, deberán hacer el depósito de la multa respectiva, por lo que se han visto obligados a dejar inmediatamente las sumas correspondientes.

Los industriales afectados por las multas reiteradas a que han sido condenados y que en algunos casos suben a varios miles de pesos se preparan para defenderse en segunda instancia a fin de poder revocar las sentencias de los jueces del crimen.

Damos a continuación la nómina de infractores a la Ley de Panaderías que fué condenada por el juez del tercer juzgado del crimen, señor Alfredo Rondanelli, en cumplimiento a la misma en el día de ayer:

| | |
|---|---|
| Miguel Ramos. . . . . | $ 500 |
| Ciriaco Martínez. . . . | 300 |
| Paciente Fernández. . . | 500 |
| Manuel Sirvent. . . . | 100 |
| Manuel Aragonés. . . . | 100 |
| José Alday. . . . . | 100 |
| Manuel Fernández. . . . | 400 |
| Mariano Marcos. . . . | 400 |
| Oscar M. Gutiérrez. . . . | 600 |
| Lorenzo Roselloi. . . . | 2,500 |
| Gregorio López. . . . | 300 |

# CINCO AÑOS Y UN DIA PARA UN COMPLICE DE "EL BOCA DE SEÑORITA"

### EL RUIDOSO PROCESO DE TANTOS AÑOS, EN VIAS DE LIQUIDARSE

El famoso proceso de aquel célebre delincuente que dió tanto que hablar hace algunos años y que por su causa se produjeron tantos incidentes entre un formidable juez del crimen que para desgracia de la magistratura ya no existe y los que aparecían mezclados con aquel hombre de industria llamado "El Boca de Señorita", acaba de recibir un aliento de actualidad de parte del señor Promotor Fiscal de turno.

Este proceso, que durante años ha permanecido sin movimiento, lo que aprovecharon lindamente los reos que se hallaban en libertad bajo fianza para largarse a seguir la misma vida a otros países del continente, vuelve de nuevo a llamar la atención de los periodistas con un dictamen fiscal recaído contra uno de los cómplices del jefe de la banda, actualmente en sitio seguro.

Juan Bautista Perinetti, que fué uno de los lugares tenientes del audaz Boca de Señorita, y que se hallaba mezclado en numerosas estafas como su jefe, se encuentra sumariado desde los mismos tiempos de éste.

Los antecedentes de este ruidoso proceso que se encontraban en poder del señor Promotor Fiscal, para que evacuara su dictamen, acaban de ser remitidos al primer juzgado del crimen del señor Villagra, con la acusación respectiva.

En su acusación, pide el señor Promotor Fiscal la pena de cinco años y un día de presidio para el reo Juan Bautista Perinetti, por el delito de estafas reiteradas.

Parece que será Perinetti el único de los miembros de la banda capitaneada por El Boca de Señorita, quien vaya a recibir la sanción de la justicia, después de aquella cantidad de estafas que cometieron en Santiago y en otras partes del país.

## El crimen de la Avenida de Exposición

### AYER SE APREHENDE AL CULPABLE QUE FALTABA

En nuestras informaciones anteriores en las que nos hemos referido acerca del crimen de la calle de Exposición esquina de Lautaro, hemos expuesto que se encuentra ya en poder de la justicia y declarado reo en la Cárcel Pública, un individuo llamado Luis Zambrano Maturana, alias "El Picota", uno de los autores de la muerte del desgraciado Juan Suárez Vergara.

Como ya lo hemos explicado, y lo dijimos en nuestra edición de ayer, éste fué muerto a pedradas por dos individuos, uno de los cuales era el detenido.

La prisión de "El Picota" ocurrida después de algunos meses del crimen, ha servido para conocer los detalles del crimen y quién era su cómplice.

Por otra parte, las investigaciones que se llevaban a cabo con toda actividad han permitido descubrir que el otro asesino era Teodoro Ahumada Pozo, contra quien se dictó la correspondiente orden de prisión.

Practicadas unas cuantas diligencias, por los encargados de la pesquisa, el citado Ahumada fué detenido ayer y mañana será puesto tal vez a disposición del juez sumariante.

Con la prisión de este último sujeto, cae a la Cárcel el culpable que aún no había sido detenido.

# ESTA NOCHE SE INAUGURARA EL GIMNASIO DE "LOS TIEMPOS B. C."

A las 9.30 P. M. se efectuará hoy en San Francisco 1120 la inauguración del Gimnasio de "Los Tiempos B. C." colectividad formada por el personal de la empresa periodística "La Nación".

nn nnnnlmma en- etao etao etao!

Esta velada será en honor de los miembros honorarios de la colectividad, señores Eliodoro Yáñez, Carlos Dávila, Luis Gazmuri, Hugo Silva, Aníbal Jara, Arturo Meza y Rodolfo Hartenhof.

El programa será el siguiente:

1.o Obertura por el Orfeón de Policía.

2.o Academia a la americana entre Jorge Díaz y Humberto Valenzuela.

3.o Variedades por Gustavo Adolfo Silva.

4.o Academia a dos rounds entre los miembros de la institución Javier Zúñiga y Gabriel Morales.

5.o Recitaciones por Humberto Cáceres.

6.o Match a 3 rounds, con decisión, entre Luis Sobarzo y Oscar Figueroa.

7.o Monólogos originales por señor Ricardo 2.o Villagra.

8.o Discurso por el President señor Jorge Ascui P.

9.o Presentación académica entre los campeones Carlos Uzabeag yJuan Rojas.

10. Match de fondo a 5 round entre Humberto Callejas, de "Lo Tiempos B. C." y Gilberto González, del "Heriberto Rojas B. C."

11. Marcha final por el Orfeó de Policía.

La fiesta se efectuará aunqu llueva.

# Luis Vicentini hará una presentación el Miércoles

### BOXEARA CON CARLOS UZABEAGA EN EL TEATRO ESMERALDA

Interés despertará la noticia de que Luis Vicentini se presentará en el Teatro Esmeralda el Miércoles próximo boxeando con el rápido y popular Carlos Uzabeaga.

Vicentini, que partirá el Sábado próximo a la Argentina, ha querido acceder a una petición de la Empresa del Teatro Esmeralda, para hacer una presentación pública y que los aficionados puedan apreciar el estado en que se encuentra el campeón junto con admirar su escuela.

Carlos Uzabeaga será el encargado de poner a prueba en una academia los méritos de Luis Vicentini y dada las extraordinarias cualidades del pequeño boxeador, estamos seguros que la exhibición resultar lucidísima.

El programa que se ha preparad para el Miércoles próximo es interesantísimo, pues varios números d variedades completarán el program boxeril, contándose ya con el concurso de Evaristo Lillo, Arata, cómico argentino, la tonadillera señorita Alonso y varios elemento más.

En los círculos deportivos la noticia de presentación de Vicentini será muy bien recibida, pues el campeón desde que llegó de los Estado Unidos no ha hecho ninguna presentación en la capital en que pued apreciarse sus progresos.

# El beneficio de box en el Centro "Los Sports"

### PROMETE UN GRAN EXITO.—IMPORTANTE PROGRAMA

Esta tarde, a las tres, se llevará a cabo en la sala de este centro la matinée que se ha venido preparando al señor Alfonso Vicuña que en un tiempo fué un atleta de alto car tel y que en la actualidad está ciego.

Su ceguera fué producto de su filantropía. Contribuyendo al éxito de una fiesta pro-damnificados en La Serena, fué víctima de un accidente que le fué fatal, pues fué poco a poco quedando ciego. Tal es su situación a los treinta años de vida y con obligaciones de casa que sostener.

Sus muchos amigos se han condolido de su desgracia. Le han dado ocasión para que se preparara un buen programa. Los drigentes del centro Los Sports cedieron el local. Hasta aquí va recibiendo el fruto de sus muchos desvelos. Tiene derecho a pensar que la salita del centro nombrado se vea repleta esta tarde

Hay dos premios obsequiados por el señor Roberto Sánchez.

El programa que se presentará es el siguiente:

4 Raunds (Revancha) Gilberto Poblete v. Eleodoro Garrós de Lo Sports.

Monólogo dramático, titulado "E Delirio de un Loco" por el señor Rosendo Quintana.

Gran salto de lucha romana entr Jorge Pavéz y José Villablanca, ambos del Amadeo Pelligrini.

4 Rounds, Fernando Valdenegr campeón sudamericano v. Roland Martínez.

Monólogo cómico por el señ Juan Moscoso.

Canciones criollas por el popula guitarrista señor Jerónimo Rivas d Centro Esmeralda.

3 Rounds. Academia, Angel Tac de los Sports v. Oscar Verdugo.

Recital poético por el beneficiad

Concierto de instrumentos de cuerda por el trío Quintana.

Gran match académico, Manu Vergara v. Roberto Zamorano.

Semi fondo, José Cajales de Lo Sports v. Abraham Castillo del Arvena.

Match de fondo, 5 rounds, Fernando Tobar v. Segundo López.

**GIMNASIO RODOLFO NUÑEZ.** — Esta tarde en la matinée tendrá lugar aunque llueva, la segunda rueda del intercentro entre el Vicent Salazar y este gimnasio.

**PROGRAMA**

3 Rounds entre los semi-hoja Raúl Oliver del V. Salazar, v. David Retamales del R. Núñez.

4 Rounds entre los pesos mínimo Francisco Segovia del V. Salazar Manuel Catelli del R. Núñez.

5 Rounds fuera de competenci entre los pesos mosca Manuel Santibáñez del A. C. Leiva v. Ernest Obsterlin del J. Contreras.

5 Raunds entre los pesos mosc José Silva del V. Salazar v. Rosamel Valero del R. Núñez.

Gran match de semi fondo a rounds entre los pesos plumas señores Roberto Hidalgo del V. Salazar versus Antonio Alvarez del R Núñez.

Colosal match de fondo a rounds entre los pesos livianos señores Oscal Aguilera del V. Salazar Alberto Herrera del R. Núñez.

**CAMPEONATO RAYO SPORTIN CLUB.** — Esta joven institución h organizado un campeonato que empezará el Jueves próximo, a las P. M., en la sala del Patronato d los SS. CC. Dicho campeonato comprende nueve categorías, desde peso hoja hasta el medio, y se definirá por puntos. Hasta ahora se h notado bastante entusiasmo entr los clubs del barrio y así en cad categoría el número de inscritos crecido. Próximamente daremos detalle de todas las peleas de la 1 rueda que se efectuará el Jueves del presente a las 6 P. M., como ha dicho más arriba y que seguramente reunirá a un numeroso público.

**IGNACIO IRARRAZAVAL B. C.—** Santa Filomena 159. — Se ruega los socios de este club que asista hoy Domingo, a las 3.30 P. M., a un sesión que tendrá por objeto la reorganización del centro.

FUNDOS VENDO
Y ARRIENDO CHACRA

$ 1.380,000 EN COLCHAGUA.—900 HECTAREAS PLANAS REGADAS de suelos de calidad superior, en su gran mayoría inmejorables para siembras, engordas y 1,800 de faldeos y cerros muy pastosos, especiales para crianzas. Caminos y cierros en perfecto estado. Alamedas explotables. Casa señorial con regio parque, teléfono y comodidades, a pocos minutos de Estación. Galpones y bodegas valiosísimos, etc. Deuda Caja Hipotecaria, 50 por ciento del precio. Fundo de gran rentabilidad, porvenir y se ofrece con facilidades excepcionales de pago.

$ 750,000, EN TALCA AL LADO ESTACION.—700 HECTAREAS BIEN REGADAS, 200 entreboladas de terrenos pastosísimos, excelentes para siembras, engordas, crianzas y explotado principalmente en una moderna y gran lechería, la mejor de la Zona. Casa cómoda, teléfono. Grandes galpones y múltiples edificios. Muy bien situado respecto tres Estaciones, Ferias, y se comprueba su óptima rentabilidad.

$ 380,000 EN CURICO Y A PUERTAS CERRADAS, GRAN HACIENDA GANADERA, DE 23,000 HECTAREAS, 300 REGADAS, a sólo hora y media de la Estación y ciudad. Planes para todo cultivo, faldeos de siembras y cerros pastosos para crianzas, de 1,500 vacunos y 5,000 ovejas con espléndidas veranadas e invernadas. Monte importantísimo explotable en maderas, leñas y carbones. Casa con parque y edificios necesarios. En el precio entran las siembras, maquinarias, enseres, útiles y 800 animales.

ARRIENDO EN CANON COMERCIAL, LINDA CHACRA EN LAS PUERTAS DE SANTIAGO.—16 HECTAREAS BIEN REGADAS, a un paso de tranvías eléctricos. Suelos gruesos especiales para lechería, cultivos intensivos, etc.; 10 hectáreas alfalfadas, 4 de árboles frutales en producción, 9 potrerillos con cierros nuevos. Espléndida casa con teléfono y extensos jardines; de administración, de inquilinos. Galpón moderno de lechería, etc., etc.

ALFREDO TAGLE RODRIGUEZ
CATEDRAL 1137 —:— CASILLA 3132

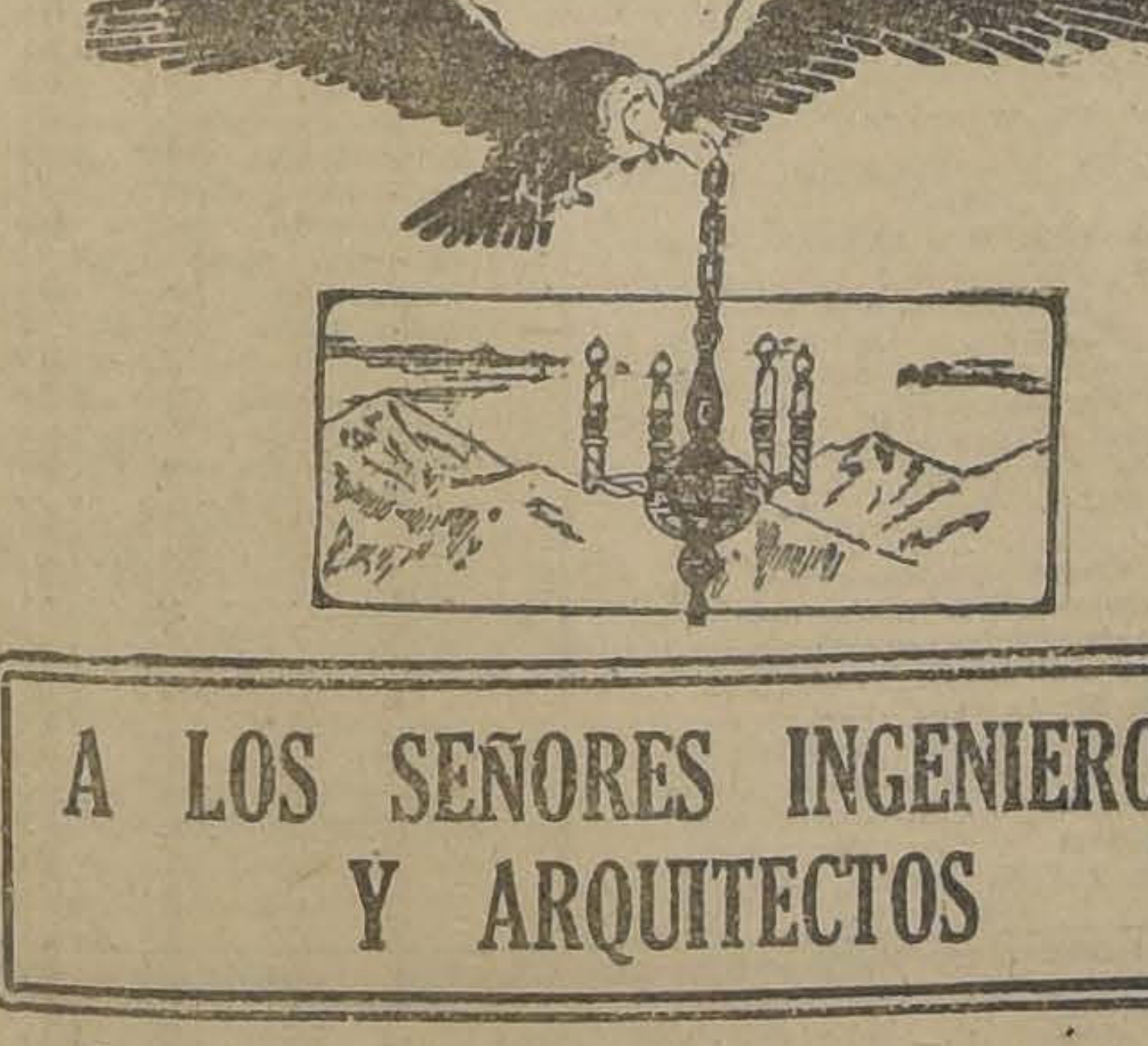

A LOS SEÑORES INGENIEROS Y ARQUITECTOS

FABRICAMOS A PRECIOS ESPECIALES TODA CLASE DE

TORNEOS, RECORTES, CALADOS, TALLADOS, etc.

Tornería y Fábrica de Muebles Coloniales "EL CONDOR"
CONDER 1380—TELEFONO INGLES 270, Parque
Sucesión JULIO TIXIER Z.

Propiedades comerciales y de renta
—:— VENDEMOS —:—

ALAMEDA.— Muy central.— Magnífica propiedad de sólida y moderna construcción. Consta varias casas habitación y almacenes. Renta: $ 54,000. Precio .. .. $ 630,000
SAN PABLO.— Muy central.— Propiedad recién construída, consta de 9 casas y almacén. Renta: $ 23,400 al año. Precio ... ... ... ... $ 310,000
SAN DIEGO.— Cerca Alameda.— Propiedad bien construída, que consta de dos almacenes y casa-habitación. Renta: $ 19,200 al año. Precio. ... ... ... $ 180,000
MAESTRANZA.— Esquina.— Edificio de dos pisos, que se compone de 4 casas y garage. Renta: $ 18,000 al año. Precio... ... ... ... $ 160,000
BASCUÑAN GUERRERO.— Cerca Alameda.— Propiedad que consta de dos casas y galpón. Produce: $ 12,000 al año. Precio. ... ... ... $ 100,000
ARTURO PRAT.— Esquina.— Magnífica propiedad que consta de 8 casas. Renta: $ 12,000 anuales. Precio.. $ 100,000

NICASIO MORANDE CALVO
AUGIER, BENAVIDES Y CIA.
BANDERA 180.— TELEFONO 1741

Criadero de Arboles "Huechuraba"
DE
Samuel Salas Herrera
QUILICURA SANTIAGO
Teléfono Inglés 7 Casilla 6552
CON EL MAYOR ESMERO Y PUNTUALIDAD SE ESTAN DESPACHANDO LOS PEDIDOS HECHOS.
SI ORDENA EL SUYO ESTAMOS SEGUROS QUE QUEDARA SATISFECHO.
Pida Catálogo Ilustrado

MUEBLERIA Y PELETERIA
VIENESA
En la Mueblería, Delicias 1120
se vende toda clase de muebles, al contado y con grandes facilidades de pago. Entrega inmediata. En la Peletería se reciben hechuras y composturas. Precios bajos. AHUMADA 5.
SAN DIEGO 482. La Fábrica: frente a la Plaza Almagro.
E. ZIMEND.

## CAMBIO

| | |
|---|---|
| BANCARIO (90 d.).. .. .. .. .. .. .. .. | $ 42.40 |
| COMERCIAL.. .. .. .. .. .. .. .. .. .. | 42.40 |

**EQUIVALENCIAS DEL CAMBIO BANCARIO:**

| | |
|---|---|
| 1 DOLAR VALE.. .. .. .. .. .. .. .. | $ 8.73 |
| 1 FRANCO.. .. .. .. .. .. .. .. .. | 0.41½ |
| 1 LIRA.. .. .. .. .. .. .. .. .. .. | 0.34¼ |
| 1 PESETA.. .. .. .. .. .. .. .. .. | 1.26¾ |
| 1 NACIONAL ARGENTINO.. .. .. .. .. | 3.55 |
| 1 FRANCO BELGA.. .. .. .. .. .. .. | 0.41 |

LIBRAS EN ORO AMERICANO: 4.80
PREMIO DEL ORO: 231.50
1 PESO PAPEL VALE 5 23|32

# BOLSA DE COMERCIO

## MOVIMIENTO

Predominaron las ventas sobre acciones de la Compañía de Salitres de Antofagastas y Bonos Hipotecarios.

Se transaron además, 200 Oruros, 500 Cayllomas, 100 Marga-Marga y 66 Gas de Santiago.

El total de lo adjudicado en bonos, asciende a 340, nominales.

A las 12 M., los precios se mostraron firmes en la mayor parte de los títulos de más movimiento.

## SUBIERON

BONOS: Caja 8-1|2, de 80 a 80 1|2; Caja 8-1, de 86 3|4 a 87.

BANCOS: Chile, de 179 1|2 a 180.

MINERAS: Dichas, de 34 1|4 a 36 1|4; Huanuni, de 80 1|2 a 81 3|4; Marga Marga, de 1 a 1 1|2; Morococala, de 49 3|4 a 51 1|2.

SALITRERAS: Antofagasta, de 77 a 77 1|2.

## BAJARON

Hipotecario 8-1,, de 80 a 79 7|8.

MINERAS: Cerro Grande, de [illegible] a 20 1|4; Huanuni, de 18 a 17 7|8; Oploca, de 160 a 158 y medio.

Patentes, de 289 a 285; Potasa, de 6 a 5; Salvador, de 6 1|2 a 6 1|8.

GANADERAS: Fuegos, de 167 a 166.

## OPERACIONES DE AYER

**UNICA RUEDA**

102000 Hip. 8-1, 80.
206000 Caja 8-1|2, 80 1|2.
27000 Caja 8-1, 87.
5000 Hip. 8-1, 79 7|8.
66 Gas, 51.
200 Oruro, 27.
500 Caylloma, Jun. 25, 5.
400 Antofagasta, Jun. 25, 77.
200 Antofagasta, Jun. 25, 77 1|4
500 Antofagasta, Jun. 25, 76 3|4
1300 Antofagasta, Jun. 25, 76 1|2
600 Antofagasta, Jun. 25, 76 1|4
2100 Antofagasta, Jun. 25, 76.
100 Marga Marga, Jun. 25, 1 1|2

# PRECIOS DE COMPRADOR O VENDEDOR AL TERMINAR LAS RUEDAS

| TITULO | COMPRADOR Cantidad | COMPRADOR Precio | VENDEDOR Cantidad | VENDEDOR Precio |
|---|---|---|---|---|
| BONOS | | | | |
| Caja 8-1... ... ... ... ... ... ... ... | 10000 | 87 | .... | .... |
| Caja 8-1\|2 . ... ... ... ... ... ... ... | .... | .... | 70000 | 80½ |
| Caja 6-1 ... ... ... ... ... ... ... ... | 10000 | 77 | .... | .... |
| Hip. 8-1 ... ... ... ... ... ... ... ... | 10000 | 79¾ | 10000 | 80 |
| Hip. 7-2 ... ... ... ... ... ... ... ... | .... | .... | 1000 | 86 |
| BANCOS | | | | |
| Chile ... ... ... ... ... ... ... ... | 100 | 180 | .... | .... |
| MINEROS | | | | |
| Caylloma, Junio 25 ... ... ... ... ... ... | .... | .... | 200 | 5.. |
| Condoriaco, Junio 25 . ... ... ... ... ... | 200 | 7 | .... | .... |
| Dichas, Junio 25 ... ... ... ... ... ... | .... | .... | 200 | 35 |
| Huanillos, Junio 25 ... ... ... ... ... | 200 | 14¾ | .... | .... |
| Huanuni, Junio 25 ... ... ... ... ... ... | 100 | 80 | .... | .... |
| Kumurana, Junio 25 ... ... ... ... ... | .... | .... | 200 | 32 |
| Marga Marga, Junio 25 . ... ... ... ... | 500 | 1½ | .... | .... |
| Morococala, Junio 25 ... ... ... ... ... | 100 | 50 | .... | .... |
| Potasa, Junio 11 ... ... ... ... ... ... | .... | .... | 200 | 6 |
| SALITREROS | | | | |
| Antofagasta ... ... ... ... ... ... ... | .... | .... | 100 | 76 |
| PETROLIFEROS | | | | |
| Campolicán, Junio 11 ... ... ... ... ... | .... | .... | 1000 | 15 |
| INDUSTRIALES | | | | |
| Viña ... ... ... ... ... ... ... ... ... | .... | .... | 100 | 25 |
| Electricidad Industrial ... ... ... ... | 100 | 41 | .... | .... |
| Tabacos ... ... ... ... ... ... ... ... | .... | .... | 100 | 90 |
| CIERRE A LAS 12 M. | | | | |
| Cambio . ... ... ... ... ... ... ... ... | .... | 42.30 | .... | 42.40 |
| Oro ... ... ... ... ... ... ... ... ... | .... | 231.00 | .... | 231.50 |
| Libras por oro ... ... ... ... ... ... | .... | 12.70 | .... | 12.80 |
| Kumurana, trans., Junio 11 ... ... ... | .... | 31½ | .... | .... |
| Morococala, trans., Junio 25 . ... ... ... | .... | 51½ | .... | .... |
| Salvador, Junio 25 ... ... ... ... ... | .... | 6⅛ | .... | .... |
| Dichas, Junio 25 ... ... ... ... ... ... | .... | 36¼ | .... | .... |
| Antofagasta, Junio 25 ... ... ... ... ... | .... | 77½ | .... | .... |
| Huanuni, Junio 25 ... ... ... ... ... ... | .... | 81¾ | .... | .... |
| [illegible], Junio 11 ... ... ... ... ... | .... | 37 | .... | .... |
| Oploca, Junio 25 ... ... ... ... ... ... | .... | .... | .... | 158½ |
| Patiño, Junio 11 ... ... ... ... ... ... | .... | .... | .... | 285 |
| Potasa, Junio 25 ... ... ... ... ... ... | .... | .... | .... | 5 |
| Fuegos ... ... ... ... ... ... ... ... | .... | .... | .... | 166 |

## OPERACIONES EN VALPARAISO

**UNICA RUEDA**

400 Huanuni, Jun. 25, 80.
200 Antofagasta, Jun. 25, 76 1|2
11500 £, Jun. 16, 42.20.
11500 £, Jun. 30, 42.40.
1200 Antofagasta, Jun. 25, 75 1|2
600 Antofagasta, Jun. 25, 76
600 Huanillos, Jun. 25, 17 7|8.
65 Banco Chile, 181.
500 Antofagasta, Jun. 25, 75 3|4
100 Cerro Grande, Jun. 11, 20 1|4
100 Oruro, Jun. 25, 27.

Oro: Vendedor, 231; 230.50, comprador.

Cambio M|C.: Vendedor, 42.40; 42.20, comprador.

Libras por oro: Vendedor, 12.80; 12.70, comprador.

La Sastrería Poblete

Avisa a su distinguida clientela que ha recibido un SELECTO SURTIDO EN CASIMIRES para satisfacer al gusto más exigente.

Corte Elegante. — Puntualidad y Esmero.
Recibo hechuras a precios módicos.
AGUSTINAS 1056

HEXAL Vejiga y Riñones — CAMPHOCHOL Corazón
DEGALOL Bilis — GONOSAN Gonorrea
NEO-BORNYVAL Nervios — DIYODIL Arterio Esclerosis

La casa J. D. RIEDEL A. G. — Berlín

J. D. RIEDEL A. G. BERLIN

Posee 4 de las más grandes fábricas de productos farmacéuticos en Alemania, con más de 2,000 operarios y con 100 técnicos aprobados en las Universidades alemanas. Nuestros productos tienen fama mundial.

ALBUM GRAFICO E HISTORICO DE LA SOCIEDAD DE FOMENTO FABRIL Y DE LA INDUSTRIA NACIONAL
LIBRO - EXPOSICION DE LA POTENCIABILIDAD PRODUCTORA DE CHILE

Circulará extensamente en todo el país, en América y en Europa. Presentación elegantísima. Llevará gráficos, Mapa de Chile; en la Sección Ferrocarriles irá un Mapa de todo el sistema ferroviario de la República.

INDUSTRIAS, COMERCIO, PROFESIONES TECNICAS, BIOGRAFIAS. RECIBIMOS INSERCIONES Y SUSCRIPCIONES

Aproveche usted realizar la más extraordinaria propaganda de sus productos o de su negocio

TAGLE, GONZALEZ y CIA.,
Editores

BANDERA N.o 161 — OFICINA 16 — TELEFONO 2130
[illegible] — SANTIAGO

Soc. Industrial Metalúrgica de Acero, Ltda.
FUNDICION ELECTRICA DE ACERO

SANTIAGO DE CHILE
Casilla 150
DIRECCION TELEGRAFICA "Sima"

Av. ERRAZURIZ 3004
Teléf. 167 Yungay
ESTACION EMBARQUE "Yungay"

PUNTAS DE ARADOS DE ACERO FUNDIDO
REPUESTOS PARA TRACTORES
RUEDAS Decauville

C SIMA M R

ESPECIALIDAD EN PIEZAS DE ACERO AL MANGANESO PARA CHANCADORAS Y MOLINOS KRUPP

Piezas de acero fundido para toda clase de maquinarias: Mineras, Agrícola, Salitreras. Repuestos para Ferrocarriles, Tranvías Eléctricos, Marina Mercante, Automóviles, etc.

SE FUNDE DIARIAMENTE. — PRODUCCION DIARIA: 3,000 KILOS.

# SEMANA BURSATIL

**FLUCTUACIONES DE PRECIOS**

**SUBIERON**

**BONOS**

Caja 7-1, de 79 a 80.; Caja 8-1, de 86 a 87.

**GANADERAS.**

Gente Grande, de 87 1|2 a 88 1|2.

**INDUSTRIALES**

Austral, de 0.70 a .75; Electricidad Ord. de 7 3|4 a 8; Electricidad Ind., de 70 a 77.

**MINERAS**

Colquiri, de 8 1|2 a 8 5|8; Carbonífera de Penco, de 2 a 2 3|4; Dichas, de 35 a 36 1|4; Las Chiles de 3 1|4 a 4 5|8; Minera, de 27 3|4 a 28 1|4; Morococala, de 49 a 51 1|2; Santa Rita, de 3 1|2 a 4; Salvador, de 5 3|4 a 6 1|8.

**SALITRERAS**

Antofagasta, de 75 a 77 1|2.

**BAJARON**

**BONOS**

Caja 8 1|2, de 81 1|2 a 80 1|2; Hip. 7-1, de 79 a 78; Hip. 8-1, de 80 a 79 7|8.

**BANCOS**

Nacional, de 79 1|4 a 78 1|2.

**GANADERAS**

Fuegos, de 170 a 166.

**INDUSTRIALES**

Cemento M: de 36 a 34; Cervecerías de 68 a 67; Electrometalúrgica, de 28 a 25; Paños de Tomé, de 52 a 50; Vapores, de 23 a 22 1|2.

**MINERAS**

Araca, de 310 a 309; Bronces, de 6 7|8 a 6; Carolina, de 15 3|4 a 4 3|8; Condoriaco, de 7 1|2 a 7 1|4; Cerro Grande, de 20 1|2 a 20 1|4; Covadonga, de 3 a 2 3|8; Chacaltaya, de 23 1|2 a 21; Disputada, de 35 3|4 a 34 3|4; Gatico, de 6 a 5 1|2 Huanillos, de 18 a 17 7|8; Higuera, de 5 1|4 a 4 1|2; Huanuni, de 85 1|2 a 81 3|4; Kumarana, de 33 a 31 1|2; Los Amigos, de 2 1|4 a 1; Máfil, de 30 3|4 a 29 1|2; Marga Marga, de 2 1|4 a 1 1|2; Elqui, de 4 1|4 a 3 7|8; Onix, de 20 a 18; Oploca, de 161 a 158 1|2; Patiño, de 286 a 285; Presidenta, de 4 3|4 a 4 1|2; Potasa, de 7 1|2 a 5; Santo Cristo, de 7 a 6 1|2; Tocopilla, de 83 a 82.

**SALITRERAS**

Tocopilla, de 460 a 455.

**EL CAMBIO INTERNACIONAL DURANTE LA SEMANA**

Lunes: 1.a rueda, vendedor, 42; comprador, 41.80.

2.a rueda, vendedor, 42; comprador, 41.80.

Martes: 1.a rueda, vendedor, 42.20; comprador, 42.

2.a rueda, vendedor, 42.20; comprador, 42.

Miércoles: 1.a rueda, vendedor, 42.20; comprador, 42.

2.a rueda: vendedor, 42.40; comprador, 42.20.

Jueves: 1|a rueda, vendedor, 42.60; comprador, 42.40.

2.a rueda, vendedor, 42.80; comprador, 42.60.

Viernes: 1.a rueda, vendedor, 42.60; comprador, 42.40.

2.a rueda, vendedor, 42.60; comprador, 42.40.

Sábado: 1.a rueda, vendedor, 42.40; comprador, 42.20.

**EL ORO DE 18d. DURANTE LA SEMANA**

Lunes: 1.a rueda, vendedor, 237.20; comprador, 237.

2.a rueda, vendedor, 235.70; comprador, 235.50.

Martes: 1.a rueda, vendedor, 237.50; comprador, 239.

2.a rueda, vendedor 234.50; comprador, 234.30.

Miércoles: 1.a rueda, 234.30; comprador, 234.

2.a rueda: vendedor, 234.80; comprador, 234.70.

Jueves: 1.a rueda, vendedor, 234.80; comprador, 234.20.

2.a rueda: vendedor, 236.80; comprador, 236.60.

Viernes: 1.a rueda, vendedor, 234.80; comprador, 234.20.

2.a rueda: vendedor, 233.80; comprador, 233.

Sábado: 1.a rueda, vendedor, 231; comprador, 230.50.

**LIBRAS POR ORO DURANTE LA SEMANA**

Lunes: 1.a rueda, vendedor, 12.50; comprador, 12.40.

2.a rueda, vendedor, 12.50; comprador, 12.40.

Martes: 1.a rueda, vendedor, 12.60; comprador, 12.40.

2.a rueda, vendedor, 12.60; comprador, 12.50.

Miércoles: 1.a rueda, vendedor, 12.70; comprador, 12.60.

2.a rueda, vendedor, 12.70; comprador, 12.60.

Jueves: 1.a rueda, vendedor, 12.80; comprador, 12.70.

2.a rueda, vendedor, 12.70; comprador, 12.60.

2.a rueda, vendedor, 12.80; comprador, 12.70.

Sábado: 1.a rueda, vendedor, 12.80; comprador, 12.70.

**DOLARES POR LIBRA DURANTE LA SEMANA**

Lunes: 4.86 1|4.
Martes: 4.86 1|16.
Miércoles: 4.55 15|16.
Jueves: 4.86.
Viernes: 4.86.
Sábado: 4.86.

**EL ESTAÑO DURANTE LA SEMANA**

Martes: £ 250.10.0 al contado y 250.15.0 a plazo.

Miércoles: 249.15.0 al contado y 250.5.0 a plazo.

Jueves: 251.5.0 al contado y 252.5.0 a plazo.

Viernes: 255.5.0 al contado y 256.00 a plazo.

El Viernes de la semana anterior cerró a 251.7.6 al contado y 251.17.6 a plazo. por consiguiente subió, 3.19.6 al contado y 4.2.6, a plazo.

**EL COBRE STANDARD DURANTE LA SEMANA**

Martes: 60.2.0 al contado y 61.2.0 a plazo.

Miércoles: 60.0.0 al contado y 61.0.0 a plazo.

Jueves: 59.17.6 al contado y 60.17.6 a plazo.

Viernes, 59.17.6 al contado y 60.17.6 a plazo.

Viernes: 31 1|2.

rró a 60.5.0 al contado y 61.2.6 a plazo, por consiguiente, bajó 0.17.6 al contado y 0.5.0 a plazo.

**LA PLATA DURANTE LA SEMANA**

Martes: 31 3|8.
Miércoles: 31 5.8.
Jueves: 31 1|2.
Viernes: 31 1|2.

El Viernes de la semana pasada cerró a 31 5|16, por consiguiente subió 3|16.

# REVISTA EN PRODUCTOS DE EXPORTACION DE VALPARAISO

## (Especial para "La Nación" de Santiago)

Muy calmado ha continuado el mercado de productos durante la semana, bastante difícil ha sido armonizar los precios que pretenden los tenedores en general de los productos con las ideas de los exportadores, de modo que en general se puede decir que las transacciones han sido reducidas.

Respecto a embarque carecemos de los detalles de los efectuados por puertos del Sur y solamente indicaremos los efectuados por Valparaíso, los cuales para el extranjero son sumamente reducidos.

AVENA.—Los precios actuales por la avena forrajera es le $ 28 los 100 kilos con saco puesto a bordo puertos de embarques y la blanca fluctúa con sus cotizaciones alrededor de $ 33 a bordo.

AFRECHO Y AFRECHILLO. —Los precios por estos dos artículos continúan siempre sin variación fluctuando en sus precios alrededor de $ 23 los 100 kilos con saco puesto a bordo puertos de embarques.

ARVEJAS.— Completamente muerto está el mercado de arvejas sin ningún interesado por falta absoluta de órdenes del extranjero. Quedan con sus cotizaciones nominales a $ 52 en puertos de embarques por los 100 kilos con saco.

CEBADA.—Los precios por la cebada no han variado, fluctuando estos alrededor de $ 40 los 100 kilos en puertos de embarques.

FREJOLES.—Los precios por los frejoles son casi los únicos que se han mantenido bien sostenidos fluctuando sus cotizaciones como sigue:

Bayos: $ 68 en línea, por los 100 kilos con saco.

Burritos, $ 70, en línea por los 100 kilos con saco.

Triguitos, $ 70, en línea por los 100 kilos con saco.

Las demás clases están tan escasas que es preferible abstenerse de cotizar por cuanto cada tenedor pide un precio distinto.

Salieron por Valparaíso los siguientes lotes:

125 sacos por el Oropesa a la Habana.

245 sacos por Daule a Callao.

50 sacos por el Essequibo a la Habana.

200 sacos por el Essequibo a la Habana.

GUINDAS.—Sin ningún interés, vendedores a $ 100 los 100 kilos, Barón, sin interesados.

HARINAS.—Los precios por las harinas fluctúan hoy día alrededor de $ 34 quintal en Valparaíso.

LENTEJAS.—Un poco de movimiento ha tenido este producto, manteniéndose sus precios alrededor de $ 90 en procedencias.

Por Valparaíso salieron 50 sacos en total por el Essequibo a Habana. Esto es todo.

MIEL DE ABEJAS. —Muy pocas existencias, cotizándose a $ 150 en puertos en embarques. Nada ha salido por Valparaíso.

MAIZ.—Se cotiza en línea alrededor de $ 50 los 100 kilos con saco por clase del centro.

PAPAS.—Más o menos sostenido en sus precios han quedado las papas, cotizándose alrededor de $. 20 saco por partidas en Barón.

PASTO.—Se cotiza alrededor de $ 20 en procedencias.

QUILLAY.—Muy abatido sin interés en comprar. Cotizo $ 30 los 100 ki[illegible] enfardados.

SEMILLAS.—Cotizo: Cáñamo, $ 100 los 100 kilos con saco.

Trébol, $ 170 los 46 kilos con saco.

Alfalfa, $ 280 los 100 kilos con saco.

TRIGO BLANCO.—El precio del trigo fluctúa hoy en día alrededor de $ 50 los 100 kilos con saco, puesto a bordo.

Los tenedores piden bastante más como es de suponer.

TRIGO CANDEAL.—Se cotiza en Valparaíso alrededor de $ 55 los 100 kilos con saco.

Valparaíso, Junio 4 de 1925.

AGUSTIN GAZITUA.—JORGE GAZITUA

Corredores en productos de exportación.—Casilla N.o 291.—Blanco N.o 944, Valparaíso

GUIA OFICIAL DE CORREDORES DE LA BOLSA DE COMERCIO
COMPRA-VENTA DE ACCIONES, ORO, BONOS; PRESTAMOS HIPOTECARIOS

BALBONTIN Y HELFMAN
Edificio Ariztía, 4.o piso
BARROS GONZALEZ
Bandera N.o 149.

MONTT FRANCISCO
Bolsa de Comercio, Oficina N.o 23.

EMILIO ALEMPARTE LASTRA
Agustinas 1223

JARAS D. V. ISMAEL
Calle Club de la Unión N.o 1069

SUBERCASEAUX FRANCISCO
Bandera N.o 73

SUTIL PRIETO DIEGO
Bandera N.o 69

VALDES RICARDO
Calle La Bolsa N.o 84

VILLAMIL FLORENCIO
Calle La Bolsa N.o 82. Tel. 2664.

## COMPAÑIA AURIFERA MINERVA

En la Notaría del señor Javier Vergara Rodríguez, se firmaron las escrituras definitivas por las cuales han sido traspasadas a la Compañía Aurífera "Minerva", el grupo de minas denominado: "La Petaca", que se compone de las dieciocho pertenencias que se indican a continuación: "Petaca", "Caracoles", "Humildad", "Justicia", "Serpiente Negra", "Nueva Desengaño", "Inés Petronila", "Carmen", "Compañía", "El Carmen", "Raquel", "San Antonio", "San Miguel", "San Pedro", "San Francisco Segundo", "Verdun", "Marne" y "Carlos Condell".

## MATADERO PUBLICO

Los corrales del Matadero Público encerraron el siguiente ganado para la venta de hoy:

| Ganado mayor | | Ganado menor | |
|---|---|---|---|
| Bueyes. . . . | 15 | Corderos. . . . | 424 |
| Novillos. . . . | 54 | Cerdos. . . . | 352 |
| Vacas.. . . . | 128 | Cabros. . . . | 18 |
| Q. vivos. . . . | 25 | Terneros.. . . | 17 |
| En vara. . . . | 50 | | |
| Total. . . . | 272 | Total. . . . | 811 |

PARA COMBATIR RAPIDAMENTE
la GRIPPE
influenza o
: resfríos, :
pida usted
Tabletas
Togal
El FAMOSO
ESPECIFICO
ALEMAN
DE FAMA
MUNDIAL.

NAPHTO CARBOL
El mejor desinfectante
SAN ANTONIO 457

GRAN PANADERIA
Instalaciones modernas, dos hornos, $ 70,000 mensuales de venta, contrato largo. Las utilidades pueden comprobarlas los interesados, se vende. Escribir a
Panadero — Casilla 646
SANTIAGO

VERDADERO AHORRO
Se obtiene fumando
CIGARRILLOS
PILOTO
Ovalados Corcho 40 cts

¡RECUPERE SU JUVENTUD!
Con masajes faciales hechos esmeradamente, dejando la cara limpia, sin recurrir a máquina y electricidad. Muy necesarios para evitar que se marchite la juventud y para recuperarla cuando se aleja. Precios módicos.
SANTO DOMINGO 1280
CASA PARTICULAR
Consulte para espinillas, puntos negros, rojez, arrugas, paños o aspereza de su cutis, a señora especialista en belleza. Hoy mismo le dará excelentes consejos. GRATUITAMENTE.

# MOVIMIENTO HABIDO EN 6 DE JUNIO DE 1925

## CORTE SUPREMA

**Cuenta General**

2. Contra Eduardo Contardo y otros, fallada, inadmisible fondo.

5. Florencio Echeverría con Daniel Tobar y otros, pendiente.

Las demás no vistas o suspendidas.

**Alegaron:**

Don Juan Miguel Ramírez, por el recurso y don Belfor Fernández, contra el recurso y quedó pendiente.

**Falladas de acuerdo**

Andrés Lapostol con Fisco. Casación de forma. Há lugar; red., señor de la Fuente.

**Deserción**

Recurso de queja de Elva Pomerantz, apelación.

**Exámen de Abogados**

Fueron aprobados y prestaron juramento legal, los siguientes señores, con las memorias que se indican:

Don Hernán Celedón Otero, "Estudio sobre la mujer casada comerciante";

Don Isaac Manuschevich, "Historia de los impuestos Fiscales en Chile".

## CORTE DE APELACIONES

**PRIMERA SALA**

**Relator, señor Silva**

1. Contra L. Orellana, en acuerdo.

2. Contra Delgado, en acuerdo.

6. Molina contra Batara, trámite.

Secretario, el señor Alcalde.

Don Ernesto Peña, alegó por la revocación en la 1.a

**2.a SALA**

Relator, señor Mac-Iver.

1. Contra Z. Valdés, confirmada; 2 Contra M. Ortiz, aprobada; 3. Contra E. Olea, confirmada; 4. Contra L. Matus, aprobada; 5. Sumario suicidio de F. Castro, aprobada; 6. Sumario incendio convento S. Corazones, aprobada con declaración; 7. Sumario muerte de E. Muñoz, aprobada; 8. Sumario muerte de H. Rojas, aprobada; 9. Contra E. Vidal, aprobada; 10. H. Fuenzalida contra B. Díaz, confirmada; 11. A. Campomasi contra M. Soto, confirmada.

Acuerdo: E. Moreno con G. González, confirmada.

Alegaron: en la 10.a, don A. Varas, revocando.

En la 11.a, don M. A. Santapau.

**3.a SALA**

Sábado 6 de Junio, relator señor González Campos.

1. Contra Miguel Cabezas, aprobada.

2. Rafaela Brionés contra Carlos Munita, aprobada.

4. Contra Pedro Herrera, Luis González y Domingo Olguín, confirmada.

5. Ramón Quevedo con Fisco, aprobada.

6. Manuela del C. Aránguiz, posesión efectiva de sus bienes, acuerdo.

Agregados: Accidente ferrov[illegible] aprobada con declaración; contra [illegible] ceño, en acuerdo.

Secretario, el señor Fabres.

Alegaron: Don Urlondo por la revocación, en la 4.a; don J. Francisco Fabres por la aprobación, en la 5.a; don Carlos Vicuña con [illegible] Tito Lisoni, en la 5.a.

Falladas de acuerdo: Castro [illegible] Barahona, Dieguez con Municipalidad de San Antonio; Torres con Quero[illegible]

**CUARTA SALA**

**Relator señor Bernales**

1. Contra H. Lupe, confirmada con declaración.

2. F. Bustos contra H. Silva, confirmada.

3. Sumario por homicidio de [illegible] Aguayo.

4. Contra E. Salas, aprobada.

5. Sumario violación de G. Sepúlveda, aprobado.

6. Contra J. Arias, aprobada.

7. Contra P. García, aprobada.

8. Sumario por muerte de A. [illegible] rrejón, aprobad..

9. Contra M. Miralles, aprobada.

10. Contra R. Cortés, aprobada.

11. Sumario suicidio de E. [illegible] aprobada.

12. Contra J. Vicencio, aprobada.

13. Contra J. Arquiel, aprobada.

14. Contra F. Henríquez y otros, aprobada.

15. Contra M. Guerra, aprobada.

16. Sumario violación de L. [illegible] rrano, suspendido efectos.

17. Sumario muerte de J. [illegible] rrera, aprobada.

18. Contra C. Díaz, aprobada.

# CAUSAS EN TABLA DE LA CORTE SUPREMA

## SEMANA DEL 8 AL 13 DE JUNIO DE 1925

**LUNES 8.—RELATOR SR. NOVOA**

De 1 a 2 P. M.: Acuerdos y lectura de sentencias.

De 2 a 5 P. M.: Vista de las siguientes causas:

1 Emilio y Alberto Avaria con Eduardo Leteller.. .. .. .. C
2 Teresa Ipinza v. de Espinola con quiebra Nagel y Bischoffshausen, 3548.. .. .. .. .. C
3 Rafael Trias con Cía. Trasportes Unidos, 7266.. .. .. .. C
4 Pascuala Valenzuela con Sucesión Manuel Gallo Montt, 3051. C
5 Granja y Cía. con Comunidad Pampa Ovalle y Fisco, 8061. . C
6 Pablo 2.o Marinkovic con The Union Oil Company, 7489. . . C
7 Eliseo Valenzuela L. con Asociación Canuel de Mallarauco, 7910 C
8 Juan Manuel Espinoza con Ferrocarriles del Estado, 7983. . C
9 Constanza Cortés con Carolina Francos Schager, 7571. . . . . C
10 Contra José Ruiz y Antonio Menéndez, 2098.. .. .. .. .. .. C
11 Luis Cousiño con Fisco, 7194. . C
12 Trinidad Arriagada de Cid con Luis Segura y Juana Morales de Aguilera, 7169.. .. .. .. .. C
13 Síndico quiebra de Pedro Costa con Banco Santiago, 7753. . .. C
14 Contra Diógenes Polidoro Neira, 2209.. .. .. .. .. .. .. C

**MARTES 9.—RELATOR SR. NOVOA**

De 1 a 2 P. M.: Acuerdos y lectura de sentencias.

De 2 a 5 P. M. Vista de las siguientes causas:

1 Tomasa Almeida( Filomena de la Fuente, Julia Almeida de Garín, Marco Aurelio, Rosa y Elvira Almeida, Ramón Rojas Almeida, Josefina de la Fuente Dueñas con Bernardino Díaz y Gabriel Arroyo, 7341 (Cont.).. .. .. .. .. .. .. C
2 Enriqueta García de Pedersen con Cristina Pedersen, 7761.. C
3 Eusebio Dieguez con Municipalidad de San Antonio,, 7858. . C
4 Zabaleta Hos. con Sixto Jaramillo, 2135.. .. .. .. .. .. C
5 Edmundo y Juana Murphy con Luis A. Mardones, 3249. . . C
6 Cía. Salitrera Lastenia con Aníbal Echeverría y R. y el Fisco (es parte la Comunidad Salitrera Pampa Ovalle 7803.. .. C
7 José Manuel Acevedo con Alberto Salas O., 7638.. .. .. .. .. C
8 Luis E. Cerda con María del T. Saldías, 7139.. .. .. .. .. .. C
9 Reclamación de Luis Valenzuela L. sobre nulidad de elección municipal de Coinco, 8081. . . C
10 Sociedad Chilena de Fundiciones con Fisco, 7784.. .. .. .. C
11 Kristian Kruger y otros con José Timoteo Venegas, 7071. . C
12 Jertrudis Martínez de Calderón con Luis Pinto, 7348, . . . . C
13 José Antonio Figueroa con Jerónimo Sardi, 7853. . . . . . C
14 Concurso de Gonzalo Díaz O., 7855.. .. .. .. .. .. .. .. C

**MIERCOLES 10.—RELATOR SR. NOVOA**

De 1 a 5 P. M.: Asuntos de pleno, lectura de sentencias y acuerdos:

**PRIMERA SALA**

**Viernes 12.—Relator señor Fontecilla**

1 Erich Gilmann con Banco Alemán Transatlántico, 8111. . . A
2 Enrique Blanco Alvarez con Banco Nacional, 3250. . . . A
3 Contra José del C. Toro Toro, 2221.. .. .. .. .. .. .. .. A
4 Cía. Chilena Carbonífera de Arauco con Banco Santiago (es parte la Junta Liquidadora del Banco Santiago), 7908. . . . C
5 Contra María O'ea, 2211.. .. .. C
6 Martiniano Munita con Lastenia Escudero y sucesión Luisa Fuenzalida de Escudero, 7789. C
7 Dussaillant y Cía. con Brain Hnos. y Cía., 7883 .. .. .. .. C
8 Contra Juan Andreoli, 2211.
9 Expediente de Alberto Alvarez Mensura de minas. . . . .
ge y Gustavo Leteller contra Jenaro Silva, Exequiel Sma[illegible]
e y Gustavo Leteller contra Pedro Leteller, Jorge de la Cruz Concha, Luis A. Rivera, Manuel A. Molina, Federico Weston, César Garavagno y Santiago Vergara, 2220.

Conforme.—Santiago, 6 de Junio 1925.

**SEGUNDA SALA**

**Viernes 12.—Relator señor Novoa**

1 Lorenzo Salaüa con Enrique Santa María 7968. . . . .
2 Sociedad Comercial Sablonski con Enrique Franco López [illegible]
3 Vitalia Vega v. de Vega con Chilian Electric Tranway [illegible]
4 Contra Angel C. Lira, 2211 [illegible]
5 Contra Pedro Mendieta, [illegible]
6 Contra Amadeo Rojas, [illegible]
7 Juan de Dios Galaz con Cipriano Muñoz, 8132.. . . . .
8 Ramón Serrano con Tulle Molina y otros, 8128.. . . . .
9 Juan Domingo Soto con Luis E. Pellé, 8148.. . . . . .
10 Abel Sepúlveda con Banco de Chile, 8071.. .. . . . .

Conforme.—Santiago, 6 de Junio 1925.

**Sábado 13.—Relator señor Fontecilla**

De 1 a 2 P. M.: Acuerdos y lectura de sentencias.

De 2 a 5 P. M. Vista de las siguientes causas:

1 Tomasa Almeida, Filomena de la Fuente, Julia Almeida de Garín, Marco Aurelio, Rosa Elvira Almeida, Ramón Rojas Almeida, Josefina de la Fuente Dueñas con Bernardino Díaz y Gabriel Arroyo 7341 (cont. [illegible] relator señor Novoa).
2 Florencio Echeverría con Daniel Tobar, Vicente y Baldomero Rojas, María de la Cruz Olguín y Benjamín Bernales, 7519 (Cont.).. .. . .
3 Contra Aníbal Maturana Cid, Aníbal 2.o y Julio Maturana Lazo (querellante Francisco Lagreze), 2033 (Cont.) .. . .
4 Cía. Singer Sewing Machine con Carlos Faccitinotti (son partes Pedro Arrianquez, Tomás Bilbao, Juan Echeverrieta, Ramón García, Luis Abarca, Rufo Vázquez y Pablo Domínguez 2158.. .. . . . .
5 Ramón Román, nombramiento de árbitro, con Bernardo Irarrázabal, Arnoldo Bouzout, Dolores Castellu Martínez, Francisca Guirosse, Orfelina Martínez de Castellu, Olga Leonor, Laura Alicia, Hortensia Elena, Arturo Alfredo, Pedro Juan Bautista y Demetrio Armando Castellu y Enrique Achuler Molina 7927.. . . . .
6 Albino 2.o Pinto con Juana Rosa Godoy, 7875.. . . .
7 Alejandro Guzmán, Ruperto Echeverría, Pedro Blanquier, Santiago Pérez Peña, Daniel Risopatrón, Juan Zamorano, Julio Santa María, Eulogia Dávila de Sayago y Berta Sayago Varela con Ferrocarriles del Estado, 8100. . . . .
8 Onofre Lillo con Francisco Donoso, 8080.. . . . con Juan
9 Lino Hernández E. con Junta de Beneficencia de La Serena 7900.. . . .
10 Zunilda Rojas v. de Miranda con Ferrocarril Salitrero, 6[illegible]
11 Fisco con Empresa Anglo Chilian, 7620.. . . . .
12 Doralisa Rojas con Teodoro Lowey y otros, 7882.. . . . .
13 Juan Milos, 6529. . . . .

Conforme.—Santiago, 6 de Junio 1925.

Casa antigua
ESPACIOSA, APROPIADA PARA
TALLERES
Situada en las calles de Carmen, San Diego, Avenida Matta, Chacabuco e Independencia, o en sus inmediaciones, necesito bien una propiedad que hubiese servido para fábrica, [illegible]
PEDRO L. RIVEROS
1252 — AGUSTINAS — 1252

## La I. W. W. sesiona hoy con todos sus departamentos

Hoy, a las 10 de la mañana, todos los miembros que componen la I. W. W. se reunirán en asamblea plena para tratar sobre los siguientes asuntos de actualidad:

Lectura de acta y correspondencia; Balance general; Nombramientos de comisiones de organización gremial, de fiestas y enseñanza; Sobre los sucesos del Norte; Reparación del local social; Condición económica de los presos y enfermos; Cuota voluntaria para gastos jira delegados; Asuntos varios.

Local, Nataniel 1057.

Nota.—Se encarece a todos los I. W. W. asistan esta tarde a las 4, al beneficio del obrero Guerrero, arrendatario que sufrió un accidente gravísimo.

## Centro Cultural "Igualdad y Trabajo"

### (ANDES 3028)

Hoy, a las 3 P. M., se efectuará la inauguración de este Centro, que han formado los alumnos de la Escuela Nocturna que mantiene la Sociedad de S. M. "Igualdad y Trabajo".

Se desarrollará un interesante programa literario musical, en el que tomarán parte los aplaudidos artistas aficionados hermanos Mella, Carlos Rojas, Catalina Páez, Matus de Olmos y otros.

Finalizará la reunión con un baile social amenizado por una regia orquesta.

Se invita a las familias de los alumnos y a los vecinos del barrio, como también a las instituciones amigas.

Además se nos encarga manifestar a los socios de la "Igualdad y Trabajo", que la conferencia titulada: "La juventud y el Mutualismo", dictada en la sesión de junta general el Viernes próximo pasado, por el secretario don Alejandro [illegible], se repartirá hoy en la matinée.

## Universidad Ferroviaria

### PERSONAL DIRECTIVO Y DOCENTE PARA 1925

Director, señor don Carlos Arias Martínez.

Secretarios, señores Antonio Palacios C. y Rafael Pinochet E.

Consejeros, ingenieros señores don Juan Lagarrigue C., don Juan Waidele A., don Alejandro Iriarte M., don Alfredo Gajardo C., don Jorge Valenzuela, doctor Luis Araos D., don Marcial Vásquez.

Profesores

Ingeniero señor Alfredo Gajardo, Trigonometría, Geometría Analítica y Geometría descriptiva. Curso de especialidades.

Ingeniero señor Rubén Veloso, Mecánica Aplicada. Curso de especialidades.

Señor Carlos Arias, Dibujo de Máquinas. Curso de especialidades.

Señor Manuel Barrera, Física II y III año y Electricidad. Curso de especialidades.

Doctor señor Luis Araos D., Higiene I año.

Señor José M. Novoa, Aritmética II año y Algebra II y III año.

Señor Marcial Vásquez, Contabilidad III año.

Señor Luis A. París V., Castellano I, II y III año.

Señor Darío Carmona, Inglés II y III año.

Señor Gabriel Moraga, Aritmética I año.

Señor Rafael Pinochet E., Geometría I año y Dibujo Lineal I, II y III año.

## La gran asamblea de hoy de los Empleados de Carnicerías "El Esfuerzo"

Hoy, a las 3.30 P. M., en el local de la Unión de Empleados de Chile, cedido galantemente, Bandera 542, los afiliados de la Sociedad El Esfuerzo, celebrarán una importante reunión con el objeto de discutir los últimos acuerdos tomados por la Sociedad Gremio de Abastos, relacionados con el descanso dominical y la ley de empleados particulares.

Entre las diferentes actividades a desarrollarse, se encuentra un acuerdo tomado por el directorio, que se refiere a efectuar una velada artística-teatral con baile social, acuerdo que ha de ratificarlo la asamblea de hoy.

### Funerales

Numerosos miembros y amigos de la Sociedad Cortadores de Carne "El Adelanto", acompañaron en la conducción de los restos de su socio don Segundo Pardo Jiménez (Q. E. P. D.)

En el Cementerio despidieron los restos del fallecido, el director de la Sociedad don Abraham Menares, y a nombre del gremio a que perteneció el extinto, don Juan Hernández, secretario de "El Adelanto".

Una banda de músicos acompañó al cortejo.

### Sociedad Casa de Familia Francia

EX-ALUMNOS DE LOS TALLERES DE SAN VICENTE

El Directorio de esta Sociedad, acordó en su sesión última dar un banquete a los miembros del "Orfeón Juana de Arco", por su brillante actuación, en las fiestas que ha tenido esta Sociedad.

El banquete se servirá a las 12 P. M., en los comedores de nuestro hogar social, Conferencia 535.

En la tarde, a las 2.30 habrá un campeonato atlético organizado por el club de esta institución, "Luis Alberto Cousiño", donde tomarán parte los mejores atletas del club.

Especialmente invitados concurrirán los redactores de la prensa.

## Hoy celebra su 8.o aniversario el Centro Juventud Andacollo

Hoy celebra este centro su 8.o año de continua y fructífera labor dentro de las colectividades obreras de la capital.

El Círculo Juventud Andacollo merece un aplauso por el buen pie en que se encuentra y por la hermosa labor que ha venido desarrollando hasta ahora.

Este Centro se desprende en tres ramas, a saber: un gimnasio, el "Manuel Sánchez", en cuyo seno se cobijan algunos buenos aficionados; una sección football y un cuadro artístico, el "Arturo Bührle", tan conocido del público en general y cuya actuación en todos los escenarios obreros de la capital ha sido brillante.

La base primordial del Centro es la educación moral, religiosa e intelectual del individuo joven. Hasta esta fecha el Centro ha llevado a efecto innumerables conferencias sociales que han estado a cargo de distinguidos oradores.

El Directorio de este Centro ha preparado con el objeto de celebrar dignamente el 8.o aniversario del Círculo el siguiente programa de festividades:

A las 9 A. M., misa y comunión general de los socios en la parroquia de Andacollo.

A las 10 A. M., desayuno en el local social.

A las 11 A. M., campeonato de ping pong entre los socios.

A las 2 P. M., partidas de football interviniendo los tres equipos de la sección football.

A las 4 P. M., inauguración del nuevo local del gimnasio M. Sánchez.

A las 9 P. M., banquete, al cual asistirán especialmente invitados los miembros honorarios del Centro y representantes de instituciones congéneres y redactores de los diarios.

### Unión de Obreros en el Ramo de Mueblería

Hoy, a las 10 A. M., se efectuará la asamblea de personales de fábrica y de obreros, con el objeto de estudiar y considerar el estado económico del gremio.

El personal de la Fábrica "La Buenos Aires", ha presentado un pliego de peticiones al que se dará la contestación mañana.

## El Consejo Relacionador de Organizaciones se adhiere a la Convención Provincial de Profesores

El Consejo Relacionador de Organizaciones, en su última reunión, acordó adherirse a la Convención que celebra la Asociación de Profesores, enviando como representante del obrero Tránsito Ibarra, el cual lleva la misión especial de tratar todos los asuntos de actualidad.

Debido a ciertos rumores corridos en el seno de las organizaciones el Consejo envió un delegado a Valparaíso para que se impusiera personalmente de lo que se trataba, y además para ponerse de acuerdo con los organismos, que componen la Unión Sindical de Organizaciones de Valparaíso, en un plan de acción a desarrollar en caso de cualquiera eventualidad.

Se recibió al obrero J. Barrientos, de Rancagua, el cual dió cuenta de una calumnia de que es víctima de parte de cierto elemento político, por cuyo motivo se le sigue un proceso y se encuentra próximo a ingresar a la Cárcel, el Consejo acordó prestar toda su ayuda a dicho obrero.

Se aprobaron también los poderes de los delegados enviados por la Unión Industrial de Obreros de Gath y Chaves.

El Consejo se reunirá hoy, a las 5 P. M., en Rosas 1022, habiendo asuntos de gran trascendencia que tratar.

## FIESTAS SOCIALES

**Centro Recreativo Artes Gráficas. — Eleuterio Ramírez 1357.** — Hoy habrán en este Centro dos bailes, matinée de 6 a 9 P. M. y tertulia de 9 a 12 P. M.

**Centro Martínez de Rozas.** — Hoy se llevarán a efecto el campeonato de one step por Santiago. Organizado por este centro del barrio Independencia. El jurado será compuesto de tres de los más distinguidos profesores de baile de Santiago.

**Sociedad de Socorros Mutuos 18 de Setiembre.** — Se suspende la matinée de hoy hasta el Jueves próximo a las 5 y media.

**Centro Exequiel Vilches. —San Francisco 748.** — Esta tarde de 3 a 7 la Estudiantina del Centro ofrece una matinée en honor de sus relaciones sociales.

**Centro Familiar San Miguel.** — Hoy de 6 P. M. a 11 P. M. habrá baile familiar.

## CITACIONES

**La huelga de sastres.**—Se nos pide citar para hoy, a las 3 P. M., en Bandera 542, a los obreros de sastrería.

Los sectores se reunirán a las 10 A. M., para hacer su recorrido.

**Sociedad Santiago de Zapateros, Horneros y Curtidores. — La gran asamblea de hoy.** — Hoy a las 9 y media de la mañana se efectuará una sesión de junta ordinaria en su salón social, San Pablo 1636.

**Estudiantina del Centro Exequiel Vilches.** — Al cuadro de ejecutantes en su local social para hoy a las 3 de la tarde con sus respectivos instrumentos.

**Sociedad La Universal.** — Se ha citado a junta general ordinaria, para hoy a las 9 y media A. M. a fin de oír la reseña que hará el presidente de esta institución.

**Sociedad de Pintores Miguel Angel.** — Esta institución celebra hoy junta general extraordinaria a las 10 A. M.

**Bernardo O'Higgins Unión es Fuerza.** — A junta general extraordinaria para mañana a las 10 A. M. Local social: Andrés Bello 447.

**Sociedad de Inválidos del 79 y Veteranos del Ejército y Armada.**—A junta general ordinaria para hoy, a las 3 de la tarde. El tesorero atenderá a los socios de 1 a 3 y media de la tarde.

**Centro Social y Deportivo Adolfo Morales.** — A junta general para hoy a las 2 P. M. en Rosas 1874.

**Sociedad Casa Familia Francia ex-Alumnos de los Talleres de San Vicente.** — A sesión general para hoy a las 8 A. M. en Conferencia 535.

**Sociedad Juventud Esperantista de San Eugenio.**—Hoy, a las 11 A. M., sesión extraordinaria, en Bascuñán 2032.

### Unión Sindical de Operarios de Peluquerías

A asamblea invita a todos los operarios de peluquerías para hoy a las 9.30 A. M. en el local de la Asociación de Profesores, Rosas 1015.

### Centro El Despertar

Hoy, a las 3.30 de la tarde, se dará principio a la matinée que esta corporación ofrece a las familias obreras del barrio.

En la noche se efectuará un baile familiar dedicada a las socias de esta colectividad.

—Hoy, a las 10.30 A. M., efectuará una importante asamblea general extraordinaria este Centro a fin de preocuparse de los asuntos de actualidad y de la marcha interna de este Centro.

Mañana habrá ensayo por los miembros del C. Artístico.

### Departamento de Oficios Varios de la I. W. W.

Cita para hoy, a las 10 A. M., a todos sus componentes para tratar sobre las incidencias habidas en las provincias del Norte.

Al mismo tiempo nombrar los delegados que partirán a Iquique.

Local, Nataniel 1057.

### Unión de los Tipógrafos

Los servicios de tesorería funcionarán hoy desde las 11 A. M. hasta las cuatro de la tarde.

—Esta tarde, a las cuatro, se reunirán los delegados que componen el Congreso Social Obrero, en el local de los profesores, calle Las Rosas.

PAPAS

| | |
|---|---|
| Amarillas 1.a, saco 80 kilos | $ 23.50 |
| Maíz amarillo, 80 kilos | $ 43.00 |
| Semilla curagüilla, 80 kilos | $ 33.50 |
| Triguillo, 80 kilos | $ 38.00 |
| Coscorrones nuevos, 80 kilos, desde | $ 64.00 |
| Milagros id., 80 kilos | $ 68.00 |
| Caballeros id. 80 kilos | $ 68.00 |
| Carbón espino y algarrobo | $ 12.50 |

Bodega Agrícola

SAN DIEGO 179 —:— TELEFONO 2811

### Federación de Empleados a Contrata de los Ferrocarriles del Estado

Hoy Domingo, a Junta general ordinaria conforme al artículo 73. Se dará cuenta de la labor del Directorio del primer semestre del año, y aprobar algunos proyectos de bien social. La sesión empieza esta tarde a las dos. Se encarece la asistencia.

### Unión de Carroceros y Operarios de Garages

Cita para hoy a una asamblea plena para tratar la siguiente tabla:

La tarifa que la Sociedad de Industriales ha implantado desde el 1.o de Junio; Ver la mejor forma de reorganizar el gremio de carroceros; Nombrar delegado a la Convención de Profesores; Citar a todos los personales organizados y no organizados a las 9 A. M. al local Sotomayor N.o 5 A.

### Sociedad Empleados de Hoteles

La Sociedad de Empleados de Hoteles ha perdido a uno de sus más antiguos miembros, el señor Heriberto Hoxtell, fallecido ayer, después de una rápida enfermedad.

El señor Hoxtell gozaba de generales simpatías, tanto en el gremio como en la Sociedad a que perteneció durante muchos años.

Sus funerales se realizarán hoy, a las cuatro de la tarde, partiendo el cortejo de Serrano 625.

Se nos pide invitar a los socios y amigos del extinto para que formen el cortejo.

### Cuadro Artístico Teatral Alejandro Flores

Celebró sesión este conjunto y entre algunos acuerdos fueron aprobados los siguientes:

Reorganización general del conjunto.

Dejar el libro de registros a disposición de todas aquellas personas que verdaderamente amen el arte teatral y que posean cualidades artísticas, y que además los requisitos de nuestros reglamentos.

Este libro estará a disposición de los interesados desde esta fecha, hasta el 1.o de Julio solamente.

Fueron aceptados dos concursos para hoy a las 3 P. M., en el Teatro Municipal y el otro, para el próximo Jueves 11 en la Sociedad "Unión de Peluqueros".

Se le dió un voto de aplauso al Director Artístico señor Gustavo Silva por la brillante actuación que tuvo durante el tiempo que estuvo en receso este conjunto.

### Unión Gremial de Fundidores

Habiendo asuntos de suma importancia que tratar, el directorio se hace un deber de citar a junta general para hoy, a las 10 A. M., a todos los fundidores, modelistas y ramos similares.

En esta asamblea se dará cuenta y lectura a los acuerdos de la última convención, como también los trabajos que se ha preparado el directorio, para la buena marcha de la institución.

A esta asamblea se encarece la asistencia al personal de la fundición de Acero Electro.

Se encarece la asistencia a esta asamblea. Local: Matucana esquina de Rosas.

### Sociedad de S. M. de Chauffeurs Manule Montt

Esta prestigiosa colectividad deberá celebrar una importante reunión general mañana, a las nueve, en su local de la calle Olivares 1643.

En esta sesión deberán continuar los debates que quedaron pendientes en la reunión anterior.

Su presidente nos ha pedido encarecer la mayor asistencia y puntualidad en la hora, advirtiendo que la Secretaría está abierta desde temprano.

### Asamblea general en el Centro Camilo Ortúzar

Esta institución celebrará el Miércoles próximo una asamblea general con el objeto de imponer a sus asociados de la marcha del centro en el semestre y de fijar normas para el futuro y resolver algunos problemas que tiene pendientes.

Al final de la asamblea se servirá a los asistentes un chocolate en los comedores de la institución, Sazié 2557.

## La reunión de mañana del Congreso Social Obrero

El presidente del Congreso, señor Vargas Márquez, ha presentado la renuncia de su cargo, por razón que en breve tendrá que radicarse en el Sur del país y ausentarse periódicamente de esta capital y con este motivo ha dirigido al señor Vicente Baeza, vice-presidente, una nota reseñando su labor que desarrolló la mesa directiva durante su presidencia, agradece la adhesión que le prestaron los delegados y se refiere especialmente a los señores Pedro Ugalde, Carlos Miranda Larco, Francisco Lira, Hernán Román, Temistocle Navarro; señora Trinidad Donoso y los directores de las escuelas nocturnas "Nicolás Palacios" y Protección a la mujer".

Expresa que siempre seguirá prestando su concurso en su carácter de delegado. Los delegados están citados a una reunión que tendrá lugar hoy Domingo a las 4 P. M., en el local de la Asociación de Profesores, Rosas 1022.

## "Dirección General del Trabajo"

### SERVICIO DE COLOCACIONES GRATUITO PARA EMPLEADOS Y OBREROS DE AMBOS SEXOS.—TEATINOS 951. —TELEFONO 2752

Para trabajos inmediatos se necesitan los siguientes empleados y obreros.

1 Mecánico competente para automóviles, con buenos certificados de trabajo, jornal, según competencia.

3. Oficiales de mueblistas, con herramientas, jornal 8 a 10 pesos al día.

Para servir en casas honorables en la ciudad, se necesitan las siguientes empleadas, con buenas recomendaciones y sin niños:

25 Cocineras, sueldo de 40, 50, 60, 70 y 80 pesos mensuales, o más, según competencia.

18 Empleadas para servir a la mano sueldo de 40, 50 y 60 pesos mensuales.

8 Empleadas para servir al comedor y de piezas, sueldo de 40, 50 y 60 pesos mensuales.

4 Muchachas para niñeras y mandados, sueldo 25, 30, 35 y 40 pesos mensuales.

Ofrecemos a los señores industriales del país: empleados y empleadas de oficinas y comercio en general, con mucha práctica y buenas referencias de honorabilidad. Empleados diversos para establecimientos salitreros y mineros, administradores, llaveros de fundos, con muchos años de práctica. Obreros de los diversos oficios muy competentes. chauffeurs y cocheros, con carnet, particulares o de arriendo, carreteleros, mayordomos de obras, bodegueros, practicantes en cirugía menor cortadores sastres, jornaleros para ferrocarriles, obras hidráulicas, minera, trabajos agrícolas y construcciones en general.

Los empleados de ambos sexos y obreros en general que deseen empleos o trabajos, pueden pasar diariamente a inscribirse en los registros de esta institución, dejando sus nombres, edad, estado civil, empleos o trabajos que deseen, sueldo o jornal mínimo que aceptarían ganar, localidad donde desearían trabajar, etc.

La Dirección General del Trabajo tiene establecidas sus inspecciones regionales en Antofagasta, Valparaíso, Concepción y Valdivia, a donde los señores industriales pueden solicitar sus empleados y obreros que necesiten para sus establecimientos, por correspondencia o telegramas, indicando condiciones de trabajo y salarios que pagarán.

Los medios de transporte serán de cuenta de cada patrón. Se atiende asimismo toda consulta relacionada con la aplicación de las leyes sociales, en especial, sobre los Accidentes del Trabajo. Los servicios de estas reparticiones son enteramente gratuitos.

A las organizaciones del país, muy especialmente a las de esta capital, se les solicita se sirvan enviar por correo o verbal a la Dirección General del Trabajo, los datos relacionados con la desocupación obrera, indicando el número de obreros cesantes, el oficio a que pertenecen, las causas que ha motivado la desocupación, como asimismo el número de familias afectadas por tal cesantía. Los datos en referencia son solicitados con el objeto de dar cumplimiento a las leyes de carácter social e informar al Ministerio respectivo.

Mayores datos, en Teatinos 951, de 9 a 12 y de 2 a 6 de la tarde, o al teléfono 2752.

### Cuadro Artístico Nacional "Andrés Muñoz"

Muy adelantado se encuentran los preparativos para la función que se llevará a efecto el próximo Sábado; y que es a beneficio de la Liga de Arrendatarios de la población Aurelio Pozo.

### A los electricistas en general

La unión de electricistas de Santiago hace un llamado general a todos los electricistas de Santiago y delegaciones de todos los gremios u organizaciones para que acudan a la gran asamblea que se llevará a efecto hoy, a las 9 A. M., en el local de la Unión de Empleados de Chile, calle Bandera 542.

### Círculo Social Magallanes Moure

Mañana, a las 4 P. M., se llevará a efecto el baile que esta institución ha venido preparando en honor de los aficionados chilenos señores Salvador Greco y Francisco Caldera.

El local social de este Círculo está en Matucana 596.

—De 10 a 12 M., habrá clase instructiva.

### Unión Obreros de Diarios

Por disposición de última hora, suspéndese y déjase sin efecto, la citación a sesión de directorio para hoy, a las 2.30 de la tarde.

Esta misma sesión se verificará el próximo Jueves, a la misma hora y en el mismo local, debiendo concurrir a ella el señor vice-presidente, recaudador y tesorero y los señores Luis A. Pastor y Luis Eduardo Gamboa.

### Centro Cristóbal Colón de la Unión Nacional

Hoy, a las 4 P. M., y en el Teatro Carlos Sánchez Fontecilla, San Isidro esquina de Coquimbo, se llevará a efecto la velada literario-musical que la comisión de fiestas ha venido preparando con motivo de la reorganización de este Centro, y en la cual se repartirán los premios a los vencedores del último campeonato interno de atletismo.

Los prestigiosos conjuntos Enrique Borrás y Lusitano han facilitado graciosamente su concurso.

### Gremio del Rodado a Tracción Animal

La Asociación del Rodado a Tracción Animal, celebrará sesión el Martes 9 del actual, en el salón del Centro Demócrata, Rosas 1049, a las 7.30 P. M., con el objeto de explicar a los asociados el procedimiento que hay que seguir en lo que se relaciona con las patentes de las comunas, en conformidad al decreto últimamente dictado por el señor Ministro del Interior, que reglamenta de una vez por todas esta cuestión, aclarando todos los puntos que se han prestado a abusos.

También se elegirá en esta sesión el directorio que quedará encargado de la organización y reglamento definitivo de la Sociedad.

Se espera que esta Asamblea se verá muy concurrida, ya que los puntos a tratar en ella son de vital importancia para todos.

### Sociedad S. M. de Chauffeurs de Chile

La comisión de fiestas ha preparado para esta noche una reunión social en su salón, Alameda 1833.

# AVISOS ECONOMICOS

### 1.—Avisos judiciales

**QUIEBRA VICTOR M. ARCE.** — En rendición de cuenta del mes de Mayo, presentada por el Síndico, el Tercer Juzgado Civil proveyó el cuatro de Junio: "Téngase presente, con conocimiento de los acreedores. —El Secretario.

**QUIEBRA ALFREDO RATINOFF** y Compañía.—Por resolución del 5.o Juzgado Civil, se ha fijado el primero de Julio próximo, a las 3 P. M., para que a continuación de la primera junta de acreedores se celebre otra con el objeto de deliberar sobre las proposiciones de convenio presentadas por don Alfredo Ratinoff y la sociedad Alfredo Ratinoff y Cía.—E. Echenique, Secretario suplente. 8-J.

**QUIEBRA ALFREDO RATINOFF** y Cía.—Por resolución del 5.o Juzgado Civil, se ha fijado la audiencia del 3 de Julio próximo, a las 3 P. M., para deliberar sobre las proposiciones del convenio presentado por don Aron Jaigles, socio de dicha firma, en su carácter personal.—E. Echenique, secretario suplente. 8—J.

**QUINTO JUZGADO CIVIL. EN SOLICITUD** del síndico de la quiebra Rattinoff, en que pide se adelante el día designado para la primera junta de acreedores, el juzgado proveyó: "Como se pide, y se señala la audiencia del primero de Julio próximo a las dos P. M. y habilítanse los días feriados para las publicaciones y fijación de cartel. Santiago, veintiocho de Mayo de mil novecientos veinticinco. — E. Echenique C., Secretario. 30 J

**EL QUINTO JUZGADO CIVIL CON** fecha catorce de Mayo de este año ha declarado en quiebra a la Sociedad Rattinoff y Cía., y a los socios que la forman, designando síndico provisional a don Gustavo Silva Campo. Se ordenó citar a los acreedores a la primera junta que tendrá lugar el 21 de Julio próximo, a las dos P. M.— E. Echenique C., secretario. 20—Jn.

**QUIEBRA ARAGAY Y PASSALACQUA** Ltda.— Por resolución del señor Juez del 4.o Juzgado Civil de fecha 9 de Mayo en curso, se declaró en quiebra a esta Sociedad, designándose para la primera Junta de Acreedores el 17 de Junio próximo, a las 3 P. M. Se nombró Síndico provisorio a don Miguel A. Feliú. —El Secretario. 30—J

**QUIEBRA.—POR AUTO DEL JUEZ** del 5.o Juzgado Civil, fecha 7 del actual, se ha declarado en quiebra a la sociedad anónima Fábrica Chilena de Productos Químicos, Lampier Ossa y Cía. Se ha declarado síndico provisional a don Lautaro Benham, y se fijó el 22 de Junio próximo a las 3 P. M., para que tenga lugar la primera junta.— Santiago, 8 de Mayo de 1925. — El Secretario. Jun. 9

**POR AUTO DE 8 DE MAYO EX**pedido por el 5.o juzgado civil de Santiago, se declaró en quiebra al comerciante don José Larroucau, nombrándose síndico provisional a don Justiniano Guesalaga. Se señaló para la primera junta de acreedores el 19 de Junio próximo a las 3 P. M. — El Secretario. 23-Junio

### 2.—Arboles y plantas. (Compra y venta)

**¡ATENCION! PARTICULARES Y** Criaderos de Plantas, encontrarán, venta permanente grandes partidas tinas de maderas, todas dimensiones, finas y ordinarias. Especialidades jardineras, pedestales de lujo en todos los estilos, precios sin competencia. No olvidarse: Libertad 18. 25-J.

**EUCALIPTUS, CIPRESES, MACE**teros, tierra hojas, ofrece Criadero Corrial. Alameda 1245. J—13

**PLANTAS: POR LIQUIDACION** total desde cincuenta centavos cada una, vendo por mayor, menor. Independencia 2324. Jn-7

**CRIADERO MAIPO OFRECE** plantas, naranjos, limones, muestra, San Diego 235. 8-J

**CRIADERO DE ARBOLES FRUTA**les y forestales Santa Ana. Depósito calle Esmeralda 869, entre 21 de Mayo San Antonio.

**HUEVOS PARA INCUBAR: HAGA** sus pedidos con tiempo. La Granja Avícola, Peñaflor le ofrece de gallinas Leghorus, bien seleccionadas. Visítenos. Avenida Irarrázaval N.o 32. Quinta Ester. Peñaflor. 8—J.

**QUINTA DE ARBORICULTURA:** árboles todas clases, precios muy bajos. Delicias 1257.

### 3.—Automóviles, afines y accesorios. (Compra-venta y composturas)

**¡AUTOMOVILISTAS Y AUTOBUS** Ford! reparaciones, ajustes de motores, cambios de balatas, diferenciales y soldadura oxígeno, trabajos rápidos, vulcanizaciones, forros, cámaras, ventas de repuestos legítimos Ford. Casa Bazáes. San Pablo 3236. Garage El Progreso, Martínez de Rozas 3250. 19 J

**EN 3,000 VENDO AUTO DE CAM**bio en perfecto estado. Lira 1706. Jun.-7

**ANTES DE ADQUIRIR UN AUTO**móvil, recuerde que tenemos constantemente en exhibición un surtido completo para todos los gustos y de todos los precios. Todos en perfecto orden de marcha. Datos y demostraciones sin compromiso. Facilidades de pago. Exposición de Automóviles. — Escobar y Ebell, Delicias 1327.-9-J

**VENDO CAPOTAS PARA AUTOS** Sport. Precio ocasión. Teatinos 331. 6-J

**FORD SPORT NUEVO, CON RE**puestos. Ejército 171. 8-J

**GONDOLA FORD BUEN ESTADO** recorrido Catedral vendo. Pas [illegible] 8-J.

**AUTO FORD SPORT, 8 ASIENTOS,** con tabarros, capota, amortiguadores, vendo. Chacabuco 1071. 7-J

**CAMION DE CARGA, DE TONE**lada y media se vende. Tratar Viela N.o 655. Recoleta. 8-J

**VENDO AUTOMOVIL ESTUDE**baker, perfecto estado. Esperanza 8. 8-J

**DODGE OCASION VENDO. DELI**cias 2536. 7—J.

**CAMIONCITO PARA CALGA LI**viana, ocasión. Delicias 2638. 7—J.

**VENDO GONDOLA FORD N.o 4286,** de ocasión, poco uso, perfecto estado, trabajo muy buen recorrido, línea Palma. Tratar: Paradero Alameda. J-8

**VENDO AUTO CAMION FORD, mo**delo grande con carrocería madera, con muy poco uso y en perfecto estado. Avenida Berlín 48, final Llano Subercaseaux.

**AUTO DODGE ESPLENDIDO REA**lizo baratísimo por viaje Y. Mackenna 264.

**AUTOMOVIL FORD, DIRECCION** derecha, vendo barato. Román Díaz N.o 20.

**CAMION DE CUATRO RUEDAS,** con arneses y ruedas de repuestos, además varios caballos de tiro, se vende. Fábrica de Paños. Avenida Valdivieso, cerca Cementerio Católico. 12—J.

**VENDO BUENA GONDOLA FORD** 4191 recorrido San Pablo. Tratar su dueño. San Isidro 1823.

**COMPRO CHASSI CAMION FORD.** arranque automático. M. Montt 1549. Providencia. J—8

**SE VENDE UN AUTO HUDSON** turismo en perfecto estado. Moneda 2215.

**CARROCERIAS ABIERTAS Y CE**rradas para automóviles, construcción superior, listas para pintar y tapizar, de ocasión. Miraflores 249.

**AUTOMOVIL HUDSON TURISMO,** completamente garantido vendo de gran ocasión. Sazié 2409.

**VENDO AUTO GRAND SIX, 6 CI**lindros, barato. Avenida Matta 905. 8-J

**VENDO AUTO SPORT, DE CAM**bio, barato. Av. Matta 905. 8-J

**SE NECESITAN APRENDICES PA**naderos que sepan. San Francisco 983. J-8

**DE OCASION VENDO AUTO Hud**son perfecto estado, 15,000. Verlo: Bascuñán 249, de 9 a 12.

**BUICK TURISMO SIETE ASIEN**tos, motor tapado, tenemos orden de vender en bajísimo precio. Exposición de Automóviles. Escobar y Ebell. Delicias N.o 1327. 12—J

**ORDENES NUEVAS. ESSEX, SEIS** cilindros, completamente equipados Ford Sport, Buick turismo, Dodge turismo Chevrolet Baby Grand, varios coches cerrados, magníficos para taxímetros. Todos en perfecto orden de marcha. Facilidades. Recuerde que un automóvil nuevo a la semana de adquirido es ya un automóvil usado. Exposición de Automóviles. Escobar y Tbell. Delicias 1327. 12—J

### 4.—Animales. (Compra y venta)

**BURRA LECHERA SE VENDE BA**rata. Verla; Villaseca N.o 518. Los Leones. 8-J.

**$ 380, REGALO BONITO CABALLO** grande, grueso, tiro solo; otro tiro acompañado, $ 250. San Pablo 2059. 8-J.

**VENDO CHANCHOS, VERLOS EN** Miguel Claro 1366.

**LINDA YEGUA TIRO SOLA VENDO** verla y tratar: Chiloé 1127. 7-J

**CHANCHOS MACHO Y HEMBRA** fina raza vendo. Ov. Cóndell 1654. 7J

**PAPERCHISTAS, ASPIRANTES o**ficiales, vendo caballo alazán, coludo, que reune cualidades del Gallo, del Cabro, etc. Verlo y tratar: Sevilla 1394 (Barrio Independencia). J—7

**SE VENDE UN CABALLITO CHI**co de silla, muy manzo, especial para niñitos, comuna San Miguel, Rosa Mira N.o 55.

**LINDA PERRA POLICIAL, RAZA** puro, de un año, sólo $ 70. Casilla 3523.

### 5.-Alhajas, joyas, monedas, etc. (Compra y venta)

**PESOS, CHAUCHAS, PAGO 20 Y** 30 por ciento. Joyería Mella. San Antonio 30. 18—Jn.

### 7.— Aves y pájaros. (Compra y venta)

**GALLINAS LIGHORN, PONIENDO** vendo de ocasión. Carnot 331. 7-J

**LOTES DE GALLINAS GRANDES** con dos gallos Plymouth Rook, a $ 8 se vende. Chorrillos 527.

**GALLINAS FINAS, POLLAS, PA**lomas mensajeras regala $ 12. Pedro Valdivia 620.

**REALIZO GALLITOS 7 MESES,** muy bien desarrollados, Lewhorn y catalanes, de muy buena precedencia. Miguel Claro 785.

### 8.—Avisos varios

**COMPRO COCINAS, AUN DETERIO**radas, Eyzaguirre 541. 26 J

**PLOMO, FIERRO, ESTAÑO, CO**bre y toda clase de metales viejos compro. Avenida La Paz 2. 14-J.

**COMPRO PLOMO, 100 KILO, PAR**tidas grandes 1.20. Avenda Matta 739. 9—J.

**FABRICA DE SOBRECAMAS ES**peciales, para colegios y hospitales tenemos desde $ 17. Maestranza 392. 30—Jn.

**TAPAS CORONAS VENDE, SAN** Diego 911. 8-J.

**PATINES REPUESTOS, COMPOS**turas. Tisné, Castro 141.

**GANE PLATA EN SU CASA FA**bricando productos gran consumo, fácil venta. Infórmese: Oficina 20, primer piso. Edificio Ariztía. J—7

**LECHE VENDE CUALQUIER can**tidad, la hacienda Pudahuel. Entregas puntuales a lecheros en el Invierno. San Pablo número 3653. 15-J

**AGRICULTORES, COMERCIAN**te, industriales: libros auxiliares ganados, fletes, bodega, cuentas corrientes, vencimientos, ventas, compras, con 5 o|o sobre costo, vende. Agustinas 2331. 8-J

**PROPIETARIOS: HAGO CONS**trucciones de casitas, 3 piezas y cocina, 2,500 pesos, con un sistema moderno, higiénico, resistente. Constructor: Casilla 7056.

**FOTOGRAFOS. RETOCO BROMU**ros y placas. Especialidad. Nataniel 1466.

**PROPIETARIOS: OFREZCOME TO**da clase reparaciones, construcciones, planos y presupuestos completos, por $ 200. Dirigirse a H. N. C. Camilo Henríquez 554. J-8

**HACEMOS COPIAS A MAQUINA:** rapidez, reserva, economía. Independencia 336.

**DUEÑOS DE CASA: EVITEN EL** frío en su casa construyendo hall o galerías. Dirigirse: Fábrica "El Progreso", Sotomayor 37.

**PANADERIAS: PALAS DE PINO** hace y remite a provincias Fábrica "Progreso", Sotomayor 37.

**CAJAS, ENVASE MADERA HACE** de todas clases Fábrica "Progreso", Sotomayor 37.

**$ 7 TRANSFORMO SOMBREROS** de paño para señoras. Siglo XX 249.

**SEÑORITA ESPAÑOLA, CHILENA,** o alemana, de 15 hasta 19 años, regular estatura, desea conocer viudo chileno sin hijos para fines matrimoniales, no importa sin dinero. Absoluta reserva y seriedad. escribir indicando dirección, y fecha del nacimiento, al Correo Central, Santiago. — Señor S. L. L.

**PAPEL VIEJO, LIBROS, ETC. SE** vende un lote Miraflores 249. 8-J

**ELECTRICISTAS: PORTALAMPA**ras 0.40, vases 0.50, motorcitos chicos, alambre bobinas, varios otros, vendo de ocasión. Eyzaguirre 666.

**COMPRO OCASION ABRIGUITOS** niños 13-14 años. Brasil 4. 8nJ.

**ABONO POTASICO, TIERRA JAR**dines, polvillo tabaco $ 3 saco. Matucana 1525. 8J

**CURTO, LIMPIO, TRANSFORMO** pieles. Olivos 950.

**TAPAS CORONAS VENDE SAN** Diego 911. 8—J

### 9.—Contadores.

**CONTABILIDADES TODO GENE**ro; recibimos órdenes de Santiago y provincias. Oficina Chile. Delicias 2628. Teléfono 130, Estación. Francisco Medel S J-11

### 10. — Casas, departamentos y piezas amobladas. (Ofrecidas y buscadas)

**ARRIENDO PIEZA BIEN AMOBLA**da. Caballero. Carmen 177. J—8

**ARRIENDASE PIEZA AMOBLADA** puerta a la calle. San Francisco 106. 7 J

**MATRIMONIO JOVEN, ARGENTI**no, sin hijos, desea arrendar pieza amueblada sin pensión, con facilidades para cocinar y lavar sus ropas. Ofertas a F. Garín, Sobrestante, Correo Central, Santiago. J-8

**ARRIENDASE ELEGANTE CASA** amoblada. Echaurren 270.

**ENFERMOS RIÑON, ARTERIAS,** corazón, arriendo Papudo, chalet amoblado, especialísimo. San Isidro 128. 8—J

### 11 -- Casas, departamentos y piezas sin muebles. (Ofrecidas y buscadas)

Casas

**185 ARRIENDASE CASA SOTOMA**yor 810. 12-J

**$ 300 ARRIENDO ESPACIOSA CA**sa, en barrio residencial. Tratar: San Martín 575. 8—J

**$ 1,600 ARRIENDO AVENIDA PE**dro Valdivia 658, casa-quinta de esquina con 9 habitaciones, dependencias, mirador. Superficie: 7,000 metros cuadrados. — Garage. J-8

## Agencias de "La Nación"

—— Y DE ——

## "Los Tiempos"

Las agencias de estos diarios se encuentran ubicadas en las calles que se indican a continuación:

San Diego 1233
Portal Edwards
San Pablo 2530
Av. Brasil 4
Independencia 870
Recoleta 142
Pasaje Matte 29
Matucana 772

**Se reciben avisos hasta las 9 de la noche**

**$ 240 ARRIENDASE ALTOS MUY** asoleados, seis piezas, gas, electricidad. Eyzaguirre 568. Tratar Olivares 1446. 7 J

**$ 180 CHALECITO 8 PIEZAS, JARdín**, arriendo un paso carro. Santa Elena 1305. J-8

**ARRIENDASE EN LA CISTERNA** chalet-quinta árboles frutales, canon $ 150. Tratar San Francisco 106. 7 J

**$ 90 ARRIENDO CASITA UNA cuadra** Recoleta. Tratar: Lira 171. 7-J

**$ 70 SE ARRIENDA UNA CASITA** de dos piezas. Calle Madrid 1194.

**$ 500 VICUÑA MACKENNA 191,** canon rebajado, arriéndase casa extensa, cómoda, perfecto estado. J-8

**$ 550 ARRIENDO BUENA Y ESPAciosa** casa altos, 2 salones, comedor, hall, 5 dormitorios, toilette, galerías de vidrio y dependencias. Verla de 3 a 4. Brasil 44. J-10

**$ 500 AV. ESPAÑA 531. BUENOS** altos, ocho habitaciones fuera dependencias. Verlas, tratar de 3 a 4. J-9

**$ 3,000 ARRIENDO CASA 28 GRANdes** salones, adecuada a establecimiento industrial, clínica, colegio, liceo, 2 grandes patios, galerías de vidrio, lavandería, luz y gas. Echaurren esquina Grajales 301. Verla de 3 a 4. J-10

**ARRIENDASE COMODA CASA ALtos.** Lira 803. J-8

**$80 SALITA CON PIANO, DORMItorio,** baño ancho, arriéndase. Huérfanos 2455. 8—J

**$ 160, ALTOS, HALL, 8 PIEZAS,** luz San Francisco 1853.

**$ 330 ARRIENDASE CASA BAJOS** seis piezas, tres servidumbres hall, luz eléctrica, calefacción, gas. Chiloé 1234. 8—J.

**ARRIENDO EN PROVIDENCIA** Luis Beltrán 1702, casita nueva, luz eléctrica. Canon 90 pesos.

**CASA-QUINTA ASOLEADA Y COmoda,** baño instalado, calentador gas seis habitaciones, numerosas dependencias, garage, gallineros, electricidad, jardines, parrón, traspaso arriendo baratísimo. Verla Vicuña Mackenna 1515 carrito a la puerta. 7—J.

**THE ROYAL OAK MAUSIONS.** Alameda 263 a 271. Construcción moderna con calles, jardines propios, arrienda casas, departamentos y piezas 11—J.

**$ 700 ARRIENDASE 1.o DE JULIO** casa grande, cómoda recién pintada y empapelada; once piezas, toilette con baño y calefont; once dependencias medianas y pequeñas; galerías; luz eléctrica, gas, lámparas, parquets etc.; media cuadra Alameda. Bulnes 16. Tatrar: Av. Vicuña Mackenna N.o 974.

**ELEGANTE CHALET EN AVENIda** Irarrázaval 2458 arriendo departamento amoblado para personas honorables o profesional.

**$50 ARRIENDO CASA BAJA, ANdrés** Bello 78, una cuadra Funicular.

**$00 CHALET NUEVO CORTA FAmilia,** ocasión. Macul 2171.

**$ 600 REGIA CASA EN ALTOS EN** calle República, cerca de Alameda, recién pintada y empapelada; 5 dormitorios, comedor, salón, escritorio, servicios. Luis Silva Cortés y Cía. Agustinas 1125.

**$ 480 LINDA QUINTA CON 10 PIEzas,** hall, galerías, gran huerto de 100 metros de fondo en la Avenida Irarrázaval. Tratar: Agustinas 1125.

**$ 500 CASA EN BAJOS CON GALEría,** 3 patios, 10 piezas fuera de dependencias, en calle Manuel Montt, cerca República. Tratar: Agustinas 1125.

**$ 650 GRAN CASA EN BAJOS, EN** calle Manuel Montt, cerca República, compuesta de 7 dormitorios, hall, comedor; salón y dependencias. Gran patio. Tratar: Agustinas 1125.

**$ 850 LUJOSA RESIDENCIA EN altos,** en calle Carreras, al lado de Alameda, con gran hall, 4 dormitorios, salón, comedor; escritorio y dependencias. Tratar: Agustinas 1125.

**$ 800 GRAN CASA EN ALTOS EN** calle Compañía, recién terminada.—Tratar: Agustinas 1125.

**$ 300 DEPARTAMENTO PARA** profesional en calle Agustinas, muy central. Tratar: Agustinas 1125.

**$ 1,000 GRAN RESIDENCIA DE** todo lujo en calle Brasil, recién construída, 6 dormitorios, 3 toilette y toda clase de dependencias. Tratar: Agustinas 1125.

**$ 500, CASA EN ALTOS, EN CALLE** Compañía, recién terminada, 4 dormitorios, salón comedor, escritorio y dependencias. Tratar: Agustinas 1125.

**$ 700 CASA EN ALTOS, RECIEN** terminada, en calle Dieciocho, 10 piezas y dependencias. Tratar en Agustinas 1125.

**$ 750, LUJOSA RESIDENCIA DE** dos pisos, en calle San Isidro, con 4 dormitorios, comedor, 2 toilettes instalados y dependencias; al lado de Alameda. Tratar: Agustinas 1125.

**NECESITAMOS CASAS EN arriendo,** para clientes serios y solventes, únicos de esta oficina entre los cánones de $ 300 a $ 1,000. Luis Silva Cortés y Cía. Agustinas 1125.

**SANTA ELENA, PROXIMA MATta,** arriendo cómoda casa un piso; trece piezas; tres patios. Canon: 300 pesos. Huérfanos 1153. José Luis Silva. 9—J

**CATEDRAL, PROXIMA QUINTA** Normal, cómodos altos, muy bien tenidos, apropiados matrimonio solo. Canon: $ 500. Huérfanos 1153. — José Luis Silva. 9—J

**DESEA ARRENDAR RAPIDAMENte** su casa? Dé la orden hoy mismo a la oficina de Luis Silva Cortés y Cía. prestigiada por su actividad y corrección. 1125 Agustinas 1125.

**NECESITAMOS CON URGENCIA,** casa para arrendatarios serios y solventes, únicos de esta oficina, entre los cánones de $ 300 a $ 1,500.

**NO OLVIDE Ud. LA DIRECCION** de los corredores de propiedades mejor a su clientela. Luis Silva Cortés y Cía. Agustinas 1125.

**$ 180 CHALECITO, 8 PIEZAS, JARdín,** arriendo, un paso carro. Santa Elena 1305. 7—J

**ARRIENDO DOS MAGNIFICAS CAsas** central, altos, bajos, ocho y seis piezas, gas, luz eléctrica. Llaves: Amunátegui 870. J—14

**180 ARRIENDANSE CASITAS HIgiénicas,** cinco piezas. Avenida España 170. Tratar 148. J-9

**$ 625, ARRIENDASE CASA, HUERfanos** 2233, 18 piezas, incluso servicio, gran hall. Verla y tratar: de 11 a 3. 8—J

**ARRIENDANSE CASAS COMODAS** desde $ 200 hasta $ 400. En calles Maestranza 623, Ricarte 352, Sucre 3 0, Gral. Urríola 656, Madrid 663. Llaves y tratar: Santa Isabel 362. 8—J

**$ 350 ARRIENDASE MAGNIFICA** casa altos. Frente Parque Forestal. Esmeralda 650. 7 J

**ARRIENDASE CASA ALTOS, BUEna,** grande, $ 650. Agustinas 2807. 7—J

**ARRIENDO CASITA REFACCIOnada,** 4 piezas, cocina, patio. Providencia, Prado 874. J-8

**SEÑORITA NECESITA CASA FAmilia,** dos piezas chicas, central, bajos. F. G. Casilla 81-D.

**CASITA DESEO ARRENDAR EN** Lo Ovalle. Coquimbo 1421.

**CASA CHICA O DEPARTAMENTO** independiente, para poca familia. Indicar precio.—García, casilla 3834.

**CASITA CUATRO PIEZAS, NO CItè,** necesito para 1.o de Julio. Pago hasta 130, cerca Liceo Barros Bor- [illegible]

**$ 405 ARRIENDANSE ESPLENDIdos** altos. Catedral 2683. 8—J.

**$ 280 ARRIENDO ESPLENDIDA** casa. Vera 5b7.

**ARRIENDO A FAMILIA BONnault** Founiers casa Serrano 245.

**ARRIENDO CASA SEIS PIEZAS,** dos patios. Santiago 1330.

**ARRIENDASE CASA $ 350, DOCE** espléndidos departamentos, dos patios, galerías, galpones. Chacabuco 658, casi esquina Rosas.

**$ 850 ALAMEDA INMEDIATA Bandera** altos, numerosas habitaciones. Compañía 1091.

**ARRIENDO CASA BAJOS, SIN ALtos,** cinco grandes piezas, dependencias, dos patios. Prat 407. J-8

**NECESITASE CASA CON SEIS PIEzas** y baño para el 1.o de Julio, que tenga sitio, en cualquier barrio cerca tranvías y autobuses, indcar precio a: A. D. V. S., Casilla 81-D. —13—J

**ARRIENDOS DESDE $ 200, $ 500** a $ 1,900 mensuales, le proporcionará informes de casa en todos los barrios de la ciudad. Ahorrará tiempo y dinero. Bandera 78. — Oficina 25.

**ARRIENDO BARRIO PROVIDENcia,** casa en bajos para matrimonio extranjero, con entrada para autos y cerca de carros. Bandera 78. — Oficina 25. 9—J

Departamentos

**ARRIEDO DEPARTAMENTO A LA** calle, 3 piezas, patio, cocina, electricidad. Olivos 740. 7—J

**DEPARTAMENTO DOS, TRES PIEzas** arriendo, Erasmo Escala 2624. 8-J.

**NECESITASE DEPARTAMENTO** con pensión, casa honorable sin pensionista para dos personas. Prefiérese barrios Bellavista o Recoleta. Dirigirse: J. V. C., Sta. Rosa 225. 7-J.

**OFREZCO DEPARTAMENTO BALcones,** tres piezas, sin muebles, con pensión. Catedral 2225. 7-J.

**DEPARTAMENTO CENTRAL, DOS** piezas toilet, cocina, arriéndase calle Manuel Montt 2125. 7—J

**ARRIENDO DEPARTAMENTO DOS** piezas independientes. Copiapó 536.

**DEPARTAMENTO CINCO HABITAciones,** arriendo, verlo, tratar: en Recoleta 355. Lunes 8 a 12.

**ARRIENDASE DEPARTAMENTO** balcones, calle, casa particular. Loreto 105.

**OFREZCO DEPARTAMENTO, balcones,** tres piezas, sin muebles, con pensión. Catedral 2225. 8—J

Piezas

**DOS BUENAS PIEZAS ARRIENdase.** Gálvez 51.

**SE ARRIENDA PIEZAS POR DIAS** y meses. Teatinos 42. J—8

**PIEZA CON BALCONES Y BAÑO,** arriéndase con pensión en Cóndor 1359.

**ARRIENDO DOS PIEZAS A PERsonas** sola. Baquedano 572.

### 12.—Compra de casas

**COMPRO CASA, SIN AGENTES,** hasta $ 50,000, prefiriendo radio Maestranza, Diez de Julio, Avenida España y Alameda. Dirigirse: L. Meléndez, Sazié 2007.

**$ 85,000 VENDEMOS, PROPIEDAD** de renta, nueva, recién construída en barrio San Cristóbal, produce $ 11,600 mensuales. Deuda: Caja: $ 28,000. La propiedad se compone de dos casas a la calle y cuatro interiores. Tratar: Agustina 1125.

**QUIERE UD. COMPRARSE UNA** casa barata con grandes facilidades de pago? visite la oficina de Luis Silva Cortés y Cía. Agustinas 1125 desde las 9 de la mañana hasta las 7 de la tarde y la encontrará a su gusto, esté usted seguro que hará una buen negocio recurriendo a la prestigiada oficina de Luis Silva Cortés y Cía. Agustinas 1125.

**15,000 AL CONTADO COMPRO CAsa.** Arauco 940. J—9

**COMPRO CASA HABITACION, 30** mil pesos, más o menos. Datos: A. C., casilla 1315. J 8

**$ 50,000 COMPRO CASA BARRIO** 7.a Comuna, con 9 piezas, fuera de servicios. Bandera 78. Martínez. 14—J

**COMPRO CASA EN CALLE SAN** Pablo, no importa esté en mal estado, de Av. Brasil a Matucana. — Bandera 78. Martínez. 8—J

### 13.—Compra y venta de negocios

**VENDESE NEGOCIO DE ABARROtes.** Andes 3501. Jn-8

**VENDO HOTEL RESTAURANT,** barrio Estación. Tratar, Matucana 970. 8—J.

**VENDO BAR RESTAURANT FLOR** de Té 1403, muy buena clientela. 8-J.

**ALMACEN DE ABARROTES VENdese,** poco capital, sin derecho a llaves, salvo útiles e instalaciones, a justo peritaje. Necesario que el interesado presente buenos certificados para los efectos del arriendo del local. Dirigirse a Nataniel número 402. 8-J

**VENDO ALMACEN ANEXO LICOres,** derecho llaves. Gálvez 518. 7—J

**SE VENDE NEGOCIO MUY ACREditado,** venta, $ 6,000 mensuales. Rivera 1790. Luis Ferrario. 8-J.

**BOTICA VENDO ESPLENDIDA SItuación.** Bascuñán 80. J-7

**VENDO NEGOCIO MENESTRAS Y** útiles para carnicería, con derecho a llave. Local esquina, arriendo barato. Recoleta, Maipo 400. J—8

**VENDO NEGOCIO DE MENESTRAS** poco capital, arriendo barato. Nataniel 863. 7-J.

**VENDO ALMACEN Y DEPOSITO** licores, barrio comercial, produce grandes utilidades y se dá a prueba. Capital: $ 15,000. Próximamente datos: San Diego 994. 7-J

**VENDO LA ANTIGUA PENSION** Italia en Chile. San Diego 855. 10-J

**VENDO PASTELERIA LADO TEAtro,** San Diego 1352. 7-J

**FLAMANTE NEGOCIO SE LE PREsenta** a un hombre activo y serio en sus tratos que conozca bien el ramo de tintorería. Se prefiere sea extranjero, para mayores datos: dirigirse a Talca a Francisco Otto. — Tintorería Francesa. Arenal. 7-J

**NEGOCIO ABARROTES Y ANEXO** depósito de jabón, vendo por no poder atender. Buena situación y clientela. Tratar: Moneda 2661. 7-J

**VENDO HOTEL Y CASA DE CENA,** antiguo Nacional, se dá a prueba libre de 200 metros. San Diego 1349-51 7-J.

**VENDO MUY BUENA CARNICEría,** buena venta, la doy a prueba. San Diego esquina Copiapó.

**VENDO NEGOCITO POCO CAPItal,** barato. Santa Rosa 1454.

**VENDO NEGOCIO CON INDUSTRIA** por ausentarme del país, bien acreditado, central, utilidades 50 o|o libre gastos. Capital 80 mil pesos, se pone al corriente. Correo Central. Casilla 2334.

**BARR-RESTAURANT VIÑA DEL** Mar, Bandera 880, necesita cocinera y mozo. 8—J.

**POR NO PODER ATENDER VENdo** pastelería bajo precio. Independencia 1586. J—9

**VENDO ALMACENSITO EN GRAN** cité, apropiado anexos varios, baratísimo. San Francisco 2240.

**VENDO CARNICERIA. LIBERTAD** 1011. J—8

**VENDO NEGOCIO MERCERIA, SItuado** centro ciudad. Tratar: Cochrane 226, de 12 a 1 1|2.

**ALMACEN, ESPLENDIDA SITUAción,** vendo por viaje Europa. Casilla 532.

**SE VENDE UN DEPOSITO DE yerbas** medicinales, bien situado. Moneda 2470. 8—J.

**IMPRENTA CHICA, VENDO, Libertad** 1332. 8-J.

**VENDO LIBRERIA. COMPAÑIA** 1985. 8-J.

**PARAGUERIA. SE VENDE LA** acreditada paragüería T. Mendoza, Moneda 1599, esquina Manuel Rodríguez. Aunque el interesado no sepa el oficio, el dueño se compromete a enseñarlo.

**SE VENDE NEGOCIO MUY ACREditado,** venta $ 6,000 mensuales. Rivera 1790. Luis Fenario. 9—J

**OCASION VENDO PUESTO PAN Y** leche, arriendo barato. Alonso Ovalle 758.

**$ 2,000 REGALASE LA PENSION** frente al Matadero, por ausentarme urgente al Sur. Franklin 987. J—7

**SE VENDE UN ACREDITADO NEgocio** abarrotes, garantizo venta 12 mil a 14,000 pesos mensuales. Capital 25 a 30 mil pesos. Liga de Defensa Comerciantes. Morandé 465, oficina 22. J—7

**SE VENDE ALMACENCITO ABArrotes,** buena situación, poco capital. Huemul 771. J—7

**DEPOSITO DE LICORES CON BUEna** venta se vende. Avenida Subercaseaux 142. J—7

**VENDO ALMACEN BUENA VENta,** por enfermedad del dueño. Lord Cochrane 1201. 7—J.

**FABRICA MUEBLES CON MAQUInarias,** baratísima, vendo. Nataniel 464. 8-J

**ALMACEN MUSICA VENDO MEjor** situación Santiago. Doy facilidades. Tratar: Prat 4. 7-J

**POR AUSENTARME DEL PAIS,** vendo almacén, situación inmejorable, poco capital; facilidades de pago. Arturo Prat 220. 7—J.

**POR TENER OTRO NEGOCIO SE** vende almacén en calle San Pablo 2852, rodeado de citées. Tratar: Manuel Montt 2905. 7-J

**ALMACEN POCO CAPITAL, VENta** $ 400 diarios, comprobada. Vendo tratar San Diego 1801. 7—J.

**VENDESE ALMACEN. EYZAGUIrre** 769. 7-J

**ALMACEN POCO CAPITAL SE** vende. Arturo Prat 1440. Tratar de 12 1|2 a 1 1|2.

### 14.—Citaciones.

**CLUB DE LA REPUBLICA** — Cítase a asamblea general ordinaria para el Domingo 14 del presente, a las 11 A. M. Santiago, 6 de Junio de 1925. — El Secretario. 8-J.

### 15.—Cuerpo de Bomberos

**11.a COMPAGNIA DI POMPIERI.** — Pompa Italia. — Cito la Compagnia ad Esercizio Doctrinale per Domenica 7 b. c. m. alle ore 10 1|2. Reunione in Quartieri. Tenuta de gala. — L'Aiutante. 7—J

**12.a Cía. DE BOMBEROS CHILE** Excelsior.—Cítase a la compañía a reunión ordinaria para hoy Domingo, a las 5 P. M. Lectura de la memoria anual y repartición de premios de Compañía.—El secretario.

**12.a Cía. DE BOMBEROS CHILE** Excelsior.—Cito a la compañía a ejercicio para hoy Domingo, a las 8 P. M.; punto de reunión, nuestro cuartel. Uniforme de parada con pantalón blanco.—El ayudante.

### 17.—Escuelas de choferes

**ESCUELA PRACTICA CHAUFEURS** mecánicos, cursos rápidos, enseñanza por su dueño. Vicuña Mackenna 456. 7 J

### 18.—Extravíos y hallazgos

**SE EXTRAVIO LA CUENTA 142** de Caja. Avenida Vicuña Mackenna. Queda nula por darse aviso.

**LLAVES PERDIDAS EL VIERNES** 29 de Mayo, gratificación entregándolas. Bellavista 0182, pasado Pío Nono.

**GRATIFICACION AL QUE DEvuelve** una argolla de compromiso perdida Sábado en la mañana. Teatinos 564. 8-J

**RUEGO DARME DIRECCION SEñor** Jacinto Leiva por asunto que le interesa.—X. A. X., Correo Central.

### 19. — Empleados para comercio y oficinas. (Pedidos y ofrecidos)

**JOVEN ACTIVO OFRECESE AL Comercio,** cobrador tenedor de libros, competente fianza. Casilla 4563. J—7

**COBRADOR CON FIANZA RELAcionado** comercio, ofréce servicios.—Gorbea 2757. 8-I.

**SEÑORITA COMPETENTE CAJERA,** oficina y venta desea ocuparse. Buenas recomendaciones. Dirigirse: M. Marín, "La Nación", casilla 81 D. 9-J

**SEÑORITA DE BUENA PRESENcia,** para cigarrería, inútil presentarse sin fianza. Delicias 897. 8-J

**SE NECESITAN BUENOS VENDEdores** de mantequilla en Manuel Rodríguez 459. De 3 1|2 a 4. 8J

**AL COMERCIO.— OFRECESE JOven** activo con práctica en mercería y abarrotes, por carta dirigirse: A. D., Maturana 881. 8-J

**CABALLERO RESPONSABILIDAD,** ofrécese cobranzas particulares. Lira 279.

**NECESITAMOS: SEÑORAS, SEÑOritas,** niñas, caballeros, jóvenes y empleados para satisfacer pedidos urgentes: "Sociedad Universidad Libre Rodolfo Venegas Salas", Plazuela Santo Domingo.

**MENSAJERO, AGIL Y BIEN REcomendado.** Se necesita. Mundial Hotel. Bandera esq. Moneda. 7—J.

**DACTILOGRAFA CON CLIENTELA,** que desee oficina central. Hay máquina Underwood, y persona competente en contabilidades sueltas necesito. Morandé 466, oficina 13.

**SEÑORITA PRACTICA EN CIGArrería,** necesito, sueldo y comisión. Presentarse hoy mismo: Puente 742.

**VENDEDORES DE MNTEQUILLA** con clientela necesito. Huérfanos 1268. De 2 a 3. 8-J

**VENDEDORES COMPETENTES frutos** del país necesito, Huérfanos 1268. De 6 a 7. 8-J

**NECESITO JOVEN COMPETENTE** en buenas recomendaciones para almacén abarrotes. Santiago 1433, esquina Santiago. J 8

**JOVEN ACTIVO, PAGO BUEN sueldo** y participación negocio, exijo fianza $ 2,000 efectivos. Correo Central, L. U. I. 8—J.

**FLORISTA MUY COMPETENTE,** ofrécese. Picuña Mackenna 684. Casa 6.

### 20. — Frutos varios. (Compra y venta)

**PLATANOS $ 1.40 KILO; UVA ROsada,** $ 1.60 kilo; manzanas desde $ 5.00 ciento; paltas desde $ 15 ciento; naranjas desde $ 10 ciento. Frutería La Preferida. San Diego 289.

### 21—Haciendas, fundos, chacras y terrenos. (Compra - venta y arrendamientos)

**COMPRO O ARRIENDO UN FUNdo** chico. — Radio, Manuel Montt 2356. 10-J

**NECESITO 40,000 A 60,000 METROS** terreno. Indicar ubicación y precio. Casilla 2996. — A. R. A. Negocio rápido. 7-M

**VENDESE DE OCASION SITIO con** dos piezas. Tratar: Huemul 1054.

**SITIOS INDEPENDENCIA, NEGRETE,** mensualidades desde $ 35, entregables inmediatamente, aprovechar, padres familias. Planos, oficina. Lira 279.

**SITIECITO OCASION TENGA PIEza** compro traspaso. Correo 7. Cossio. J-8

**OCHOCIENTOS PESOS VENDO SItio.** Chorrillos 190. (Recoleta).

**SE HACE TRASPASOS DE UN SItio** en calle de San Luis, pasado Concepción. Tratar: Tocornal número 1412.

**VIVIANI Y CIA. — CALLE LA** Bolsa 47 ,altos. — Vendemos: fundo a tres horas de Santiago, 16 cuadras regadas, viña, casas habitación, administración e inquilino. Espléndida quinta bien plantada en Ñuñoa; deuda Hipotecaria. Casa bien construída, buena situación. Exequiel Fernández.—Chacrita y cantera, Pelequén. Ventajosas condiciones.

**ARRIENDO POR CONTRATO SItio** 20 x 40, 5 piezas se hacen galpones, espléndida situación una cuadra Estación Ñuñoa, barrio muy comercial. Irarrázabal 309.

**CHACRA 7 Y MEDIA CUADRAS,** regadas, Maipú, sin casas arriendo 2,800 anuales. San Isidro 261. 9—J.

**CHACRITA O QUINTA ESPACIOsa** tomo en arriendo, barrio alto. Oferta por carta, San Alfonso 1426.

**$ 50 m2. VENDEMOS, GRAN TErreno,** con 140 metros de frente a la calle Exposición, con desvío directo. Tratar: Agustinas 1125.

**SITIOS DE TODAS DIMENSIONES,** vendemos cerca de la Plaza Italia y Bellavista. Precio de verdadera ocasión. Tratar: Agustinas 1125.

**SITIO BIEN CERRADO Y PLANTAdo** en Macul. Vendemos a $ 6 mt. Greene, Teatinos 86. 8—J

**SITIO EN SANTA LUCIA, 840 mts.** de frente. Vendemos de ocasión, por viaje. Greene. Teatinos 86.

**SITIOS EN TODAS LAS SITUAciones** y precios muy convenientes. Greene. Teatinos 86. 8—J

**SITIO CALLE NUEVA, VICUÑA** Mackenna, primera cuadra, vendemos en $ 40,000. Greene. Teatinos 86.

**SITIO 2,100 VARAS VENDO BArato,** ocasión, viaje. Espléndido terreno para cultivo, situado Plaza Garín, comuna Yungay. Totalmente saneado. Tratar: Romero 3058.

### 22.—Hoteles y pensiones

**CLARAS 635. ESPLENDIDA PIEza** calle otras interiores, arriendo con pensión. 7—J.

**ARRIENDANSE PIEZAS CON PENsión.** Compañía 25394 8-J.

**PIEZAS CON PENSION ARRIENdo** a matrimonio o jóvenes honorables. Merced 356. 7-J.

**MAGNIFICA PIEZA CON PENSION** balcones calle, días, meses. San Diego 103. 7—J.

**EN CASA HONORABLE SIN PENsionistas,** arriendo espléndida pieza a la calle, con pensión. Almirante Barroso N.o 637. 7—J

**PENSION PIEZAS AMOBLADAS,** 21 de Mayo 547. 7—J

**MATRIMONIO LINDAS PIEZAS** amobladas, pensión: $ 300. Maestranza 480. 7—J

**ALAMEDA 975, PIEZAS AMOBLAdas** pensión, caballeros honorables. 15 J

**SAN ANTONIO 533, CUADRA Plaza,** centralísimo, dormitorios calle, otros interiores. Precios muy convenientes a matrimonios, Sana y abundante comida. Baños. 7 J

**ARRIENDASE PIEZA BALCON Calle** asoleada, con pensión. — Dávila 710. 8-J

**SE ARRIENDAN DOS PIEZAS CON** pensión. Bellavista 257. J-8

**SE ARRIENDAN PIEZAS CON O** sin pensión, interiores y a la calle. García Reyes 531. 7—J

**PIEZA PENSION SAN DIEGO 262.** 7-J

**CENTRALISIMO PIEZA AMOBLAdas;** pensión, Argomedo 315. 7-J.

**PENSION PIEZA AMUEBLADA** balcón desde 140, familia. Morandé 791. J-9

**ARRIENDASE BONITA PIEZA CON** pensión, caballero, matrimonio. Compañía 2316.

**ARRIENDO PIEZAS CON O SIN** pensión a personas honorables. Tarapacá 650, entre Serrano y San Francisco. J-8

**DOY BUENA PENSION DE MESA.** San Diego 446. J-11

**ARRIENDO PIEZA CON SIN PENsión.** Serrano 164. J-8

**PIEZA CONFORTABLE CON PENsión,** para caballero, prefiero extranjero. San Diego 173.

**DEPARTAMENTO CALLE, PENsión.** Carmen 135. 9—J.

**ARRIENDO DOS PIEZAS CON, SIN** pensión. Prat 821. J—8

**PIEZA O DEPARTAMENTO CON** pensión a matrimonio solo, honorable en Manuel Rodríguez 757.

**ARRIENDO ESPLENDIDAS PIEzas** con pensión. Unión Americana 349. J—8

**PENSIONISTAS RECIBIMOS. DAvila** 967. J-8

**ARRIENDASE DOS O TRES PIEzas** con sin pensión, personas honorables. Maipú 447.

**GRAN HOTEL MILAN. — AHUMAda** N.o 319. Recomiéndase por su espléndida comida y confort. Su atención es esmerada.

**ARRIENDO A JOVENES HONORAbles** piezas amobladas con pensión. San Francisco 323. 9-J

**ARRIENDO LINDAS PIEZAS CAlle,** pensión. Teléfono 4624. Catedral 1656. 9J

**PENSION PIEZA AMOBLADA 14-A.** Amunátegui 733.

**ARRIENDO PIEZA ASOLEADA,** buena pensión. Santo Domingo 2406. 5-J.

**MAGNIFICA PIEZA CON PENsión,** balcones. San Diego 103. 8—J.

**CASA RESIDENCIAL PARA HOnorables** familias o personas solas, por días, meses. Estado 75. Regios dormitorios, salitas, baños privados, excelente comida, uso familiar, pensión de mesa por meses. Los dueños atienden personalmente, retribuyendo la deferencia de los distinguidos huéspedes. Precios módicos. Teléfono 3705. Englis Spoken. 8—J.

**SE ARRIENDAN PIEZAS CON pensión.** Rosas 1130. 11—J.

**120 PENSION CON PIEZA. SAMA** 1711. 13—J.

**PIEZA CON SIN PENSION. SAzié** 1959. 8—J

**PIEZA ESPACIOSA ARRIENDASE.** pensión. Bulnes 30. J—8

**ESPLENDIDO SALON CALLE ofrece** con pensión a matrimonio extranjero, casa familia, sin pensionistas. Sublé 1157, media cuadra de San Diego.

### 23.—Instalaciones y accesorios para negocios. (Compra y venta)

**VENDO BILLAR DE OCASION. DElicias** 1859. 8—J

**POR CAMBIO DE GIRO, VENDO** mostrador, estantería, pesa, romana 500 kilos y varios. Brasil 77. Se arrienda la esquina. 8-J

**VENDO UTILES LECHERIA, HAY** tarros grandes y chicos, descremadora, batidora, carretela, autocamión, etc., todo perfecto estado. Av. Berlín 48, final Llano Subercaseaux.

**VENDO INSTALACION SOMBRErería.** Bulnes 670. 9—J

**VENDO INSTALACION PARA PEletería** o sombrerería en muy buenas condiciones. Rosas 1046, alto. 8—J.

**ARMAZON, CUBIERTA, MAQUINA** coser, vendo. Santa Rosa 377.

**MOSTRADORES, VIDRIERAS, EStantes** vendo de ocasión. Arturo Prat 1086.

**COMPRO INSTALACION DE GALvanoplastía** para niquelar, cobrizar. San Diego 1358. J 8

**DE OCASION VENDO UTILES** de cocinería. Verlos y tratar, Delicias 3886. 12—J.

### 24.—Instrucción y educación. (Colegios, academias y profesores)

**¿DESEA UD. APRENDER INGLES** para prepararse para el comercio, o para viajar? Ocurra a Alameda 1039, diariamente de 8 a 12 A. M. y de 4 a 6 P. M. Departamento N.o 6. 8—J

**PEDAGOGA ENSEÑA PREPARAtorias** especialmente inglés. F. G. Vergara. Correo 6. Jn-9

**CONTABILIDAD, TAQUIGRAFIA,** Mecanografía, Inglés, Aritmética. Instituto Pinochet Le-Brum. Huérfanos 1657. 3-Jl.

**CONTADORES, TAQUIGRAFOS, oficinistas,** preparamos rápidamente. Cursos completos comercio (jóvenes y señoritas separados). Diplomas legalizados. Escritura máquina 10 pesos mensuales. Instituto de Contabilidad. Bandera 154. J—8

**SEÑORITA FRANCESA DESEA cambiar** conversación con señorita o señora inglesa. Dirigirse: Casilla 1884. E. H. V. 7—J.

**PREPARANSE RAPIDAMENTE contadores,** taquígrafos, oficinistas, escritura máquina $ 10. Diplomas legalizados. Instituto Técnico. Puente 637. 7-J

**ENSEÑANZA RAPIDA: ESCRITUra** a máquina, contabilidad, idiomas, matemáticas. Independencia 336.

**TRADUCCIONES DEL INGLES Y** del francés al castellano. R. A. M. Casilla 2501. J-14

**INGLES GRADUADO ENSEÑA SU** idioma rápidamente Spencer. Compañía 2316.

**3 MENSUALES ENSEÑANZA RApida,** escritura máquina. Ricardo Santa Cruz 757.

**PROFESOR ESPAÑOL, CALLE SAN** Antonio, lo llaman: Bezanilla 1263. 8—J

**¡¡OJO!! ESCUELA NACIONAL DE** masajistas. Inscríbase. Pídanse prospectos. Santa Rosa 22.

**EDUCACION DE SORDO-MUDOS** y ciegos de familias pudientes, principalmente de provincias. Profesor Juan Vergara, Avenida Francia 1151. 14—J.

**SEÑORITAS O CABALLEROS: TOme** curso "Royal" de escritura a máquina. Enseñanza seria, a cargo profesor competente y de la responsabilidad y dirección profesor Guillermo Silva Santiago. Clases en días y horas a elección interesados. Sólo se paga módico derecho matrícula. "Diploma de Mecanógrafo". Solicite prospecto detallado en Delicias 340, 10-12 M. y 3, 7.30 P. M., o casilla 2962. 10-J.

**PROFESORA INGLESA. CATOLIca,** hace clases inglés, francés, piano. S. M. B. Correo Central.

**INSTITUTRIZ: SEÑORITA INGLEsa,** católica, buenas recomendaciones desea posición en familia distinguida. Dirigirse: F. S. H. Casilla 931. Correo Central. 9-J.

**INSTITUTO MERCANTIL, MERced** 882. Fundado 1904. Reorganizado, nuevos métodos, profesorado titulado, seriedad estudios. Pronto cursos rápidos contabilidad sola, para bachilleres.

**PROFESORA ENSEÑA TAQUIGRAfía** a domicilio. Precios módicos. Esperanza 377.

**"TAQUIGRAFIA PITMAN", ENSEñanza** rápida. Precios módicos. Santa Isabael 431.

**OFRECESE KINDERGARTERINA** (inglés y piano). Dirigir carta a este diario. Casilla 81-D.—I. S. 15-J

**CLASES DE CANTO, PIANO, TEOría,** plan Conservatorio. Alonso Ovalle 873. 11-J

**INSTITUTO COMERCIAL DE SANtiago,** Agustinas 1060, enseña rápidamente: Contabilidad, Taquigrafía. Inglés, Francés, Dactilografía. Enseñanza atendida conocidos profesores Estado. Otorga diplomas legalizados.

**DOS JOVENES, AMERICANO Y** chileno, desearían conocer dos señoritas que hablen inglés, para reunirnos y practicar este idioma. Sábados y Domingos tarde. Deberán ser "good looking". Dirigirse: Chile American Unión. Casilla 81-D.

### 25.—Instrumentos musicales, afines y accesorios. (Compra - venta y composturas)

**PIANO ALEMAN HEINTGMAN, véndese.** Carreras 631. 8—J.

**VICTROLA GRANDE CON DISCOS** de ocasión, tratar: San Antonio 243. —L. Vega. 7-J.

**PIANO DE ESTUDIO VENDO, ROsas** 1727. J-7

**PIANO ALEMAN DE OCASION,** vendo. Santa Elena 840. J-10

**PIANO EN PERFECTO ESTADO,** vendo gran ocasión y victrola. San Martín 539. J-10

**PIANO DE ESTUDIO VENDO. MAría** 875. 9—J.

**PIANO COLA BECHST**[illegible] Stinway Sons parac[illegible] vendo ocasión. Avenida [illegible]

**BUEN PIANO FRANCES,** bonito espejo grande, vendo [illegible] 739.

**VICTROLA VENDO PAGO** [illegible] aviso domicilio. O. B. C[illegible]

**PIANOS ALEMANES** [illegible] César Rau, Ahumada 31. [illegible] des pago.

**VICTROLA VENDE, PAGO** [illegible] sual. Avise domicilio. O. [illegible] lla 2635.

### 26.—Libros y estamp[illegible] llas. (Compra y ven[illegible]

**PADRE SENTIMENTAL Y** [illegible] dor, por Ernesto Torrealba [illegible] publicarse por la Editorial [illegible] Letras. Precio 6 pesos, [illegible] porte. Pedidos por mayor y [illegible] a casilla 824. Santiago.

**HISTORIA DE CHILE** [illegible] Arana. Cuadritos, grabados [illegible] franceses, históricos. Vendo [illegible] ñía 1095.

### 27.—Medicina

**LA IMPOTENCIA, LA DEB**[illegible] sexual, la neurastenia [illegible] Bismolan, se vende donde [illegible] rodt, Daube y buenas boticas.

**GONORREAS, AUNQUE AN**[illegible] estrechez, orquitis, curan [illegible] mente. Glóbulos Pérsicos, [illegible] surtidas.

**GONORREAS, SIFILIS, IM**[illegible] cia, debilidad vital, cura[illegible] da y racional en ambos [illegible] atiende consultas por [illegible] dencia. Clínica y Laborat[illegible] tor Julio Lefevre, San An[illegible] Horas de oficina de 10 a [illegible] 4 a 7. Desde el 1.o de Junio [illegible] nica atenderá en Bandera [illegible]

**¡ENFERMOS! PERSONAS** [illegible] das física y mentalmente, [illegible] neurasténicas, cansancio [illegible] anemia, raquitismo, impoten[illegible] somnios. El mejor tónico [illegible] BROL. Boticas surtidas.

**CANOSOS: NO BOTEN** [illegible] comprando tinturas [illegible] compren sólo Tintura V[illegible] en Angamos 275, donde pu[illegible] barla antes de comprar. [illegible] lo 5 pesos.

**ENFERMOS: RIÑON, ANT**[illegible] corazón, arriendo Papudo [illegible] amoblado, especialísimo. Sa[illegible] 128.

**CLINICA DENTAL DELICIAS** [illegible] Nuevos métodos american[illegible] peos, trabajos. Curaciones [illegible] Sección económica, convenie[illegible] sonas no puedan gastar [illegible]

**MAISON D'ANGELO,** [illegible] 2184. Tailleurs fantasías.

**$ 2.80 LE CURARAN** [illegible] mente de estómago, riñones [illegible] vejiga, estreñimiento, [illegible] diarreas, etc. Compre "[illegible] no". Sabia combinación [illegible] dicinales. Véndese en: San [illegible] 0550, Alameda 443, Bandera [illegible] saje Matte 29 y todas las [illegible] Provincias, dirigirse únicamente [illegible] silla 6067.

**ESTUDIANTE MEDICINA** [illegible] mo año. Hipodérmicas [illegible] nosas, intramusculares [illegible] mann $ 10. Escriba [illegible]

**PICADURAS DE ZANCUDOS** [illegible] quitos, cesa toda molestia [illegible] Pomada Cadum.

### 28—Materiales de construcción. (Compra y venta)

**TECHO ACANALADO** [illegible] Avenida Matta 375

**LADRILLOS FISCALES,** [illegible] adobes de primera clase [illegible] loé 1678.

**VENDO BARATO 220 PL**[illegible] zinc blancas y negras, [illegible] tinas fierro otras de [illegible] Pablo 2059.

**VENDO SOLERAS GRA**[illegible] piedra. Tocornal 1529.

**$ 8 PLANCHA FIERRO** [illegible] lado negro realizan. Ban[illegible] Delicias 2360.

**PUERTAS, GALERIAS,** [illegible] ras, zócalos, parquets, [illegible] "Progreso", Sotomayor 37.

**FIERRO VIEJO, DULCE** [illegible] de 1 lote. Miraflores 249.

**TIERRA PARA JARDIN** [illegible] O'Higgins, pasadito Fermín [illegible] ta, obra ladrillos. Tratar [illegible] mo.

**VENDO MATERIALES DE** [illegible] trucciones de demoliciones [illegible] tas, ventanas, tapas de [illegible] ra caballerizas. Santa Isabel [illegible]

**MAMPARA VENDO. MADE**[illegible]

**CABLE ACERO DE A**[illegible] usado, 2,200 metros; $ 1 [illegible] do. García Reyes 46.

**PUERTAS, BALCONES,** [illegible] nas, vigas fierro vende San [illegible] cisco 248.

**PUERTAS, VENTANAS,** [illegible] ras, galerías, precios [illegible] vende Fábrica Avenida Ma[illegible]

**ADOBES REALIZO.** [illegible] 124, entrando por Sucre. [illegible]

**SE ARRIENDA LA CASA** [illegible] tos. Recoleta 363. Tratar [illegible] bajos.

### 29.—Máquina, motores, afines y accesorios. (Compra-venta y composturas)

**OCASION, VENDO GATA** [illegible] ladas, especial fundo. Santa [illegible] N.o 1537.

**VENDO DE OCASION MAQUINA** [illegible] teier. Nataniel 148.

**NECESITO VENTILADORES** [illegible] tricos, por viejos que sean, [illegible] 405; 12 a 2 P. M.

**MAQUINA SINGER, POCO** [illegible] vendo Arturo Prat 220.

**DECAUVILLE, CARROS,** [illegible] ros, tubos, vendo, Sotomayor [illegible]

**MOTOR A GAS POBRE,** [illegible] ballos, funcionando, perfecto [illegible] do, garantido, véndese. [illegible] Libertad, Libertad 54.

**VENDO MAQUINA SUIZA DUBIED** para tejer, 380, aujas. Alameda 872. 7-M.

**MAQUINA PARA EMBUTIR CHANCHO** casi nueva se vende. San Pablo 3507. 8-J.

**VENDO MAQUINAS DE PANADERIA**, Andes 2230. 7—J

**TORNOS PRECISION AUTOMATICOS**, tamaños pequeños. A. Uuwin. Bellavista 61. 9—J

**CENTRIFUGA PARA ANALISIS**, corriente continua y microscopio, compro. Casilla 3964. 8—J.

**MAQUINA OVERLACK PARA COSER** tejidos punto necesítase de ocasión. Casilla 3358. 8—J.

**MAQUINAS DE COSER DE PIE EN** perfecto estado, realizo varias en ciento cincuenta, doscientos y trescientos pesos. Avenida Matta Oriente 50.

**IMPRENTAS: COMPRO MAQUINARIA** imprenta ,encuadernación.—E., Casilla 1228.

**MAQUINAS MACHIHEMBRADORA**, moldurera, sierra de huincha, ejes, poleas, véndense. Sotomayor 37.

**VENDO MOTOR ELECTRICO CON** dos bancos y sierras. General Velázquez 197.

**SE HACEN DELGAS PARA MOTORES** y toda clase trabajos de tornos. Bravo 639, entrando por Manuel Infante, Providencia. 7-J.

**MAQUINA DE CORRER FIERRO**, vendo. San Francisco 1390. 8-J.

**CHANCADORAS Y COMPRESAS** ofrece Chacabuco 63.

**RIELES TIPO FERROCARRIL** ofrece Chacabuco 63.

**LINEA FERROCARRIL, CARROS** volcar y tornamesas ofrece Chacabuco 63.

**CORREAS DIFERENTES MEDIDAS** realiza Chacabuco 63.

**MOTORES LOCOMOVILES, WINCHES** vapor ofrece Chacabuco 63.

**MOTORES PARAFINA Y BENCINA** ofrece Chacabuco 63.

**BOMBAS 2, 3, 4 Y 8 PULGADAS** ofrece Chacabuco 63.

**ESTANQUES VARIOS TAMAÑOS** ofrece Chacabuco 63.

**CANTEADORA UNIVERSAL, CEPILLADORA** y rebajadora tableros, ofrece Chacabuco 63.

**CAÑERIA VENTILACION 2, 3 Y 4"** ofrece Chacabuco 63.

### 30.—Muebles. (Compra y venta)

**ANTICIPO FONDOS POR MUEBLES** a consignación. Compro menajes. Casa de remates, San Antonio 74. 28-Jul.

**RESCATO MUEBLES, PIANOS** empeñados para su venta en privado o remate. San Antonio 74. Jul-28.

**MUEBLES OFRECIMOS CUAL**quier estilo. Precios muy ventajosos, entrega inmediata, grandes facilidades pago. Consulte nuestras condiciones. Fábrica Sociedad Nacional de Muebles y Maderas. Copiapó 1060 entre Prat y San Diego. 10—J.

**PAGANDO LOS MEJORES PRE**cios, compro a domicilio toda clase de muebles, catres, cocinas y objetos de valor. Casa Remates y Consignaciones, Meiggs 65. 15—J.

**ANTIGUEDADES: VENDESE**, Alameda 467. 7-J.

**MUEBLES DORMITORIOS, COME**dores, salones, escritorios, variedad estilos, modelos, roble americano. Precios bajísimos. Facilidades pago. Especialidad sillas, desde cien pesos docena, gran variedad. Antes comprar venga consultar precios Fábrica Nacional de Muebles, Serrano 398. 12 J

**ESCRITORIOS MINISTRO EN** blanco vendo varios, precios de ocasión. Av. Matta 556. 7-J

**ROPERO 40, CUNA Y SILLA GUA**gua 40. Gálvez 1137. J—7

**AMOBLADOS, COMEDORES, AN**tesala, baratísimos. Natanel 464. 10-J

**PAGANDO LOS MEJORES PRE**cios, compro a domicilio toda clase de muebles, catres, cocinas y objetos de valor. Casa Remates y Consignaciones. Meiggs 65. 18-J

**VENDO MEDIO AMOBLADO FEL**pa verde, cortinas iguales. Bajo precio y rica montura inglesa de señora, importada, flamante, en Parque Forestal 380. J—7

**VENDO MENAJE DE CASA POR** ausentarme del país, Sotomayor 6. 7-J

**VENDO POR VIAJE, CATRE FIE**rro-bronce, importado, ancho. Serrano 347. 7—J

**SALON LUIS XV, IMPORTADO** gris trianon, compuesto de 1 sofá 2 sillones, 6 sillas, 1 mesa ovalada con mármol, 1 lámpara 9 luces, 1 cortinaje verde y amarillo se vende barato, Avenida Constanza N.o 390 Los Leones. 7 J

**AMOBLADO MIMBRE, COCINA** gas chica, diván cretona, vendo barato. Martínez de Rozas 2337. J—7

**VENDO AMOBLADO SALITA**, otro junco, mesa centro, caoba, molinillo, eléctrico para café, Prat 207. 7-J.

**COMPRASE AMOBLADO DE CO**medor de ocasión. Huemul 1054.

**AMUEBLADOS VARIOS ESTILOS**, vende. Porvenir 618.

**VENDO CATRE FIERRO CON** bronce, dos plazas y alfombra centro buen estado. Seminario 520.

**CATRE BRONCE, ROPERO, PEI**nador, luna biselada véndese. Antofagasta 2832. J—8

**SILLONES AMERICANOS PARA** peluquería compro. Necesito peluquero para provincia. Avenida Recoleta 1169.

**DOS ESTANTES, DOS SOFAES**, dos sillones, 12 sillas, un sillón giratorio, tapiz marroquí, muy antiguo perfecto estado, vendo. Moneda 1467 18—J.

**AMOBLADO ESCRITORIO FORRO** cuero 250; escritorio ministro 180; 1 cortina 450; aparador trinche vitrina 950; sillas comedor 120; mesa corredera, 70, 90, 200, 250; salón 400; Victrola, 36 piezas, 600; catre bronce 250; colchones lana y variedad muebles vendo. Moneda 1467. 8—J.

**NOVIOS MUEBLES FINOS TODOS** estilos. La London. Prat 353.

**ALFOMBRA UNA PIEZA VENDO**. San Francisco 792.

**MUEBLES COLONIALES CASA** especialista. a London. Prat 353. 8-J

**SE VENDE UN ROPERO Y PEINA**dor. Calle Carlos 1115.

**89 Y 129 PESOS REALIZO AMO**blados con mesa centro. Canastos de todas clases. Fábrica Inglesa Muebles Mimbre. San Isidro 261. 9—J.

**VENDO OCASION COCINITA ECO**nómica, muebles felpa mouquet. — Nataniel 1145.

**GRAN OCASION: 140 PEINADOR;** 150 ropero; 40 cómoda; 90 comedor; 50 alfombra; 250 catre bronce; 80 cocina gas. Varios otros muebles. Huérfanos 2494.

**VENDO AMOBLADO COMEDOR** barato. Santo Domingo 1720. J-8

**OCASION: AUTOPIANO FLAMAN**te, amoblado salón, juego comedor, violín, dormitorio, catres bronce, colchones realizo urgente. San Ignacio 169.

**MESA APROPIADA SASTRERIA.** Dimensiones: 250x120x3.5 ctm. $ 75. Casilla 3523.

### 33.—Oficinas, locales y garages. (Ofrecidos buscados)

**DENTISTA. ESTUDIO ARRIEN**do central. Casilla 3298. J. R., Valparaíso. 7—J

**SAN DIEGO 174. ARRIENDASE** barato cómodo local calle, 8-J

**SE ARRIENDA BODEGA, UNA** habitación, luz eléctrica, $ 100. Local para guardar autos. Concepción 1990. Carros Parque. 7-J.

**$ 150 CASA ESQUINA, ALAMEDA** Pedregal 3, arriéndase cómodo local verlo cualquier hora. 9—J.

**SE ARRIENDAN BOXES EN EL** garage El Carmen. Moneda 2215.

**ARRIENDO LOCAL PARA NEGO**cio. Arturo Prat 1086.

**COMODO ALMACEN CON SUBTE**rráneo y habitación se ofrece, San Diego 831. Tratar: A. Prat 896.

**ARRIENDO EXTENSO LOCAL CON** casa habitación e instalación, en calle Andes 3733. J 8

**ARRIENDASE VALIOSA ESQUINA.** Martínez de Rozas 4397. Véndese sitios, en la misma, de 12 a 4. 8-J.

**60, 120 PESOS ARRIENDO ALMA**cenes apropiados para carnicerías y frutos del país. San Cristóbal 590 esquina Recoleta. 8—J.

**LOCAL MUY APROPIADO NEGO**cio, pieza, cocina, $ 120 a matrimonio solo. San Francisco 830.

**EN PLAZA ARMAS, 2.o PISO DEL** Cristal Palace, se arriendan espléndidos locales a propósito para profesionales o casa de representaciones. Tratar: Merced 882.

**ARRIENDASE LOCAL CASI ES**quina para almacén. Chacabuco 97.

### 34.—Operarios para fábricas, talleres, etc (Pedidos y ofrecidos)

#### Tipógrafos

**TIPOGRAFO Y PRENSISTA PE**dal necesito. San Pablo 1157.

**PRENSISTAS DE PEDAL, COMPE**tentes necesita La Ilustración. Santo Domingo 863. J—8

#### Carpinteros y Mueblistas

**MUEBLISTA NECESITO. TOESCA** N.o 1754. J—6

**CARPINTEROS SE NECESITAN**, Avenida Matta 556. 7-P

**NECESITO DOS CARPINTEROS** para Quillota, para hacer ataúdes. — Tratar: Avenida La Paz 298. 7-J

**MAESTRO CARPINTERO NECESI**to Gorbea 2536. 7—J.

**OFRECESE CARPINTERO CON** recomendación a particulares o ingenieros. Avenida San Luis 1390, casa 7.—L. S. 7—J.

**CARPINTERO OFICIAL MUEBLIS**ta necesítase. Tratar: hoy, Barroso 735.

**MUEBLISTAS COMPETENTES NE**cesito. Arturo Prat 1128, o Chiloé 1189. J 8

**MUEBLISTA NECESITO. SIERRA**bella 1615. 9-J.

**MUEBLISTAS BUENOS NECESITO.** Moneda 1426. 8-J.

#### Aparadoras

**APARADORAS, TRABAJO ADEN**tro necesitamos. Arturo Prat 1521. 9-J

**APARADORAS CALZADO, NECE**sito. Martínez de Rozas 2240. 7-J.

#### Tapiceros

**TAPICERO COMPETENTE Y MUE**blista, necesito. San Diego 1065.

**TAPICEROS NECESITO, SAN ISI**dro 1822.

**NECESITO UN TAPICERO PARA** mueblería. Nataniel 525.

**OFICIAL TAPICERO NECESITO.**— Herrera 574, carrocería. 8—J.

#### Zapateros

**FABRICA DE CALZADO SE NE**cesitan dobladoras de cuero. Lira 965. J-9

**ZAPATEROS, ESTAQUILLADO, NE**cesito. Martínez de Rozas 2240. 7-J.

**ZAPATERO QUE ENTIENDA CO**sido y compostura, necesito. Toesca 2938. J—8

**ZAPATEROS ESTAQUILADO**, hombre, necesito. Bascuñán 116. J—8

#### Sastres y costureras

**COSTURERAS BIEN COMPETEN**tes para pieles, se necesitan en Alameda 1598. Se paga buenos precios. 7 Junio

**COSTURERA PARA ROPA BLAN**ca, para trabajar afuera, encontrarán trabajo en Salas 350. 14-J

**COSTURERA RECOMENDADA** puertas afuera necesita San Diego 218. Tratar: 2 a 7. 7-J.

**SE NECESITAN COSTURERAS PA**ra pieles. Bandera 502. 7-J.

**NECESITO MUY BUENA COSTU**rera en trajes para señoras. — Dardignac 123. 7-J

**COMPOSTURERA NECESITO. SAN** Pablo 1137.

**COSTURERA ROPA BLANCA, NE**cesito. Nataniel 247.

**CHALEQUERAS NECESITO** urgente. Sastrería Auspont. San Antonio 514.

**VESTONERAS FALTAN, BUENAS** oficialas que sepan ojalar y hacer bolsillos, buenos jornales. Agustinas 853, altos. 9-J

**NECESITO AYUDANTAS VESTO**neras, primera clase, sepan ojalar. Sastrería Errázuriz Sullivan, Bandera 179.

**NECESITO BUEN OFICIAL SAS**tre, pago $ 10 diarios. Brasil 17.

**BUENOS OFICIALES Y COSTURE**ras sastres necesito. Inútil presentarse sin saber bien el oficio. Bandera 157. 8—J.

**SE NECESITAN AYUDANTAS SAS**tre. Eyzaguirre N.o 731. 8—J

#### Varios

**MAESTRO CARAMELERO, NECE**sita la Victoria. Independencia 831. 7—J

**JOYEROS COMPETENTES**
necesita Fábrica de Joyería.
**Esmeralda 300, altos. — Valparaíso**

**ENCHAPADOR AUTOMOVILES** necesito en Esperanza 70, casa 19.

**MECANICO MAQUINAS TEJER Y** coser, ofrécese para taller o fábrica.

**BARNIZADORES NECESITO. VIC**tor Manuel 1483. 8-J.

**MAQUINISTA HUINCHERO NE**cesito. Víctor Manuel 1483. 8-J.

**NECESITO MAESTRO QUE SEA** competente en arreglo de radiadores. Tratar: Brasil 795.

**PULIDORES COMPETENTES**
necesita el Taller de Nikelar de la casa de Automóviles de
**AMADEO FERRARI**
CALLE LAS HERAS 325
VALPARAISO

**NECESITO PREPARADORA PARA** sombreros, muy competente. Merced 568. M—8

**BARNIZADORES A DIA NECESI**to. Eyzaguirre 740.

**HUINCHERO Y MAQUINISTA** muy competentes, en elaboración de maderas necesito. Barraca Vicuña Mackenna 1124.

**ALBAÑIL HORNERO NECESITASE** Reina Margarita 758. Tomar camión Italia, Bilbao. 8—J.

**NECESITO BUENAS PREPARADO**ras sombreros. San Martín 465.

**OFICIALES BARNIZADORES NE**cesito. Avenida La Paz N.o 697.

**NECESITAMOS UN MODELISTA** competente para calzado. Placer 599. 8-J

**EN DELICIAS 2701, SE NECESI**tan armadores. 9-J

**GOTICO COMPETENTE, SILLE**ría antigua, trabajo permanente y barnizador necesito. Sant. Victoria 360.

**BUEN TORNERO EN MADERA Y** un tallador necesito. San Pablo 2417.

### 35.—Oficios y servicios diversos. (Pedidos y ofrecidos)

#### Chauffeurs

**CHAUFFEUR CON BUENAS RECO**mendaciones se ofrece. Diríjase por carta a: J. F. Moneda 1770. 7—J

**SE OFRECE CHAUFFEUR PARA** góndola, nueve años práctica, excelentes recomendaciones de honorabilidad y competencia. Riquelme 60. Casita 6. J—7

#### Jardineros

**JARDINERO TRABAJADOR CON** recomendaciones necesito. Av. Margarita 5. Por Pedro Valdivia. 7-J

**JARDINERO HORTALICERO, CA**sado, necesito Plaza Hotel. Plaza Armas.

**JARDINERO COMPETENTE, RE**comendado, necesito. Providencia. Prado 874. J-8

#### Cocineras

**COCINERA NECESITO. ALMIRAN**te Barroso 71. 7—J

**COCINERA O NIÑA DE MANO**, competente. necesito en Parque Forestal 380. J—7

**COCINERA CON NIÑA DE 15 AÑOS** para ayudar a los quehaceres de casa, se necesita. Santa Rosa 901. 6J

**COCINERA QUE SEPA SU OFI**cio, necesita matrimonio solo. Inútil presentarse sin recomendaciones. Loreto 229. 8-J

**BUENA COCINERA SE NECESITA.** Nataniel 832. 7—J

**COCINERAS RECOMENDADAS NE**césitanse dos. Santa Rosa 124. 7—J

**¡¡100!! COCINERAS COMPETEN**tes, sueldos excelentes, 80, 70, 60, matrimonios solos todo servicio, empleadas de mano, niñeras, toda servidumbre, acudan excelente agencia Arturo Prat 16. 7 J

**NECESITO COMPETENTE COCINE**ra o niña de mano. En Parque Forestal 380. 8-J.

**COCINERA CON NIÑA DE 15** años para ayudar a los quehaceres de casa se necesita. Santa Rosa 901. 8-J

**EMPLEADA RECOMENDADA, CO**cina fácil. San Isidro 128. J—7

**COCINERA NECESITO. SUELDO** bueno. Compañía 2678. J-9

**NECESITO COCINERA RECOMEN**dada. Agustinas 1854. J-7

**SE NECESITA COCINERA, POCA** familia. Cruz 1267. 8-J.

**COCINERA RECOMENDADA NE**cesito. Santa Rosa 555. 7-J.

**COCINERA NECESITO PRONTO.** — Chiloé 1809. 7-J

**NECESITO EMPLEADA PARA** ayudanta cocina, buen sueldo. Santa Rosa 663. 7-J.

**COCINERA, BUEN SUELDO, PO**ca familia, necesito. Egaña 678, entrada: San Isidro. 7-J

**COCINERA COMPETENTE PARA** Hotel-Restaurant, necesítase. Matucana 5. 7-2

**COCINERA NECESITO. CUETO 535**

**NECESITO COCINERA PARA MA**trimonio solo, sueldo $ 40. Rosas 2044. 8—J.

**COCINERA RECOMENDADA PARA** tres personas, necesito. Purísima 264.

**COCINERA RECOMENDADA, NE**césitase. García Reyes 60. J-8

**SE NECESITA COCINERA. SAN** Diego 62. J-8

**COCINERAS, EMPLEADAS PIEZA**, comedor, nos piden urgentemente "Sociedad Universidad Libre Rodolfo Venegas Salas". Plazuela Santo Domingo.

**SE NECESITA NIÑA AYUDANTA** de cocina. Restaurant Colonial, Merced 864. J—9

**SEÑORA PARA SUPLENTE DE CO**cina necesito. Merced 186. J—8

**COCINERAS, PIEZAS, NIÑERAS**, mozos necesita San Diego 206.

**COCINERA Y NIÑA PARA LA MA**no se necesita en Picuña Mackenna 520. J-9

**COCINERA NECESITO. BELLAPIS**ta 0112. J-8

**EMPLEADA QUE SEPA ALGO DE** cocina se necesita con recomendaciones. Rosas 1705.

**NIÑA COCINERA GANARA BUEN** sueldo. Santa Victoria 260.

**NIÑA AYUDANTA DE COCINA Y** todo servicio necesito. Sueldo: $ 40. Catedral 1155 (administración). 8-J

**NECESITO COCINERA SIN NIÑO**, buen sueldo. Chiloé 1281. 9-J

**COCINERA NECESITO. ARTURO** Prat 1312. J 3

**EMPLEADA PARA LA COCINA**, necesítase. García Reyes 730. 8-J.

**OFICINA LA CONFIANZA, BRA**sil 22. Hoy necesito cocineras, jardineros, niñeras, muchas empleadas.

**NECESITO COCINERA Y NIÑA** piezas. Compañía 1690.

**COCINERA Y EMPLEADA DE LA** mano se necesita en Maturana 792. 9—J.

**COCINERA RECOMENDADA, PA**ra matrimonio, necesito. Merced 506. 8—J

#### Niñeras

**NECESITO NIÑERA, ESTADIO EL** Llano Subercaseaux. J—7

**NIÑERA JOVEN SE NECESITA**, Alameda esquina San Diego. 7-M.

**SE NECESITA EMPLEADA PARA** cuidar guagua. Bandera 502. 7-J.

**NIÑERA NECESITO URGENTE.** calle Manuel Mont 2937. 8-J

**NECESITO NIÑA CUIDADO GUA**gua de dos años. Dardignac 206. 8 J

**NECESITO EMPLEADA CUIDAR** dos niños, indispensable que sea seria y educada. Alameda 281.

#### Mozos

**MOZO CON BUENOS INFORMES** necesítase. Ahumada 66. 8-J.

**MOZO DE COMEDOR RECOMEN**dado necesítase en Dieciocho 309. Buen sueldo. 7-J.

**MOZO CON CARNET RECOMEN**dado, necesita Botica Petrizzio. Estado 93. 7-J.

**MOZO NECESITA BOTICA Y DRO**guería Klein . Huérfanos esquina Bandera.

#### Lavanderas

**LAVANDERA FORMAL COMPE**tente necesítase. Buenos Aires 425. 7-J

**NECESITO APLANCHADORAS DE** doblez. Maestranza 235.

**LAVANDERIA SAN JOSE NECE**sita lavandera. Echaurren 330. J—9

**NECESITO LAVANDERAS Y** planchadora de doblez. Lavandería Eleuterio Ramírez 1148. 9—J

**BUENAS LAVANDERAS NECESI**tan. Santo Domingo 592. J—8

**LAVANDERIA "LA IBERIA", SAN** Isidro 260. Lavanderas, camiseras y almidonadora necesito. 8-J.

**LAVANDERA PARA LAVAR EN** casa. Providencia, Prado 874. J-8

**NECESITO BUENA APLANCHADO**ra para tintorería. Estado 11 8-J

**NECESITO LAVANDERA Y** Aplanchadora de doblés, Dardignac 206. Nueva dueña.

**BUENAS LAVANDERAS NECESI**to. Lavandería Maestranza 144. 8-J

**LAVANDERIA "LA PERLA", AL**mirante Barroso 747, necesita lavanderas.

**POSTICERAS, LAVANDERAS, NE**cesita. Lavandería. García Reyes 629. 8-J.

**NECESITO LAVANDERA Y** aplanchadora de doblez que sepan trabajar bien. Riquelme 359, Lavandería. 8-J.

**LAVANDERA PARA LAVAR EN** la casa. Santa Rosa 309. 8—J.

**NECESITO LAVANDERA PUERTAS** afuera. San Pablo 1239. Casita 11.

**NECESITO BUENA APLANCHADO**ra, para tintorería. Estado 11.

#### Empleadas de mano

**NIÑA PARA EL SERVICIO DE LA** mano. Tocornal 636. J—7

**EMPLEADA PARA PIEZAS Y CO**medor, necesito. Av. España 68 7—J.

**NECESITO NIÑAS PARA COME**dor, ayudantas cocina. Artesanos 760. 7-J.

**EMPLEADA COMEDOR RECOMEN**dada necesito, Santo Domingo 2238. J-7

**EMPLEADA COMEDOR, PERSONA** sola, necesita. Vicuña Mackenna 660. 7-J

**EMPLEADA PARA PIEZAS, REGU**lar edad, con informes, se necesita en Huérfanos 1249. J-3

**EMPLEADA DE PIEZAS RECO**mendada necesito para dos personas. García Reyes 82. J-8

**SERVIDUMBRE LA MEJOR DE** Santiago. Pidala. Bandera 339.

**EMPLEADA PIEZAS, RECOMEN**dada, necesítase. De 1 a 3. Moneda 730. J-8

**EMPLEADA PARA EL COMEDOR** con muy buen sueldo se necesita. Vergara 445.

**LAVANDERIA FRANCESA, RECO**leta 348, necesito buenas lavanderas. J—8

**SIRVIENTA DE MANO, BUENAS** recomendaciones necesito. Avenida España 430. 8-J

**EMPLEADA PARA LA MANO NE**cesito, señora sola. Tratar: de 9 a 12. Av. Matta 681. 8-J

**CASA EXTRANJERA, NECESITO** niña para mano, que sepa cocinar, buen sueldo. Exigen recomendaciones. San Francisco 1151. 8-J

**NECESITO NIÑA PARA LAS ME**sas. M. Montt 2855.

#### Varios

**NIÑA PARA EL SERVICIO, NECE**sito. Avenida Miguel Claro 393. M 10

**EMPAQUETADORAS Y HERMANA**doras de medias, competentes. necesita Fábrica de Tejidos de Punto. Montevideo 554. J—7

**SE NECESITA EMPLEADA QUE**haceres de casa. Ecuador 3578. 7 J

**EMPLEADA AYUDAR QUEHACE**ceres casa necesito. Referencias Lira 514. 7—J.

**EMPLEADA CON BUENAS RECO**mendaciones, se necesita. Vicuña Mackenna número 145. 7-J

**SE NECESITA NIÑA JOVEN, ALA**meda esquina San Diego. 7-J.

**SE NECESITAN CON URGENCIA 2** empleadas para todo servicio en casa de poca familia. Buen sueldo: Santos Dumont 490. 8-J.

**EMPLEADA PARA TODO SERVI**cio necesito. Huérfanos 1905. J—7

**BUENA EMPLEADA NECESITO** con recomendación. Esperanza 46. J—9

**SEÑORA SOLICITA ACOMPAÑAR** caballero u obrero. Correo 6 N. J-10

**NECESITO NIÑA AYUDAR QUE**haceres. Lira 650.

**MATRIMONIO PARA ESTABLO** necesítase. Ejército 192.

**NECESITO MATRIMONIO SEPAN** lechar los dos, cuidar establo. Buen sueldo. Blanco Encalada 1749.

**EMPLEADA PARA TODO SERVI**cio necesito. San Francisco 1157. J—7

**NECESITO EMPLEADA, PAGO $ 60** P. Pizarro P. Correo N.o 2. Erasmo Escala 3100. 9—J.

**EMPLEADA AGIL, NECESITO**, buen sueldo. Cueto 1002. 7-J.

**NECESITO MUCHACHA PARA** quehaceres casa. Madrid 664. 8-J.

**NECESITO EMPLEADA PARA** los quehaceres de casa. Diez de Julio 1345. 8—J.

**NECESITO EMPLEADAS REGU**lar edad. Eyzaguirre 1147. 8—J.

**NECESITO LLAVERA REGULAR** dad. Eyzaguirre 1147. 8—J.

**EMPLEADA LAVAR, COSER NE**cesito. Pedro Lagos 1270.

**DULCERAS COMPETENTES NE**cesito. Delicias 2867. 8—J

**EMPLEADA PARA CUATRO** personas necesito. Matucana 30-A.

**NECESITO NIÑAS PARA COME**dor, ayudantas cocina. Artesanos 761. 7—J

**EMPLEADA PARA PUNTA ARE**nas, necesito. Inútil presentarse sin buenas recomendaciones. Se paga buen sueldo. Cochrane 515.

**NIÑOS NECESITAN. SAN CAMILO** 917.

**MUCHACHO DECENTE PARA ASEO** mandados y todo servicio, necesítase. Cumming 859. J 8

**NIÑO PARA LOS MANDADOS CON** buenas recomendaciones se necesita. Botica del Indio Delicias esquina Ahumada.

**MUCHACHO DE 16 AÑOS PARA** el aseo necesito. Panadería Andrés Bello 649. J-8

**MUCHACHO PARA SERVICIO**, puertas adentro, recomendado necesito. Santa Rosa 555. J-8

**NECESITO UNA TAÑADORA**, Maipú 15 A. 7—J.

**SONDEADOR SE NECESITA UNO** que haya trabajado con sonda Keystone, presentarse o escribir a edificio Banco Anglo, 5.o piso, of. 14, indicando referencias sobre competencia y honorabilidad. 9—J.

**NECESITO PANADERO APRENDIZ.** Mapocho N.o 4502. 7-J

**TRAJADOR JOVEN PARA OFI**cial encerador, sueldo 180 mensuales, necesito. San Martín 961. 7-J

**NECESITO PASUELERA, COSTU**rera para esponjas, Puente 666. 7—J

**MAYORDOMO PARA UNA CHA**cra, competente en hortalizas, floricultura y arboricultura, necesito con recomendaciones. Avenida Amengual, Villa San Benito, Alameda abajo. J—8

**CANTEROS: SE NECESITAN** constantemente en Lo Ruiz. Estación de Renca. J—8

**NECESITO UN COPERO. PUENTE** 582.

**SE NECESITAN ACARREADORES** de pastelería. San Diego 145. J—8

**PANADEROS NECESITO. BELLA**vista 0112. J-8

**REPARTIDOR DE PAN, COMPE**tente, necesito. Bellavista 0112. J-8

**NECESITO DOS VENDEDORES:** uno que sepa manejar carretela a la calle. Santa Rosa 1601.

**NECESITO PORTERO CON BUE**nos informes, Hotel Biarritz, Chacabuco 14.

### 36.—Pensión en familia

**300 PIEZA INDEPENDIENTE**, con pensión, a matrimonio honorable; únicos arrendatarios. Lira 650. J—7

**ARRIENDO PIEZA AMOBLADA** con pensión en casa de familia Buena instalación de baño a un paso de Escuela de Ingeniería. Benavente 686. 11—J.

**PENSION. PIEZA, FAMILIA. MO**randé 791. 7-J

**FAMILIA EXTRANJERA ALQUILA** con pensión un departamento a la calle y una pieza interior, a matrimonio sin niños, o caballeros honorables. Casa confortable, calefacción y buen baño. Castro 31, a media cuadra de la Alameda. 7-J

**PIEZA AMOBLADA PENSION NE**cesita en casa familia joven honorable, pago vencido. Dar precio y referencia. E. V. G. Correo Central

**FAMILIA EXTRANJERA ARRIEN**da pieza con pensión a caballero o señora honorable. Huérfanos 2419. 8-J.

**FAMILIA HONORABLE OFRECE** piezas pensión. Santa Rosa 420.

**ESPLENDIDA PIEZA ELEGANTE**mente amoblada arriéndase con pensión, casa higiénica, tranquila. Serrano 190. 8-J

**NECESITASE DEPARTAMENTO** con pensión. Casa honorable, sin pensionista, para dos personas, prefiérese barrios Bellavista o Recoleta Dirigirse: J. V. C. Sta. Rosa 225.

### 37.— Permutas en general

**PERMUTASE PUESTO FISCAL DE** abogado en el Norte con $ 2,300 mensuales por otro aunque de menor renta en Santiago, o Valparaíso. — Dirigirse a Iggs Viña del Mar. 7-J.

**PERMUTO CASA ESQUINA EN** Alameda, con renta fuerte deuda Caja Hipotecaria, por propiedad renta aunque sea insalubre. Greene. Teatinos 86. 8—J

**PERMUTO 4 CASAS DE LUJO, VI**cuña Mackenna esquina que produce 8 o|o y valen $ 400,000, por propiedad de renta susceptible de refacción, bien situada. Greene. Teatinos 86. 8—J

### 38.—Préstamos e hipotecas

**$ 70,000 TENGO LISTO PARA CO**locar en hipoteca, sin agente. Bandera 78, oficina 25. 7-J

**DINERO, SOBRE AUTOMOVILES** a consignación, facilito, seriedad, negocios rápidos. San Antonio 816. J—8

**NECESITO CINCO MIL PESOS** garantías primera clase. Ofertas, Huérfanos 1331. Carlos Venegas. 7—J.

**NECESITO 10,000 PESOS, DOY** buena garantía hipotecaria. Sin agentes. Ofertas a casilla 936. 7-J

**DISPONGO DE MUCHA PLATA** para colocar en primeras y segundas hipotecas. También en crédito personal a personas solventes. A los comerciantes les compro todos sus créditos de cualquier clase que éstos sean, en todo Chile. Presto sobre joyas, mercaderías, automóviles, etc. Compro sus derechos a sus herederos, siempre que sean asuntos fallados. Escribir: I. R., Casilla 961. 12 J

**50,000 PRESTO PRIMERA HIPO**teca. Bulnes 88. 7—J.

**¿QUIEN NECESITA DINERO?** Tengo listo para facilitar por cuenta ajena en grandes y pequeñas partidas. E. A. Agustinas 1116. J-8

**PEQUEÑOS CAPITALISTAS QUE** deseen sacar buen producto a su dinero, ofrézcoles magníficas inversiones perfectamente garantidas. Compañía 1065, oficina 29. Correa. 8—J.

**CAPITALISTAS.— EN LA SITUA**ción actual, de los negocios, la mejor y más segura inversión de su dinero es colocarlo sobre hipotecas. Constantemente tengo pedidos de dinero por grandes y pequeñas partidas, con garantías hipotecarias de primer orden. A los capitalistas no les cobro comisión y me encargo de la cobranza de los intereses y del capital. El estudio de los títulos de las propiedades está a cargo de abogados reconocidamente competentes. Julio Pellssier, Morandé 283, Casilla 783.

**DINERO AL MAS BAJO INTERES**, facilito sobre hipotecas. Julio Pellssier. Morandé 283. 9—J.

**DINERO FACILITO SOBRE HIPO**teca, interés bajo, negocio rápido.— Daniel Laurel, Huérfanos 1235. J—8

**VIVIANI Y CIA. — CALLE DE** La Bolsa 47, altos. — Dinero disponible para colocar. Garantía hipotecaria. Préstamos por cuenta ajena, buen interés, garantía. Reserva y tramitación expedita.

**DINERO, $ 100,000 DOY PRIMERA** hipoteca valor propiedad tasada 270 mil pesos. Ofertas, casilla número 3270.—M. B.

**DINERO A INTERES BAJO OFRE**cemos desde 800 pesos a comerciantes e industriales establecidos, negocios serios, 1-4. San Ignacio 197. 8-J

**DINERO CON FIANZAS, HIPOTE**cas u otras garantías, facilito rápidamente. Compañía 1065, oficina 29. Correa. 8-J

**$ 7,000 NECESITO, INTERES** Anual doy garantías. Maipú 118.

**NECESITO URGENTE $ 2,500 CON** garantía góndola, valor $ 20,000.— Extranjero, Correo 7.

**NECESITO 300 PESOS. DOY IN**terés y fianza. Correo 3, Molina.

**$ 15,000 TENGO ENCARGO DE CO**locar en préstamos hipotecarios. — Jorge Cristi. Catedral 1109.

**$ 1,000,000 TENEMOS LISTO PA**ra invertir en propiedades de renta siempre que sean a precio comercial. Luis Silva Cortés y Cía. — Agustinas 1125.

**¡¡INVIERTA SU DINERO EN PRO**piedades!! Es la mejor inversión que puede hacer en estos tiempos de incertidumbre, la única segura.

**NO SE OLVIDE DE ESTA DIREC**ción: Agustinas 1125.

**DINERO LISTO PARA COLOCAR** en primera o segunda hipoteca, partidas de $ 18,000, $ 20,000; $ 50,000 $ 80,000 y $ 100,000. Huérfanos 1153. José Luis Silva. 12—J

### 40.—Profesionales

**JUICIOS CRIMINALES, CIVILES** posesiones efectivas, divorcios, nulidades de matrimonios, cobranzas, etc., atiende diariamente el abogado Jaramillo Arteaga, anticipando fondos, según convenio, consultas gratuitas. Huérfanos 1223. Oficina 7. Junio 20

**CONDOR 1158, CASA ANTIGUA** única especialista zurcidos invisibles, jerseys, viraduras, hechuras, transformaciones garantidas. 11 J

**CUOTAS $ 5, TRAJES, MEDIDA** $ 100, pantalones, 25; casimires finos, pelados, Sobretodos, 60. Paraguas. Vicuña Mackenna 1080. 15 J

**ZURCIDOS INVISIBLES, NOTABLE** zurcidor japonés. Especialista único especialidad en viraduras, transformaciones. Son perfectas. San Diego 228. Teléfono 667. Agosto 4.

**PROPIETARIOS: EVITEN EL FRIO** en su casa construyendo hall o galerías. Dirigirse Fábrica "Progreso", Sotomayor 37.

### 41.—Prendas de vestir. (Compra y venta)

**ROPERIA LA VEGA. ANDRES BE**llo 694, ofrece en baratura ternos ambos, paletoes, pantalones, sombreros, calzado. Todo desinfectado. N|O

**DIRIJASE DIRECTAMENTE A "LA** Cantábrica". Esmeralda 863, al llegar 21 de Mayo. Encontrará inmenso surtido en ropa nueva y usada para caballeros y niños. En zapatería, sombrería, tenemos un surtido completo. Visite nuestras grandes liquidaciones en camisería. N|O

**ROPERIA ANDRES BELLO NUME**ro 601, esquina Recoleta, ofrece ternos, paletoes, ambos, pantalones, ternos de niños, sombreros, calzado precios baratísimos, todo desinfectado. N|O

**LA CASA VERDE REALIZA TER**nos, ambos, paletoes, botines, sombreros, facilidades de pago. Sección mantes, corte de moda, Esmeralda especial de abrigos y ternos fla417. Al llegar a San Antonio. N|O

**OCASION REALIZO VARIOS SO**bretodos, ternos, poco uso. Riquelme 630. 3-J.

**SOBRETODOS REALIZACION** hombres, niños. Vicuña Mackenna 1080. 8—J.

### 42.—Personas buscadas

**EN SAN ISIDRO 660, NECESITASE** a Mercedes Brito de Rebolledo

**A MICAELA OLIVARES GUTIE**rrez se le necesita en calle Prat número 281. J—8

**POR ASUNTO QUE LE INTERESA** necesito saber de la familia Pavisc. Independencia 927. 7—J.

### 44.—Remates

**REMATE MENAJE CASA Y MER**cederías. Hoy a las 2 P. M., Avenida Irarrázaval 4204, esquina Montenegro (Ñuñoa). Hay: Rica victrola con discos, muebles salón, gran espejo veneciano, cuadros antiguos, aparador y trinches con mármol y espejos, mesa comedor, sillas, cristalería; roperos, peinadores, cómodas, veladores, catres de bronce, colchones lana, colchas, frazadas, servicios lavatorio; mercaderías; abarrotes, paquetería, gran surtido ollas, cacerolas, teteras, copas, vasos; floreros.— Arce Campanella San Diego 1375.

**REMATAREMOS CASA HABITA**ción en nuestra oficina, el día 10 de Junio, a las tres P. M., y ante notario, remataremos la propiedad calle San Luis, N.o 1461, casa con toda comodidad y bastante luz. La propiedad se rematará por el mínimum rebajado de $ 12,772.50 en la siguiente forma de pago: mitad al contado y el resto mitad a seis meses y mitad a un año plazo, con el 8 por ciento de interés. Oficina Ramírez Sanz Hermanos, Moneda 1030, casilla 904, teléfono 609.

**REMATAREMOS: CASA DE HA**bitación en nuestra oficina, el día 10 de Junio, a las 3.15 P. M. y ante notario, remataremos la propiedad calle Maestranza N.o 1460, con toda comodidad y bastante luz Muy pronto esta calle tendrá línea de carros. La propiedad saldrá a remate por el mínimum rebajado de $ 13,593.75, pagaderos mitad al contado y el saldo mitad a seis meses y mitad a un año con el 8 por ciento de interés. Oficina Ramírez Sanz Hermanos, Moneda 1030, casilla 904, teléfono 609.

### 45.— Rodados, accesorios y caballos. (Compra y venta)

**CARRETELA Y CABALLO, BUEN** estado, vendo Huemul, Tratar 874 de 12 a 1 7—J.

**VENDO OCASION CARRETON PA**nadero. Caupolicán 2755. 7J

**SE VENDE UNA CARRETELA** con caballo. Huemul 825. 7-J

**SE VENDE UNA CARRETELA** con caballo. Huemul 925. J-8

**SE VENDE UNA CARRETELA CON** caballo, Huemul 925. 7-J

**SE VENDEN CABALLOS DE TIRO** solo. Rivera N.o 1984. 8—J

**POR TERMINADO ARRIENDO VI**ña Santa Juana, vendo caballos aradores, dos camiones, carretón chico, arneses, herramientas, galpones fierro galvanizado, comedores y muchos otros útiles. — Autobuses Renca. 7J

**CARRETONES NUEVOS VENDO** ocasión. facilidades pago. — San Diego 1008. 7-J

**VENDO VICTORIA GRANDE, ESPE**cial para campo y carretela, 4 ruedas sólidas. Phillipi 36. 7-J

**VENDO OCASION EJES Y RUEDAS** en buen estado. Santiago 1477. 7-J.

**VENDO CARRETELA LECHERA** chica, nueva, para reparto. Santiago 1477. 7-J.

**VENDO CAMION Y CARRETON** vinero de ocasión. Santiago 1477. 7J

**$ 250 SE VENDE UNA CARRETE**lita, Aldunate 480. 8-J

**SILLA INGLESA DE MONTAR**, usada, véndese. Manuel Rodríguez N.o 756.

**REGALO RICA CARRETELA** grande, firme, ferretería importada, eje Pat.t 65; par ruedas nuevas, dobles. Maruri 451. 8—J

**CARRETON VINERO VENDESE.** Antofagasta 2832. J—8

**CARRETON GRANDE DE GOLPE**, con aperos, venden. Sotomayor 37.

**CARRETON SOLIDO, FLAMANTE**, reparto bebidas, véndese. San Pablo 4520. 8-J

**2,800 VENDESE VICTORIA PAR**ticular, puesta con hermoso caballo alazán. Puente 824.

**180 REGALO BICICLETA PARA** señorita. Costó 600. Huérfanos 1328 (portero). 8-J

**VENDO BICICLETA EN BUEN** estado, Chacabuco 1 B.

### 43.— Profesionales pedidos y ofrecidos

**FARMACEUTICA TITULADA,** precisase para Valparaíso. Referencias Botica Araya, Mackenna esquina Irarrázaval. 8—J

**SEÑORITA FARMACEUTICA NE**cesito para regentar botica en ésta. Serrano 553. J—7

**FARMACEUTICA NECESITO.** Blanco Encalada 2878. J—8

**FARMACEUTICO SE OFRECE.** Dirigirse: C. L. A. Correo Central.

### 46.—Radiotelefonía

**RADIO COMPLETO VENDO 30.** Bulnes 743.

**ATENCION: RADIOTELEFONIA,** instalación completa, 150.— Bandera 20.

### 47.—Servicios y cosas útiles para señoras, señoritas, hombres y niños

**REALIZO ESPUMILLAS DE TO**dos colores, muy finas y abrigo de pieles, con facilidades de pago. Nataniel 41. 16—J.

**SOBRECAMAS VICUÑA, CUAL**quier estado compro, escribir: casilla 4565, correo 2. 11—J

**SEÑORITAS: ONDULACION MAR**cel, $ 3, cortar melenas, $ 2. Santa Rosa 309. J-7

**DIBUJOS PARA COJINES, CHOA**pinos, ofrece Clasificador 81 A. Atendemos pedidos provincias. 8—J

**OCASION REALIZO ABRIGOS,** vestidos elegantes, pieles, sombreros poco uso. Riquelme 630. 8-J

**MANIQUIES ORTEGA, NUEVOS** modelos, rebajados de precios. Fábrica Rosas 1869. 10 J

**OPORTUNIDAD PARA CABALLE**ros. Fábrica de camisas; hace camisas pura seda sobre medida, por tener excesos en género. Andrés Bello 641. 7-J

**VENDO DE OCASION LEGITIMA** piel de Skung. Aldunate 729. 7—J

**¡¡LANAS TODOS COLORES!! VEN**demos directamente. Comerciantes particulares. Ocasión. Lira 279. J-7

**POLICARPO MENDEZ, AGENTE** de Singer Sewing Machine, ofrece máquinas Singer con $ 25 mensuales. Accesorios, aceite, agujas, hilo. Reparaciones, composturas esmeradas de máquinas de coser. Recibe trabajos de deshilados, bordados. Precios reducidos. Independencia 334.

**PIELES POCO USO VENDENSE.** Independencia 1564. Tintorería Suiza.

**SAZIE 1959, HAGO, TRANSFORMO** toda clase trajes. Doy clases moda.

**TIÑO PIELES, TRABAJO GARA**tido, colores inalterables. Técnico europeo. Brasil 85. 8—J.

**ONDULACION MARCEL.—L. GON**zález P., ex-empleado de la Casa Mayo, avisa a su distinguida clientela que desde esta fecha atenderá en su negocio Santa Rosa 309-311. 12—J.

**GUARDE USTED ESTAS ADVER**tencias como una reliquia, que a fin de año le reportará un 40% de economía en sus compras, sigue... J-21

**NUESTROS SURTIDOS DE CORBA**tas, camisas, cuellos, calcetines, chalecos y demás artículos para caballeros, son siempre los que imponen la última creación de la moda, sigue... J-21

**EXHIBICION DE NUESTRAS SE**lectas colecciones de modelos cuyo rotundo éxito es público. La Corbatinera. Estado 266. Ahumada 324. J-21

**HONOR A LA CALIDAD, USTED** prefiere a las corbatas y cuellos "Bala" porque hace honor a su calidad y reconoce que son incomparables. J-21

**TODAS LAS PERSONAS QUE SA**ben vestir bien y elegante, hacen sus compras directamente a los grandes importadores y fabricantes La Corbatinera. J-21

**LA RAZON NO GRITA, PERO VEN**ce. Las grandes creaciones en corbatas, camisas, cuellos, pyjamas y calcetines, sólo las tienen los fabricantes La Corbatinera. Estado 266. Ahumada 324. J-21

**SIEMPRE LA CORBATINERA com**prará más barato. Precios del fabricante al consumidor. Siempre nuevo. J-21

**ARTE Y LUJO EN CORBATAS,** camisas y demás artículos para caballeros. Los grandes importadores y fabricantes La Corbatinera. J-21

**LA LOGICA DICE, PARA CORBA**tas, La Corbatinera. De cada 10 que se venden, 8 son de La Corbatinera. J-21

**USTED QUE HA APRENDIDO A** leer, aprenda los números 266 de la calle Estado y 324 de Ahumada. Almacenes que venden a precios de fábrica. J-21

**NO DEJEN DE VISITAR ESTOS** importantes almacenes; su lema es vender bueno para vender mucho, y vender mucho para vender barato. No olviden: Estado 266, La Corbatinera. Ahumada 324. J-21

**OCASION VENDO CAMA COMPLE**ta, mostrador, estantería y varios. Andes 3573.

**LA SOMBRERIA EL FENIX ofre**ce a su numerosa y distinguida clientela su nuevo local, Alameda 2546.

**PIELES CURTEN, CONFECCIONAN** arreglan sobrecamas y pieles para piso. Agustinas 2005. Entre Brasil y Cienfuegos. 9—J

### 52.—Socios capitalistas e industriales. (Pedidos y ofrecidos)

**DESCUBRIMIENTO DE ORO EN la** provincia de Atacama, desea socio. Hotel Exelsior, pieza 39 de 12 a 1. 7—J.

**DISPONGO 10 MIL PESOS EFEC**tivo, deseo hacer sociedad cualquier negocio, siendo bueno y serio en ésta o fuera Santiago. También tomaría en arriendo viña buena, cerca Santiago, 10 cuadras arriba, sólo o en sociedad.—C. S., Serrano 241.

**SOCIO CON CUATRO MIL CAPI**tal necesito para impulsar industria establecida de comprobada utilidad Vicuña Mackenna 1200.

**SOCIO CON $ 500 A $ 10,000 PE**queña fábrica dulcería, actualmente trabajando, garantizo capital. Avenida Matt a1484.

### 53.—Ventas varias

**COMERCIANTES: SACOS DE PA**pel, precios bajos. Bascuñán 457. 7-J

**HARNEROS TODAS CLASES ofre**ce Fábrica Cumming 861. 8 J

**VENDO TOTORA. SAN PABLO** 4260. 18—J.

**ROMANA FAIRBANKS 1,000 KI**los otra 400 kilos, vendo ocasión Avenida La Paz 2. J—7

**PAPEL VOLANTIN $ 5.50 LA res**ma, vende la Imprenta Cheverría San Diego 1235. 7-J

**VENDO DE OCASION BIDET NUE**vo y candelabro bronce. Toesca 1772. J—6

**CAJONES VACIOS GRANDES, SE** venden. Santo Domingo 1177. 7-J

**VENDO OBLON DE 1.a PARA PA**nadería. Rivera N.o 1902. 8—J

**VENDO PATINES NUEVOS, SANTA** Victoria 434. 7-J.

**VENDESE COCINA ECONOMICA,** grande, nueva. Blas Cañas 447. 7-J

**CARTONERA LARGO 1.10 O MAS** compro. Chacabuco 1234.

**COMPRO ALMENDRAS AMARGAS** y vinos vinagres dirigirse a E. L. Clasificador A. 10. Santiago.

**CISCO (CIJO) GARANTIDO ESPI**no realizo a cuatro pesos saco. Zapatones cabritilla para señoras cinco pesos par. Av. Matta, Oriente 50.

**MEDIDOR GAS COMPRO. PRAT** 1365.

**VENDO RICA COCINA GAS, ME**sa, estante y carnicería. Valparaíso 1413.

**$ 9,000 AL CONTADO VENDO CA**sa y sitio, 11 varas de frente por 70 todo plantado, una cuadra carro N.o 6. General Saavedra 1152.

**COCINA ECONOMICA, OCASION.** Carmen 135. 8—J.

**REALIZAMOS SOMMIERS Y MAR**quesas, composturas y medidas a domicilio. San Pablo 2165. 8—J.

**IMPRENTAS: INTERLINEAS DOS** puntos en tiras vendo. San Pablo 1157.

**CARBON PURO ESPINO, QUINCE** pesos con saco. Freire 676 Casa particular.

**CASILLEROS DE MADERA, DI**versos tamaños, se realizan. Miraflores 249. 8-J

**PIZARRONES DE MTR. 4x2 Y otros** para dibujantes y tableros de todos tamaños, precios de ocasión. Miraflores 249. 8-J

**CARROCEROS: FIERROS FAJA**dos de toda clase para carruajes, pernos, tornillos, etc. Precios de ocasión. Miraflores 249. 8-J

**VENDESE BUENA COCINA ECO**nómica. Esperanza 377.

**COMERCIANTES Y PARTICULA**res haga sus compras en la bodega Melipilla, que vende carbones, leñas, papas, maíz, etc. a los precios más bajos de plaza. San Diego 1276, teléfono 237, Matadero.

**CARBON POR SACOS, BARATO Y** bueno. Por kilos: 30-35 centavos a domicilio. Carrera 555.

**VENDO ESTUFA PARAFINA, oca**sión Maipú 30, casa 6.

**ACEITUNAS DE SAN FERNANDO,** llegaron 400 kilos. Copiapó 1144. Teléfono 3904.

**LANA LAVADA LISTA PARA col**chón, vendo Moneda 1467.

**LANA DE PRIMERA CLASE VEN**dese de ocasión. Avenida Matta 250. 8—J.

**MIMBRE PRIMERA CLASE ATA**dos metro, vendo. Jofré 468. 9-J.

**SILLA INGLESA DE OCASION,** aperada, de tres correajes. Mesa. — Bandera 552.

**POR AUSENTARSE VENDESE gran** ocasión. Cocina importada en sólo $ 250. Casilla 1523.

**COCINA GAS 3 LLAVES, $ 45. escri**bir Casilla 3523.

### 54.—Ventas de casas

**PROPIEDAD DEDICARSE INDUS**tria, vendo. Cochrane 976. Chiloe 1196. 8—J

**CONSTRUCCIONES MODERNAS,** "Patentada", verdaderamente económicas, elegancia, solidez. Arquitecto Casilla 3941.

**ACEPTO EN TRANSFERENCIA, ca**sa por Caja de Ahorros. Valor hasta $ 30,000. Tratar: San Antonio 420. 10.o—J.

**110,000, VENDO GRAN PROPIE**dad venta nueva, 20 piezas, 850 metros. San Francisco. Dávila 1061. 31—M.

**CASA ESQUINA ANTIGUA GRAN** extensión, parte central véndese precio ocasión. Domeyko 2010. 7 J

**55,000 SANTA ISABEL 469. CON**fortable casa. Facilidades dueño. 14—J

**VENDO LINDA CASA CON HUER**to, toda comodidad. San Isidro 746. 8-J

**$ 100,000, RENTA 24,000 SEGUN** ley vivienda, vendo 10 chalets nuevos, jardines, un paso carro. Santa Elena 1305. 7-J.

**25,000, 29,000 VENDO DOS CASAS,** Rogelio Ugarte 1292, 1296, recién edificadas, modernas, todo confort, dos cuadras Avenida Matta autobuses 13 a la puerta. Sin agente. Agustinas 1111, oficina 9. 7-J

**ESPENDIDO CHALET, CAL Y LA**drillo, estucado, dos pisos, recién terminado; toda clase de comodidades, espacioso jardín, garage a una cuadra carros y Parque Cousiño. Venderé precio costo, calle San Ignacio, con pavimentación acordada. Referencias: F. Olavarría, Catedral 1165. 8—J.

## GRAN REMATE DEL MENAJE DE CASA

De don Juan Rafael Echavarría Cortés. —Por ausentarse de Santiago

## HOY Domingo de 10 á 12 y de 1.30 adelante

## AHUMADA 129

AUNQUE LLUEVA

**SALON.—Autopiano "Fischer" flamante,** musiquero y rollos; lindo amoblado Luis XVI dorado tapiz brocato de seda azulino de 2 sofáes, 4 sillones y doce sillas; mesa centro y pedestales del estilo; vitrina dorada cristales biselados, par espejos trumeaux, estatuas y columnas mármol, jarrones plaqué y cristal, lámpara mármol de sobremesa, gran cuadro al óleo y otros, lámpara colgar cristal Baccarat, tapiz de Smirna de 4 x 5.

**SALA.—Rico piano "Blüthner" formato de con**cierto, estante para música, **amoblado de caoba de** sofá, dos sillones y seis sillas tapiz brocato, espejo antiguo marco tallado colonial, columnas de ébano, mesa ovalada caoba, ocho sillitas caoba, jarrán chino, arrimo con vitrina caoba antigua, delanteros, cojines seda, lámpara madera, alfombra negra de Smirna, mandolino, etc.

**SALON LUIS XV.—Buen piano vertical ame**ricano, amoblado nogal francés tallado, mesa centro, espejo con consola mármol rosado, tarjetero plaqué, carpeta chantilly, mantones bordados, floreros, mesita con mármol y galería bronce, vitrina dorada, pedestales con mármol, lámpara-pantalla, alfombra, biombo bronce y cuero repujado, etc.

**ESCRITORIO.**—Amoblado "Pullman" tapiz felpa azulina, escritorio cortina roble americano, estantes para libros, **caja fondos importada,** máquina escribir, prensa copiar, lámpara serpiente, sobremesa, tintero plaqué, guarnición escritorio en estuche, tintero y porta-papeles mármol y bronce, libros, lámpara colgar, alfombra azulina.

**COMEDOR.**—Amoblado roble americano Luis XVI de aparador, trinche y vitrina con marquetería y bronces; mesa correderas y doce sillas roble americano, amoblado Chesterfield, carpeta felpa azulina de Angora, manteles y servilletas hilo, servicio mesa porcelana, ídem loza inglesa para 18 personas, **cristalería Baccarat,** cuchillería fina plaqué francés completa, fuentes plaqué con tapa y depósito porcelana, pocillos para consommé, botellas Baccarat cristal rojo, alcuza, pieza centro plaqué con florero, servicio té de plaqué, fruteros, canastillos, piezas para frutas, plaqué y cristal; paneras, lámpara colonial con velas, alfombra roja inglesa, cuadros, etc.

**II COMEDOR.**—Amoblado estilo inglés de aparador, trinche y vitrina, mesa de correderas y doce sillas, carpeta, manteles, servicio mesa loza inglesa, servicio té plaqué, pocillos japoneses y porcelana de Silesia, bandejas de plaqué, galletero, servicio postre de cubiertos mango marfil, alfombra, lámpara.

**7 DORMITORIOS.**—Lindo amoblado de tres cuerpos Luis XVI, ídem de uno y dos cuerpos estilos inglés y Luis XVI, amoblado nogal, parejas catres bronce cuadro y redondo, opaco y brillante, catres al laqué con bronce, de fierro, bronce y de fierro, colchones de lana, sobrecamas seda, amoblados de asiento, servicios lavatorio, toilette, cómodas y dos guardarropas estilo "Imperio", marquesa caoba y velador sillas caoba, lámparas velador, catre bronce moderno dos plazas con colchón flamante, **máquina Singer de gabinete,** espejo antiguo, alfombras, lámparas.

**BAÑO.**—Tina enlozada, bidet, califont "Humbrey", calentador "Styles", espejo laqué, etc.

**HALL.**—Amoblado estilo colonial tapiz brocato azul, mesa centro rectangular, redonda y rotona, paragüero veneciano con Cupidos, sofá "Imperio", sillas y sillones caoba, sillas coloniales, vitrina de ébano con espejo y tallados antiguos, columnas ídem, jardineras, arrimos caoba, par jazmines del Cabo, alfombra escala, varillas íd. bronce macizo planas y redondas, plaffoniers, apliques con velas, cortinas alfombra azulina, amoblado mimbre, plantas, cuadros, **victrola Victor roble americano y discos, etc.**

**COCINA Y VARIOS.**—Cocina económica y a gas, batería aluminio, anafe a gas, cocina a parafina lavaplatos, escalas de tijera, sillas comedor y de cocina, etc.

**A LA VISTA SABADO DESDE LAS 10.20, DOMINGO A LAS 9.**

E. ROBUSTIANO VERA.

**VENDESE CASA 13 x 60, DIEZ HA**bitaciones, dependencias. Tratar y verla. Tocornal 578. 7-J

**$ 120,000 BONITA PROPIEDAD 2** pisos. Renta. Facilidades. Serrano próximo Eyzaguirre. Dueño. — M. Correo 5. 7-J

**32,000 POR VENCIMIENTO PAGA**ré Avenida Irarrázaval 1060, a seis cuadras Vicuña Mackenna, 12 piezas, alcantarillado, luz eléctrica, sin agente, entrada auto. Verla de 10 adelante. J—8

**VENDO CASITA. MADRID 1350** J—7

**CASA TODA COMODIDAD VEN**dese. Andes 2631. 8-J

**32,000 NATANIEL PROXIMA Ala**meda. Nueva Bulnes 88. 7—J.

**$ 5,500 VENDO CASA 4 BUENAS** piezas bastante terreno, produce $ 100 mensuales Santa Teresa 381.

**VENDO 4 ESQUINAS EN RECOLE**ta, una frente a 3 calles. Datos: Pío IX 81. Con su dueño. J-23

**$ 42,000 VENDESE CASA OLIVOS** 573, próxima Recoleta. Verla 2 a 4.

**$ 45,000 QUINTA 500 VARAS, TRES** piezas, frente ladrillo, Avenida León Prado, 5 cuadras paradero Pirámide, carro San Bernardo Tratar: Santo Domingo 849, oficina 13.

**VENDO PROPIEDAD EN GALVEZ** cuadra y media de la Alameda. Tratar: Unión Americana 539.

**32,000 REGALO CASAS NUEVAS,** 6 grandes piezas, luz, alcantarillado construcción ladrillo, Carrión. Dueño. Dávila 1061.

**CASA GRANDE VENDO EN ALAME**da; sin agentes Moneda 2557. 8—J.

**14,000 CASA NUEVA, FRENTE CAL** ladrillos, cuatro habitaciones, hall. Madrid 1649.

**14,000 CASA, FRENTE CAL LADRI**llos, cuatro habitaciones, hall. Madrid 1649.

**$ 65,000 VENDO SIN COMISIONIS**tas propiedad Compañía 3023, casa habitación muy confortable, facilidades. Tratar, Agustinas 1242, de 3 a 5 P. M. 8—J.

**CASA CONSTRUCCION MODERNA,** recién hecha, fachada estucada, barrio Yungay, véndese, pagadera por mensualidades de $ 300 y $ 20 mil al contado. Dirigirse, casilla 4552.

**NECESITO EMPLEADA SEPA CO**cina extranjera para matrimonio solo. Dirigirse casilla 1364. 8—J.

**$ 44,000 CASA MODERNA RECIEN** terminada, 11 piezas, hall, baño, gas, electricidad Santa Victoria, entrando por Maestranza. Llaves: Camilo Henríquez 408. Facilidades pago.

**FERROCARRILEROS! VENDESE** casas entre Alameda, Bélgica. Thompson, dos cuadras Estación. desde once mil pesos.

**VENDESE PROPIEDAD ESPLEN**dida renta, arroja el 20 por ciento mensual, por cinco mil pesos. Victoria 255.

**32,000. MADRID. MESA, BANDERA** 552.

**30,000. MARURI, 3 CASAS. MESA**

**35,000. CHILE ESPAÑA. MESA.**

**17,000. MIGUEL CLARO. MESA.**

**30,000 HORACIO FABRES. MESA.**

**50,000. SANTA ELENA. MESA.**

**[illegible],000. SIERRABELLA. MESA.**

**55,000. MARURI. MESA.**

**110,000 SAN FRANCISCO. MESA.**

**110,000. DAVILA. MESA**

**[illegible] GARAGE.** Mesa.

**38,000. CHILE ESPAÑA. MESA.**

**$ 58,000. OCASION, VENDEMOS,** casa antigua, esquina, en calle Amunátegui, compuesta de 7 piezas, patio y galón para bodega. Deuda Caja Hipotecaria. Tratar: Agustinas 1125. Luis Silva Cortes y Cía.

**$ 250. EN CALLE AGUSTINAS** central, cerca de Teatinos; vendemos lujosa residencia de un piso. Deuda Caja $ 100,000. Facilidades de pago. Agustinas 1125.

**$ 46,000. VENDEMOS EXTENSA** casa, apropiada para industria. Deuda Caja: $ 25,000. Facilidades de pago. Agustinas 1125.

**$ 55,000 CASA UN PISO AL LADO** de Alameda, en calle Bulnes. Deuda Caja. Tratar: Agustinas 1125.

**$ 250,000, EN CALLE COMPA**ñía gran casa de habitación y renta Deuda Caja: $ 100,000. Tratar Agustinas 1125.

## LA SAN JUAN DE DIOS

Avisa a los interesados que el 8 del corriente, y a las 9.30 horas. serán licitadas en remate público las operaciones comprendidas entre

**NUMEROS 15,416 AL 16,141**

NOTA IMPORTANTE: NUESTRO ESTABLECIMIENTO NO TIENE NINGUNA SUCURSAL

**745 — DELICIAS — 745**

7—J.

## VENTAJOSO REMATE

Por acuerdo de los herederos de don Mariano Melo E., se rematará el 26 de Junio, a las 5 P. M. las siguientes propiedades.

Extensa casa habitación, altos y bajos y 4 almacenes en San Diego a media cuadra de la Alameda números 61, 63, 65, 67, 69, y 71.

**MINIMUN: 475 MIL PESOS**

Santiago esquina Huemul compuesta de 5 casitas a la calle y un almacén de esquina

**MINIMUN: 45 MIL PESOS**

SITIOS en Llo-Lleo, N.os 152 y 153 con una superficie de 1,886 metros y con frente a dos calles,

**MINIMUN: 20 MIL PESOS**

Estos remates se verificarán ante el compromisario don Abraham del Río **AGUSTINAS 1330, donde podrán consultarse antecedentes.**

## Remates de prendas de plazo vencido

**El Lunes 8 de Junio, a las 9 1|2 A. M.,** el martillero señor Casanova rematará en la **Casa de Préstamos LA SAN JUAN DE DIOS, Av. Delicias N.o 745,** las prendas no rescatadas y comprendidas entre los números 15,416 a 16,141.

Hay: gran surtido en alhajas con brillantes, perlas, diamantes, plaqués, etc.

**El Lunes 8 de Junio, a las 10 1|2 A. M.,** el martillero señor Villegas rematará en la **Casa de Préstamos LA SAN MIGUEL, calle San Diego N.o 2118,** las prendas no rescatadas y comprendidas entre los números 38,334 a 39 671 y 54,492 a 55,661.

Hay: ternos, calzado, rebozos, cortes casimir, máquinas coser, catres, etc., etc.

**El Lunes 8 de Junio, a las 2 P. M** el martillero señor Eyzaguirre rematará en la **Casa de Préstamos LA SANTA JUANA, calle San Borja N.o 171,** las prendas no rescatadas y comprendidas entre los números 75.680 a 78.425.

Hay: máquinas coser, rebozos, sillas montar y de Viena, joyas, muebles, etc.

**El Lunes 8 de Junio, a las 4 P. M.** el martillero señor Patiño rematará en la **Casa de Préstamos LA SAN PEDRO, calle San Pablo N.o 2112,** las prendas no rescatadas y comprendidas entre los números 33,520 a 35,322.

Hay: joyas, ternos, catres, colchones, máquinas coser, plaquées, mantas, etc

Las **prendas** estarán a la vista desde dos horas antes del remate.

PAGO AL CONTADO.

**EL INSPECTOR.**

**SI UD. DESEA COMPRAR O VEN**der una buena propiedad de renta no olvide que la única oficina que le puede proporcionar un buen negocio es la de Luis Silva Cortés y Cía. Agustinas 1125.

**$ 180,000. EXTENSA CASA DE UN** piso, en calle Compañía muy central Deuda Caja, facilidades de pago. — Tratar: Agustinas 1125.

**$ 80,000. CASA DE UN PISO, CA**lle Cochrane cerca de Alameda, muy buena construcción. Deuda Caja, Facilidades de pago. Agustinas 1125

**$ 30,000. LINDA CASA UN PISO** en calle Dardignac, cerca Pío IX Tratar: Agustinas 1125.

**$ 90,000. DOS CASAS RECIEN** construídas, muy elegantes, en calle Santo Domingo. Deuda Caja: 45,000 pesos. Tratar: Agustinas 1125. — Luis Silva Cortés y Cía.

**$ 390,000 VENDEMOS GRAN PRO**piedad de renta, esquina, en calle San Diego, la parte más comercial. Deuda Caja: $ 170,000. Tratar: Agustinas 1125.

**$ 95,000 CASA DE ALTOS Y BA**jos, independientes, al lado de la Alameda, vendemos de ocasión. Deuda Caja Hip.: $ 45,000. Tratar: Agustinas 1125.

**$ 60,000. DOS CASAS DE UN PISO** en calle García Reyes. Deuda Caja $ 18,000. Tratar: Agustinas 1125.

**$ 90,000. GRAN CASA QUINTA EN** Avda. Irarrázaval. Mide 17x110. Deuda Caja: $ 39.000. Tratar: Agustinas 1125.

**$ 66,000 LINDA CASA EN CALLE** Lira, al lado de Alameda, verdadera ocasión, rebajada de precio. — Deuda Caja: $ 25.000. Tratar: Agustinas 1125.

**$ 27,000. CASA DE UN PISO EN CA**lle Lira, nueva construcción cal y ladrillo, arrendada en $ 250. Tratar: Agustinas 1125.

**$ 27,000 DOS CASAS EN CALLE** Madrid, al lado de Lira, verdadera ocasión, construcción cal y ladrillo y estucada, mide 15x26. Produce $ 300 mensuales. Tratar: Agustinas 1125.

**$ 200,000. GRAN PROPIEDAD DE** renta, al lado de la Alameda, muy central, compuesta de 8 casas. Deuda Caja: $ 105,000. Tratar: Agustinas 1125.

**$ 35,000. CASA DE UN PISO, EN ca**lle Santiago, al lado San Diego, 9 piezas, hall, patio y huerto. Facilidades de pago. Tratar: Agustinas 1125.

**PARQUE FORESTAL, MAGNIFICA** residencia, moderna, garage. Mac. Clure y Harrison. Compañía 1091. — Precio: $ 280,000.

**RESIDENCIA MAGNIFICA MO**derna, Amunátegui inmediata Alameda. Todas comodidades. Debe $ 100,000 Caja. Precio: $ 220.000. — Compañía 1091.

**RESIDENCIA CON RENTA, CATE**dral, bien situada. Facilidades. Precio: $ 125,000. Compañía 1091.

**RESIDENCIA ESQUINA, 10 PIE**zas, garage, bien situada. Precio $ 85,000. Compañía 1091.

**ALTOS Y BAJOS INDEPENDIEN**tes, cerca Vicuña Mackenna. Precio $ 46,000. Compañía 1091.

**VIÑA FRANCESA, 30 CUADRAS, EN** producción, casas, bodegas, etc. Sólo: $ 70,000 contado, resto anualidades. Precio comercial. Mac Clure y Harrison. Compañía 1091.

**COMPRO PROPIEDADES RENTAS.** afectas Ley vivienda. Casilla 2091

**EN MERCED, LA MEJOR SITUA**ción, tres casa independientes, edificio moderno. Produce $ 26,000 anuales. Precio: $ 235.000. Greene. Teatinos 86. 8—J

**EN SAN MARTIN, GRAN RESI**dencia con dos casas de renta en altos. 1,850 metros. Vendemos en 420 mil pesos. Greene. Teatinos 86. 8—J

**$ 75,000. SANTA ROSA, TERCERA** cuadra, 2 pisos. Produce $ 12,000 15x40 metros. Greene. Teatinos 86 8—J

**EN MANZANA CONCHA Y TORO** vendemos casas de valor de $ 160,000 que usted puede edificar a su gusto con sólo 6 olo al contado, saldo 30 años. 8olo. Greene. Teatinos 86. 8—J

**$ 150,000 MODERNISIMO CHA**let, en Av. Miguel Claro, todo confort. Greene. Teatinos 86. 8—J

**$ 87,000 CONVENTILLO EN SAR**mento Aldea( lado San Diego, 31x70 Greene Teatinos 86. 8—J

**LA MEJOR CASA QUINTA DE TA**lagante vendemos de ocasión. Greene. Teatinos 86. 8—J

## REMATE

Por acuerdo de los herederos de don Narciso Concha, se re-
matarán el 26 de Junio, a las 4 de la tarde, las siguientes pro-
piedades:

**COMPAÑIA 1474 Y 1480**

Minimum, $ 150,000, que se paga: reconociendo deuda a la Caja por $ 39,209.60, saldo tercera parte al contado, tercera a seis meses y resto a un año.

**MAESTRANZA N.os 523, 527, 531, 537, 543, 549 y 55**

Compuesta de 6 casas a la calle y casitas interiores. Mi-
mum, $ 240,000. que se paga: reconociendo deuda a la Caja p
$ 24.860.70 y saldo en la misma forma que la anterior.

El remate se verificará en la oficina del árbitro, don Vi
A. Salas Romo, Compañía 1325. Títulos en la Caja Hipotecaria.
Las propiedades pueden visitarse de 3 a 5.

NOLASCO MARDONES
Actuario.

## REMATE

El 25 de Junio de 1925, a las tres y media P. M., en el es-
dio del árbitro don Manuel González Guzmán, Compañía 1211, of
cina 4, de esta ciudad, se rematarán los siguientes sitios ub
dos en Avenida Inglaterra, Población Chacra Lo Sánchez de es
capital, pertenecientes a las sucesiones de don Juan de Dios E
vo y de doña Teresa Arriola.

a) Parte Poniente del sitio N.o 15 con una superficie de 451 metros, más o menos. Minimum .. ... .. .... .. .. .. .. .. $ 5,0
b) Sitio N.o 14 con una superficie de 684 metros, más o menos. Minimum .. .... $ 6,0
c) Sitio N.o 2 con una superficie de 720 metros, más o menos. Minimum .. .... $ 4,3
d) Sitio N.o 3 de 720 metros, más o menos, de superficie. Minimum .... .. .. .. .. $ 4,3
e) Sitio N.o 4 de 720 metros de superficie, más o menos. Minimum .. .. .. .. .. .. $ 4,3
f) Sitio N.o 9, de 709 metros, más o menos de superficie. Minimum .. .. .. .... .. .. $ 4,2

El pago del precio será mitad al contado y mitad a seis m
ses plazo con el interés del ocho por ciento anual.
Bases en el estudio del compromisario.— El actuario.

31—

## Ventajoso REMATE

Ante el compromisario don Manuel González Guzmán, en su ofi-
cina, Compañía 1231, se rematará la propiedad ubicada en la Ave-
nida Román Díaz, N.os 190 al 194, formada de tres casas, (Providen-
cia), a las 11 A. M. del día 10 de Junio de 1925.

**MINIMUM: $ 30,000**

Antecedentes en el escritorio del Arbitro, juicio de partición de
bienes de don José Luis Salinas y de doña María Antonia Gó
Títulos perfectos.

H.
EL ACTUA

## REMATE

Por acuerdo de los herederos de la señora Ana P. de Pizarro, s
rematará el 18 de Junio, a las 4 P. M, en el escritorio del abogado
don Francisco Vidal G., Amunátegui N.o 65, la propiedad de su p
ubicada en Avenida Ejército Libertador N.o 725, por el bajo mí-
mum de

**155,000 PESOS**

pagaderos: un tercio al contado, un tercio a tres meses y un terci
seis meses.

Mide 17.60 de frente por 52 metros de fondo. Puede habitarse in-
mediatamente. Consta de dos grandes salones, gran hall, escrit
comedor y fumoir decorados, galerías, 8 dormitorios, extenso p
y las dependencias necesarias. Puede visitarse diariamente de 1
a 3 1|2. Mayores antecedentes, en la oficina del abogado señor Vi

**LUNES Y JUEVES**
**En DELICIAS 3410**
**De 1.30 a 6 P. M**

Se efectuarán los remates de

PRODUCTOS AGRICOLAS

## Quesos y Mantequillas

## DE LA FERIA URETA Y Cía.

EL GERENTE.

## 'L TATTERSSAL

En la FERIA que se efectuará

## El Lunes 8 del presente

entre otros lotes de ganado gordo y para engorda se re-
matarán:

BUEYES, llegados de Cabrero, Chagres y Osorno.
VACAS Y LECHONES, llegados de Pupilla y Curicó.
NOVILLOS GORDOS llegados de Chagres y Llay-Llay.
40 VAQUILLAS de año y medio, buena clase y procedencia le-
chera llegadas de Pelequén.

LLEGADOS DEL FUNDO EL HUIQUE (Colchagua)

80 NOVILLOS de 3 años mestizos, de una marca y en buen
estado para en gorda.

LLEGADOS DEL FUNDO LA PUNTA

50 NOVILLOS de 2 para 3 años.
90 VAQUILLAS muy gordas y mestizas de muy buena proce-
dencia, llegados de Santa Clara.
120 OVEJUNOS, llegados de Peralillo.

EL GERENTE.